

Comune	Kg di rifiuti differenziati	Kg di compostaggio domestico	Kg di rifiuti indifferenziati	Totale Kg ai fini del calcolo percentuale della R.D.	n. abitanti (ISTAT)	Produzione pro capite R.U. annua in Kg	% di R.D.	Eccedenze 160103 170107 170904	Totale Kg di R.U. raccolti sul territorio Comunale	Trend r.d. 2016/15	Trend produzione 2016/15
Ailano	223.244	-	185.738	408.982	1.369	298,745	54,59%	-	408.982	2,66%	-10,96%
Alife	1.361.067	-	1.213.353	2.574.420	7.616	338,028	52,87%	-	2.574.420	-5,63%	-5,44%
Alvignano	930.487	-	600.375	1.530.862	4.824	317,343	60,78%	3.100	1.533.962	2,52%	-10,52%
Arienzo	877.530	-	570.140	1.447.670	5.365	269,836	60,62%	-	1.447.670	-13,29%	-35,54%
Aversa	15.368.416	-	13.745.414	29.113.830	53.047	548,831	52,79%	-	29.113.830	2,74%	1,27%
Baia e Latina	354.449	20.037	301.991	676.477	2.197	298,789	55,36%	-	656.440	-3,51%	-10,54%
Bellona	1.525.580	-	1.335.740	2.861.320	6.053	472,711	53,32%	-	2.861.320	-6,42%	-5,63%
Caianello	400.322	-	364.653	764.975	1.824	419,394	52,33%	-	764.975	-4,09%	0,93%
Caiazzo	877.376	-	704.479	1.581.855	5.595	282,727	55,47%	-	1.581.855	-6,07%	-6,97%
Calvi Risorta	1.379.308	-	1.042.592	2.421.900	5.707	424,374	56,95%	-	2.421.900	-7,95%	-11,75%
Camigliano	519.483	-	239.204	758.687	1.943	390,472	68,47%	-	758.687	-9,90%	0,04%
Cancello ed Arnone	232.767	-	2.680.192	2.912.959	5.675	513,297	7,99%	-	2.912.959	-4,72%	14,78%
Capodrise	2.767.126	-	1.473.770	4.240.896	10.094	420,140	65,25%	-	4.240.896	3,02%	2,57%
Capriati a Volturno	150.600	-	211.720	362.320	1.541	235,120	41,57%	-	362.320	0,87%	6,19%
Capua	2.691.664	-	6.324.004	9.015.668	18.820	479,047	29,86%	-	9.015.668	-2,20%	0,13%
Carinaro	2.048.389	-	1.349.721	3.398.110	7.181	473,208	60,28%	-	3.398.110	-1,51%	2,48%
Carinola	1.439.059	-	1.798.492	3.237.551	7.283	444,535	44,45%	-	3.237.551	-0,45%	0,53%
Casagiove	3.872.971	-	2.147.932	6.020.903	13.651	441,059	64,33%	-	6.020.903	13,15%	1,43%
Casal di Principe	4.675.747	-	5.462.262	10.138.009	21.389	473,982	46,12%	-	10.138.009	-2,73%	9,12%
Casaluce	1.587.745	-	2.560.135	4.147.880	10.078	411,578	38,28%	-	4.147.880	-6,75%	-5,78%

Comune	Kg di rifiuti differenziati	Kg di compostaggio domestico	Kg di rifiuti indifferenziati	Totale Kg ai fini del calcolo percentuale della R.D.	n. abitanti (ISTAT)	Produzione pro capite R.U. annua in Kg	% di R.D.	Eccedenze 160103 170107 170904	Totale Kg di R.U. raccolti sul territorio Comunale	Trend r.d. 2016/15	Trend produzione 2016/15
Casapesenna	1.981.499	-	1.518.581	3.500.080	6.987	500,942	56,61%	-	3.500.080	-1,00%	-1,03%
Casapulla	2.132.345	-	1.101.010	3.233.355	8.628	374,751	65,95%	-	3.233.355	3,13%	-12,09%
Caserta	19.590.724	-	20.860.800	40.451.524	76.326	529,984	48,43%	-	40.451.524	-2,39%	-3,94%
Castel Campagnano	430.108	-	244.587	674.695	1.581	426,752	63,75%	-	674.695	1,33%	9,70%
Castel di Sasso	73.943	-	114.727	188.670	1.171	161,119	39,19%	-	188.670	3,62%	-4,34%
Castel Morrone	613.165	-	563.295	1.176.460	3.858	304,940	52,12%	-	1.176.460	-2,42%	-4,00%
Castel Volturno	6.173.521	-	13.380.545	19.554.066	25.281	773,469	31,57%	-	19.554.066	2,77%	4,04%
Castello del Matese	333.088	-	147.143	480.231	1.494	321,440	69,36%	-	480.231	16,55%	14,69%
Cellole	4.649.356	-	2.234.479	6.883.835	7.830	879,162	67,54%	-	6.883.835	-0,62%	3,11%
Cervino	923.388	-	554.882	1.478.270	5.031	293,832	62,46%	-	1.478.270	1,02%	-2,31%
Cesa	1.433.046	-	1.998.454	3.431.500	8.841	388,135	41,76%	-	3.431.500	0,60%	1,08%
Ciorlano	21.100	-	83.540	104.640	426	245,634	20,16%	-	104.640	-8,02%	-4,40%
Conca della Campania	147.800	-	152.807	300.607	1.239	242,621	49,17%	-	300.607	-9,62%	-15,75%
Curti	1.827.807	-	1.414.978	3.242.785	7.132	454,681	56,37%	-	3.242.785	2,28%	-5,67%
Dragoni	430.499	-	264.236	694.735	2.108	329,571	61,97%	-	694.735	-4,57%	-20,91%
Falciano del Massico	1.015.575	-	570.888	1.586.463	3.695	429,354	64,02%	-	1.586.463	-7,74%	-5,04%
Fontegreca	34.071	-	156.600	190.671	811	235,106	17,87%	-	190.671	1,97%	-0,75%
Formicola	314.786	-	183.134	497.920	1.488	334,624	63,22%	-	497.920	0,51%	-2,41%
Francolise	1.309.598	-	739.154	2.048.752	4.922	416,244	63,92%	-	2.048.752	9,20%	4,91%
Frignano	1.593.058	-	2.425.072	4.018.130	9.008	446,062	39,65%	-	4.018.130	-6,30%	1,56%

S.I.O.R.R.
Sistema Informativo Osservatorio Regionale Rifiuti
**Produzione annuale e
percentuale di raccolta differenziata dei rifiuti urbani della
Provincia di Caserta - 2016**



Comune	Kg di rifiuti differenziati	Kg di compostaggio domestico	Kg di rifiuti indifferenziati	Totale Kg ai fini del calcolo percentuale della R.D.	n. abitanti (ISTAT)	Produzione pro capite R.U. annua in Kg	% di R.D.	Eccedenze 160103 170107 170904	Totale Kg di R.U. raccolti sul territorio Comunale	Trend r.d. 2016/15	Trend produzione 2016/15
Gallo Matese	57.073	-	98.160	155.233	579	268,105	36,77%	-	155.233	10,43%	7,52%
Galluccio	542.450	-	170.409	712.859	2.154	330,947	76,09%	-	712.859	-3,43%	-0,04%
Giano Vetusto	102.323	19.952	95.977	218.252	647	306,491	56,02%	-	198.300	-5,99%	-8,39%
Gioia Sannitica	480.298	146.558	380.106	1.006.962	3.638	236,505	62,25%	-	860.404	5,76%	-20,42%
Grazzanise	1.450.328	-	1.811.142	3.261.470	7.067	461,507	44,47%	-	3.261.470	-15,14%	0,89%
Gricignano di Aversa	2.503.231	-	4.519.164	7.022.395	11.881	591,061	35,65%	-	7.022.395	-6,19%	-3,36%
Letino	71.831	-	131.507	203.338	712	285,587	35,33%	-	203.338	-2,66%	-6,65%
Liberi	149.592	-	127.428	277.020	1.153	240,260	54,00%	-	277.020	-1,15%	-15,25%
Lusciano	4.631.311	-	2.682.339	7.313.650	15.362	476,087	63,32%	-	7.313.650	1,80%	4,70%
Macerata Campania	1.956.431	-	2.177.910	4.134.341	10.609	389,701	47,32%	-	4.134.341	-2,00%	0,23%
Maddaloni	4.214.457	-	12.130.842	16.345.299	39.166	417,334	25,78%	-	16.345.299	-12,14%	-10,09%
Marcianise	11.884.295	-	4.822.325	16.706.620	39.803	419,733	71,14%	-	16.706.620	12,94%	-9,81%
Marzano Appio	302.767	-	434.290	737.057	2.226	331,113	41,08%	-	737.057	-4,70%	-4,00%
Mignano Monte Lungo	180.240	-	320.640	500.880	3.250	154,117	35,98%	-	500.880	-17,05%	-21,61%
Mondragone	4.812.812	-	7.922.468	12.735.280	28.624	444,916	37,79%	-	12.735.280	-3,60%	1,11%
Orta di Atella	3.191.504	-	6.060.741	9.252.245	27.191	340,269	34,49%	-	9.252.245	-1,47%	-1,71%
Parete	3.562.966	-	1.226.937	4.789.903	11.442	418,625	74,38%	-	4.789.903	-1,13%	0,46%
Pastorano	972.745	-	1.006.470	1.979.215	3.033	652,560	49,15%	-	1.979.215	-1,90%	-1,37%
Piana di Monte Verna	545.843	-	366.616	912.459	2.390	381,782	59,82%	-	912.459	-1,30%	0,85%
Piedimonte Matese	2.751.220	-	1.519.933	4.271.153	11.297	378,079	64,41%	-	4.271.153	14,03%	2,54%

S.I.O.R.R.
Sistema Informativo Osservatorio Regionale Rifiuti
**Produzione annuale e
percentuale di raccolta differenziata dei rifiuti urbani della
Provincia di Caserta - 2016**



Comune	Kg di rifiuti differenziati	Kg di compostaggio domestico	Kg di rifiuti indifferenziati	Totale Kg ai fini del calcolo percentuale della R.D.	n. abitanti (ISTAT)	Produzione pro capite R.U. annua in Kg	% di R.D.	Eccedenze 160103 170107 170904	Totale Kg di R.U. raccolti sul territorio Comunale	Trend r.d. 2016/15	Trend produzione 2016/15
Pietramelara	1.073.647	-	1.000.113	2.073.760	4.722	439,170	51,77%	-	2.073.760	-4,94%	-1,21%
Pietravairano	437.400	24.701	351.339	813.440	2.984	264,323	56,81%	-	788.739	-1,85%	-4,36%
Pignataro Maggiore	1.445.757	-	1.198.963	2.644.720	6.084	434,701	54,67%	-	2.644.720	0,28%	3,33%
Pontelatone	276.525	-	412.565	689.090	1.703	404,633	40,13%	-	689.090	-1,97%	-3,41%
Portico di Caserta	1.667.692	-	1.559.241	3.226.933	7.802	413,603	51,68%	-	3.226.933	-3,73%	-7,35%
Prata Sannita	189.217	-	202.814	392.031	1.502	261,006	48,27%	-	392.031	-1,80%	-5,44%
Pratella	143.456	-	422.919	566.375	1.565	361,901	25,33%	-	566.375	4,00%	28,00%
Presenzano	444.169	-	221.060	665.229	1.766	376,687	66,77%	6.100	671.329	-3,41%	4,02%
Raviscanina	40.481	-	278.637	319.118	1.319	241,939	12,69%	-	319.118	-17,57%	14,65%
Recale	1.711.441	-	1.179.765	2.891.206	7.773	371,955	59,19%	-	2.891.206	-1,77%	-3,31%
Riardo	527.488	-	470.831	998.319	2.321	430,125	52,84%	-	998.319	-0,70%	1,46%
Rocca d'Evandro	-	-	265.683	265.683	3.283	80,927	0,00%	-	265.683	-0,10%	7,87%
Roccamonfina	796.100	-	647.492	1.443.592	3.511	411,163	55,15%	-	1.443.592	-9,23%	-3,09%
Roccaromana	210.719	-	138.171	348.890	856	407,582	60,40%	-	348.890	-2,25%	-0,61%
Rocchetta e Croce	65.847	-	53.728	119.575	460	259,946	55,07%	-	119.575	5,52%	-29,80%
Ruviano	172.252	151.611	197.819	521.681	1.655	223,607	62,08%	-	370.070	-0,41%	-28,17%
San Cipriano d'Aversa	3.157.913	-	2.346.324	5.504.237	13.653	403,152	57,37%	-	5.504.237	-3,27%	3,04%
San Felice a Cancelli	4.356.861	-	2.546.259	6.903.120	17.568	392,937	63,11%	-	6.903.120	5,73%	2,78%
San Gregorio Matese	173.626	-	105.844	279.470	988	282,864	62,13%	-	279.470	-4,18%	4,81%
San Marcellino	99.000	-	7.061.620	7.160.620	14.155	505,872	1,38%	-	7.160.620	-10,42%	9,04%

S.I.O.R.R.
Sistema Informativo Osservatorio Regionale Rifiuti
**Produzione annuale e
percentuale di raccolta differenziata dei rifiuti urbani della
Provincia di Caserta - 2016**



Comune	Kg di rifiuti differenziati	Kg di compostaggio domestico	Kg di rifiuti indifferenziati	Totale Kg ai fini del calcolo percentuale della R.D.	n. abitanti (ISTAT)	Produzione pro capite R.U. annua in Kg	% di R.D.	Eccedenze 160103 170107 170904	Totale Kg di R.U. raccolti sul territorio Comunale	Trend r.d. 2016/15	Trend produzione 2016/15
San Marco Evangelista	2.204.551	-	1.162.829	3.367.380	6.532	515,521	65,47%	-	3.367.380	-5,26%	-4,32%
San Nicola la Strada	2.922.188	-	6.432.782	9.354.970	22.448	416,740	31,24%	-	9.354.970	1,17%	7,26%
San Pietro Infine	51.980	27.877	129.010	208.867	944	191,727	38,23%	-	180.990	-8,15%	-18,04%
San Potito Sannitico	348.776	-	362.420	711.196	1.925	369,452	49,04%	-	711.196	2,16%	9,08%
San Prisco	2.955.830	-	2.256.823	5.212.653	12.345	422,248	56,70%	-	5.212.653	0,92%	-6,13%
San Tammaro	1.789.918	-	1.079.682	2.869.600	5.549	517,138	62,38%	-	2.869.600	-1,07%	3,40%
Santa Maria a Vico	1.838.611	-	1.378.224	3.216.835	14.022	229,413	57,16%	-	3.216.835	11,29%	34,62%
Santa Maria Capua Vetere	7.961.653	-	8.203.012	16.164.665	32.802	492,795	49,25%	-	16.164.665	-4,86%	-7,22%
Santa Maria la Fossa	652.538	-	596.711	1.249.249	2.729	457,768	52,23%	-	1.249.249	25,27%	77,78%
Sant'Angelo d'Alife	305.197	-	258.281	563.478	2.270	248,228	54,16%	-	563.478	9,24%	17,57%
Sant'Arpino	2.489.884	-	3.448.296	5.938.180	14.307	415,054	41,93%	-	5.938.180	0,65%	1,46%
Sessa Aurunca	6.220.735	-	3.841.845	10.062.580	21.727	463,137	61,82%	-	10.062.580	-5,25%	-2,63%
Sparanise	2.153.346	-	1.171.378	3.324.724	7.429	447,533	64,77%	-	3.324.724	-0,82%	0,38%
Succivo	1.899.310	-	1.759.090	3.658.400	8.457	432,588	51,92%	-	3.658.400	0,47%	0,36%
Teano	2.668.320	144.845	1.639.324	4.452.489	12.577	342,502	63,18%	-	4.307.644	0,97%	-2,62%
Teverola	3.042.057	-	3.447.293	6.489.350	14.291	454,086	46,88%	-	6.489.350	-0,26%	0,20%
Tora e Piccilli	189.229	-	188.281	377.510	910	414,846	50,13%	-	377.510	-3,52%	-5,50%
Trentola-Ducenta	5.926.356	-	2.080.167	8.006.523	19.429	412,091	74,02%	-	8.006.523	-1,63%	1,25%
Vairano Patenora	1.956.176	-	892.248	2.848.424	6.594	431,972	68,68%	-	2.848.424	2,15%	7,39%
Valle Agricola	157.204	-	105.037	262.241	890	294,653	59,95%	-	262.241	-2,11%	-4,08%

S.I.O.R.R.
Sistema Informativo Osservatorio Regionale Rifiuti
**Produzione annuale e
percentuale di raccolta differenziata dei rifiuti urbani della
Provincia di Caserta - 2016**

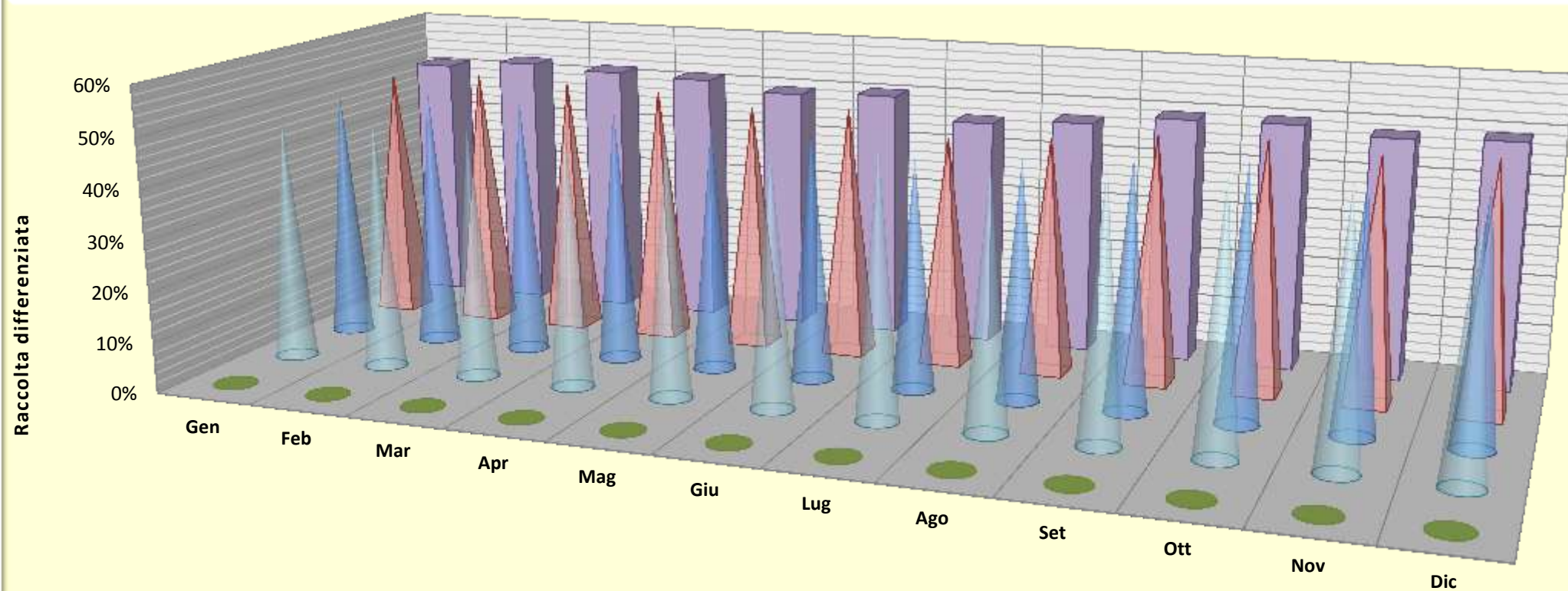

Comune	Kg di rifiuti differenziati	Kg di compostaggio domestico	Kg di rifiuti indifferenziati	Totale Kg ai fini del calcolo percentuale della R.D.	n. abitanti (ISTAT)	Produzione pro capite R.U. annua in Kg	% di R.D.	Eccedenze 160103 170107 170904	Totale Kg di R.U. raccolti sul territorio Comunale	Trend r.d. 2016/15	Trend produzione 2016/15
Valle di Maddaloni	759.324	-	477.504	1.236.828	2.742	451,068	61,39%	-	1.236.828	-5,29%	-5,33%
Villa di Briano	2.124.178	-	1.047.699	3.171.877	7.087	447,563	66,97%	-	3.171.877	6,24%	-14,87%
Villa Literno	2.549.599	-	3.744.931	6.294.530	11.985	525,201	40,50%	61.270	6.355.800	0,01%	4,07%
Vitulazio	1.136.717	-	1.940.693	3.077.410	7.420	414,745	36,94%	-	3.077.410	-3,59%	2,61%
Provincia di Caserta	203.968.795	535.580	209.330.966	413.835.341	924.414	447,094	49,42%	70.470	413.370.231	-1,07%	-1,17%

% di r.d. calcolata dalla fonte dati disponibile

	Gen	Feb	Mar	Apr	Mag	Giu	Lug	Ago	Set	Ott	Nov	Dic
■ Autocompostaggio	0,14%	0,14%	0,14%	0,11%	0,13%	0,11%	0,12%	0,12%	0,13%	0,13%	0,13%	0,14%
■ Stima O.R.R.	48,56%	49,16%	49,90%	51,35%	50,82%	50,38%	51,97%	50,21%	51,15%	50,99%	51,72%	49,33%
■ Stima produttore (I copia)	50,66%	52,22%	51,44%	51,05%	49,22%	50,03%	45,68%	46,99%	49,06%	49,41%	48,01%	48,81%
■ Peso verificato (IV copia)	50,68%	52,24%	51,47%	51,04%	49,22%	50,03%	45,68%	46,99%	49,06%	49,40%	48,01%	48,81%
■ % r.d. da dati disponibili	50,75%	52,30%	51,53%	51,10%	49,29%	50,09%	45,74%	47,05%	49,13%	49,47%	48,08%	48,89%

Percentuale di rifiuto urbano da raccolta differenziata: 49,42%

Dati di produzione R.U. e percentuale di raccolta differenziata - Anno 2016
Stime e valori reali con colori differiti per fonte dati

Stima O.R.R.	Gen	Feb	Mar	Apr	Mag	Giu	Lug	Ago	Set	Ott	Nov	Dic	Anno
Kg Raccolta differenziata	16.543.777	14.756.529	16.941.780	17.971.289	17.974.728	18.382.990	20.473.653	18.727.091	17.960.137	18.767.496	16.417.427	16.250.623	211.167.520
Kg Produzione totale	34.066.188	30.014.609	33.953.924	34.997.437	35.370.840	36.486.935	39.394.475	37.298.207	35.109.618	36.805.554	31.741.838	32.944.725	418.184.348
% Raccolta differenziata	48,56%	49,16%	49,90%	51,35%	50,82%	50,38%	51,97%	50,21%	51,15%	50,99%	51,72%	49,33%	50,50%
Stima produttore (I copia)													
Kg Raccolta differenziata	16.719.663	16.739.084	17.928.745	18.157.191	17.032.106	18.088.125	16.549.015	17.374.349	16.933.293	16.843.018	15.948.057	15.615.947	203.928.592
Kg Produzione totale	33.005.912	32.056.968	34.854.311	35.565.859	34.602.991	36.153.524	36.232.011	36.975.510	34.515.442	34.088.644	33.215.282	31.990.558	413.257.012
% Raccolta differenziata	50,66%	52,22%	51,44%	51,05%	49,22%	50,03%	45,68%	46,99%	49,06%	49,41%	48,01%	48,81%	49,35%
Peso verificato (IV copia)													
Kg Raccolta differenziata	16.737.589	16.752.316	17.950.161	18.148.815	17.031.210	18.088.125	16.549.015	17.374.349	16.933.293	16.839.918	15.948.057	15.615.947	203.968.795
Kg Produzione totale	33.023.567	32.070.240	34.878.023	35.556.469	34.601.711	36.153.524	36.232.011	36.975.510	34.515.442	34.085.544	33.217.162	31.990.558	413.299.761
% Raccolta differenziata	50,68%	52,24%	51,47%	51,04%	49,22%	50,03%	45,68%	46,99%	49,06%	49,40%	48,01%	48,81%	49,35%
Autocompostaggio													
Kg Produzione	45.090	45.019	49.104	40.168	44.401	40.488	45.007	45.187	44.068	46.010	44.629	46.410	535.580
% a valere in R.D.	0,14%	0,14%	0,14%	0,11%	0,13%	0,11%	0,12%	0,12%	0,13%	0,13%	0,13%	0,14%	0,13%
(IV o I copia, oppure Stima ORR) + Autocompostaggio													
Kg TOTALE r.d.	16.782.679	16.797.335	17.999.266	18.188.983	17.075.610	18.128.613	16.594.021	17.419.535	16.977.361	16.885.928	15.992.686	15.662.357	204.504.375
Kg TOTALE Produzione	33.068.657	32.115.259	34.927.127	35.596.637	34.646.112	36.194.012	36.277.018	37.020.697	34.559.510	34.131.554	33.261.791	32.036.968	413.835.341
% r.d. da dati disponibili	50,75%	52,30%	51,53%	51,10%	49,29%	50,09%	45,74%	47,05%	49,13%	49,47%	48,08%	48,89%	49,42%

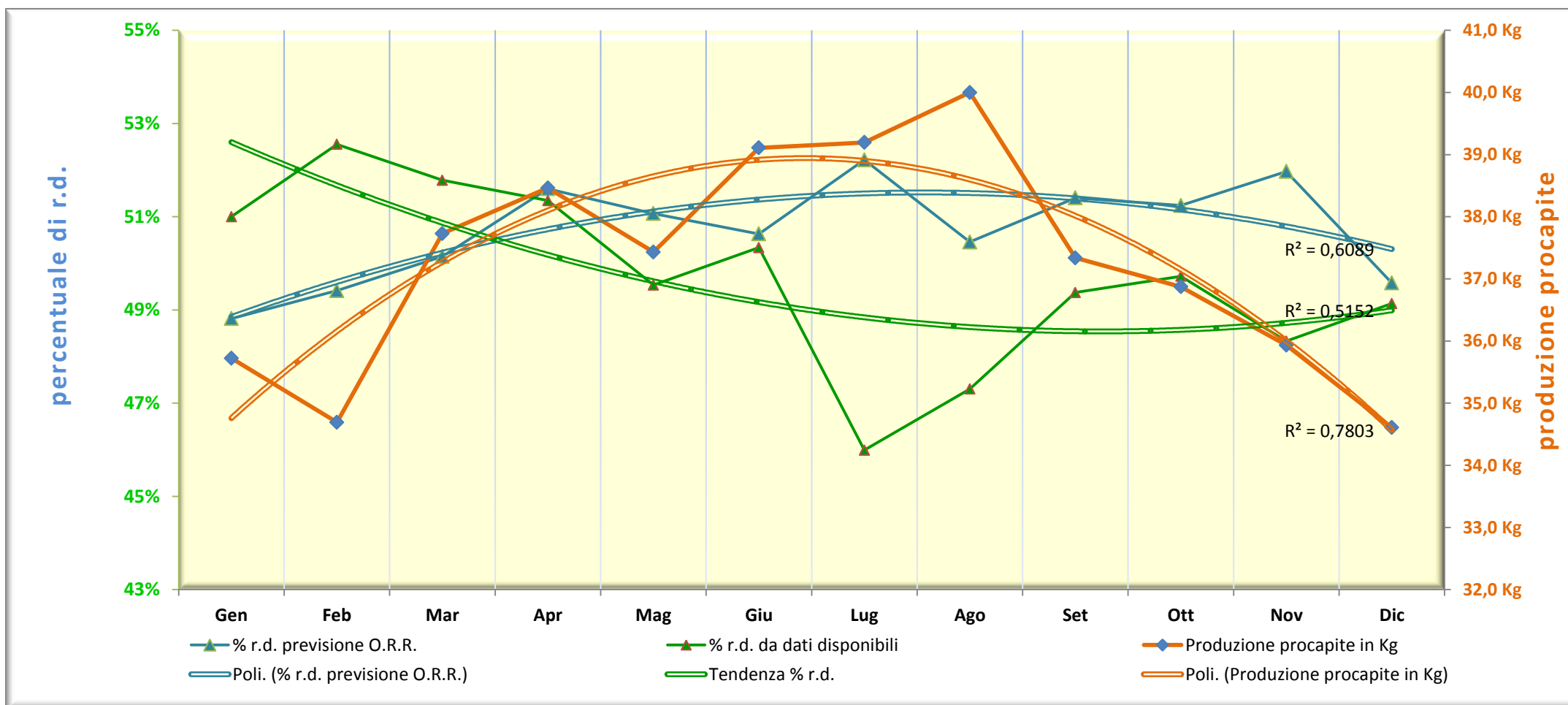
Dati di produzione R.U. e percentuale di raccolta differenziata - Anno 2016

Mese	Gen	Feb	Mar	Apr	Mag	Giu	Lug	Ago	Set	Ott	Nov	Dic	Anno
Produzione procapite in Kg	35,724	34,693	37,730	38,464	37,431	39,110	39,195	39,999	37,338	36,873	35,933	34,606	447,094
% r.d. previsione O.R.R.	48,56%	49,16%	49,90%	51,35%	50,82%	50,38%	51,97%	50,21%	51,15%	50,99%	51,72%	49,33%	50,50%
% r.d. da dati disponibili	50,75%	52,30%	51,53%	51,10%	49,29%	50,09%	45,74%	47,05%	49,13%	49,47%	48,08%	48,89%	49,42%

CER	Descrizione	I Copia		IV Copia				
		Kg R1~R13	Kg D1~D15	Kg R1~R13	% (R)	Kg D1~D15	Totale	% (T)
080318	Toner per stampa esauriti, diversi da quelli di cui alla voce 08 03 17	2.034	-	2.034	0,0005	-	2.034	0,0005
130205	Scarti di olio minerale per motori, ingranaggi e lubrificazione, non clorurati	-	-	-	0,0000	-	-	0,0000
130206	Scarti di olio sintetico per motori, ingranaggi e lubrificazione	-	-	-	0,0000	-	-	0,0000
130207	Olio per motori, ingranaggi e lubrificazione, facilmente biodegradabile	-	-	-	0,0000	-	-	0,0000
130208	Altri oli per motori, ingranaggi e lubrificazione	-	-	-	0,0000	-	-	0,0000
150101	Imballaggi in carta e cartone	10.544.409	-	10.545.229	2,5482	-	10.545.229	2,5482
150102	Imballaggi in plastica	512.040	1.300	512.040	0,1237	1.300	513.340	0,1240
150103	Imballaggi in legno	245.490	-	245.490	0,0593	-	245.490	0,0593
150104	Imballaggi metallici	6.640	-	6.640	0,0016	-	6.640	0,0016
150105	Imballaggi in materiali compositi	-	680	-	0,0000	680	680	0,0002
150106	Imballaggi in materiali misti	20.223.064	-	20.220.616	4,8862	-	20.220.616	4,8862
150106	<i>Scarto su imballaggi in materiali misti</i>	-	5.629.665	-	-	5.629.213	5.629.213	1,3603
150107	Imballaggi in vetro	17.553.299	-	17.558.544	4,2429	-	17.558.544	4,2429
150109	Imballaggi in materia tessile	-	-	-	0,0000	-	-	0,0000
150110	Imballaggi contenenti residui di sostanze pericolose o contaminati da tali sostanze	2.500	5.532	2.500	0,0006	6.872	9.372	0,0023
150111	Imballaggi metallici contenenti matrici solide porose pericolose (ad esempio amianto), compresi i contenitori a pressione vuoti	-	-	-	0,0000	-	-	0,0000
160103	Pneumatici fuori uso	276.987	-	273.887	0,0662	-	273.887	0,0662
160107	Filtri dell'olio	-	-	-	0,0000	-	-	0,0000
160215	Componenti pericolosi rimossi da apparecchiature fuori uso	-	-	-	0,0000	-	-	0,0000
160216	Componenti rimossi da apparecchiature fuori uso, diversi da quelli di cui alla voce 160215	875	-	890	0,0002	-	890	0,0002
160505	Gas in contenitori a pressione, diversi da quelli di cui alla voce 16 05 04	-	-	-	0,0000	-	-	0,0000
160601	Batterie al piombo	-	-	-	0,0000	-	-	0,0000
160602	Batterie al nichel-cadmio	-	-	-	0,0000	-	-	0,0000

CER	Descrizione	I Copia		IV Copia				
		Kg R1~R13	Kg D1~D15	Kg R1~R13	% (R)	Kg D1~D15	Totale	% (T)
160603	Batterie contenenti mercurio	-	-	-	0,0000	-	-	0,0000
170107 170904	Rifiuti misti dell'attività di costruzione e demolizione, diversi da quelli di cui alle voci 17 09 01, 17 09 02 e 17 09 03; Miscugli o scorie di cemento, mattoni, mattonelle e ceramiche, diverse da quelle di cui alla voce 17 01 06	1.081.630	-	1.085.500	0,2623	-	1.085.500	0,2623
200101	Carta e cartone	14.566.747	-	14.566.877	3,5200	-	14.566.877	3,5200
200102	Vetro	3.437.385	3.020	3.437.385	0,8306	3.020	3.440.405	0,8313
200108	Rifiuti biodegradabili di cucine e mense	110.927.784	-	110.936.554	26,8069	-	110.936.554	26,8069
200108	<i>Autocompostaggio D.G.R. 384/2012</i>	-	-	535.580	0,1294	-	535.580	0,1294
200110	Abbigliamento	1.362.613	1.320	1.363.372	0,3294	1.320	1.364.692	0,3298
200111	Prodotti tessili	384.205	-	384.205	0,0928	-	384.205	0,0928
200121	Tubi fluorescenti ed altri rifiuti contenenti mercurio	9.985	-	9.925	0,0024	-	9.925	0,0024
200123	Apparecchiature fuori uso contenenti clorofluorocarburi	712.811	-	720.641	0,1741	-	720.641	0,1741
200125	Oli e grassi commestibili	60.830	-	60.830	0,0147	-	60.830	0,0147
200126	Oli e grassi diversi da quelli di cui alla voce 20 01 25	-	283	-	0,0000	283	283	0,0001
200127	Vernici, inchiostri, adesivi e resine contenenti sostanze pericolose	-	32.400	-	0,0000	32.400	32.400	0,0078
200128	Vernici, inchiostri, adesivi e resine diversi da quelli di cui alla voce 20 01 27	-	-	-	0,0000	-	-	0,0000
200131	Medicinali citotossici e citostatici	-	510	-	0,0000	510	510	0,0001
200132	Medicinali diversi da quelli di cui alla voce 20 01 31	7.968	22.459	7.968	0,0019	22.414	30.382	0,0073
200133	Batterie e accumulatori di cui alle voci 16 06 01, 16 06 02 e 16 06 03 nonché batterie e accumulatori non suddivisi contenenti tali batterie	6.285	-	6.425	0,0016	-	6.425	0,0016
200134	Batterie e accumulatori diversi da quelli di cui alla voce 20 01 33	4.221	2.134	4.221	0,0010	2.134	6.355	0,0015
200135	Apparecchiature elettriche ed elettroniche fuori uso, diverse da quelle di cui alla voce 20 01 21 e 20 01 23, contenenti componenti pericolosi (6)	790.427	-	793.877	0,1918	-	793.877	0,1918
200136	Apparecchiature elettriche ed elettroniche fuori uso, diverse da quelle di cui alle voci 20 01 21, 20 01 23 e 20 01 35	352.698	-	354.368	0,0856	-	354.368	0,0856
200137	Legno, contenente sostanze pericolose	-	-	-	0,0000	-	-	0,0000

CER	Descrizione	I Copia		IV Copia				
		Kg R1~R13	Kg D1~D15	Kg R1~R13	% (R)	Kg D1~D15	Totale	% (T)
200138	Legno, diverso da quello di cui alla voce 20 01 37	853.145	12.100	852.135	0,2059	12.100	864.235	0,2088
200139	Plastica	246.825	12.500	245.980	0,0594	12.500	258.480	0,0625
200140	Metallo	89.690	-	89.690	0,0217	-	89.690	0,0217
200141	Rifiuti prodotti dalla pulizia di camini e ciminiera	-	-	-	0,0000	-	-	0,0000
200199	Altre frazioni non specificate altrimenti	-	-	-	0,0000	-	-	0,0000
200201	Rifiuti biodegradabili	3.561.180	-	3.561.400	0,8606	-	3.561.400	0,8606
200203	Altri rifiuti non biodegradabili	-	144.829	-	0,0000	144.829	144.829	0,0350
200301	Rifiuti urbani non differenziati	-	202.292.700	-	0,0000	202.294.580	202.294.580	48,8829
200302	Rifiuti dei mercati	292.180	-	305.450	0,0738	-	305.450	0,0738
200303	Residui della pulizia stradale	2.679.992	8.920	2.679.579	0,6475	8.920	2.688.499	0,6497
200303	<i>Scarto su residui della pulizia stradale</i>	-	1.148.568	-	-	1.148.391	1.148.391	0,2775
200307	Rifiuti ingombranti	13.132.653	9.500	13.134.543	3,1739	9.500	13.144.043	3,1762
	Totale	203.928.592	209.328.420	204.504.375	49,4168	209.330.966	413.835.341	100,0000

Scarti IV copia	Kg Scarto
	0
Scarto sul codice 150106 - DGR 384/2012	5.629.213
	0
Scarto sul codice 200303 - DGR 384/2012	1.148.391

Limiti IV copia	Kg Esclusi
	0
Limite in Kg. sui codici 170107 e 170904 - DGR 384/2012	67.370
	0
Limite in Kg. sul codice 160103 - DGR 384/2012	3.100

Altri casi IV copia	Totale
	-
DGR 384/2012 - Altri CER non compresi nel calcolo della percentuale di R.D.	687.783

Numero abitanti	Produzione procapite annua in Kg
924.414	447,094

Totale raccolto sul territorio provinciale (tonnellate)
t 414.058

Raccolta differenziata
49,42%

CER	Descrizione	I Copia		IV Copia				
		Kg R1~R13	Kg D1~D15	Kg R1~R13	% (R)	Kg D1~D15	Totale	% (T)
080318	Toner per stampa esauriti, diversi da quelli di cui alla voce 08 03 17	865	-	865	0,0026	-	865	0,0026
130205	Scarti di olio minerale per motori, ingranaggi e lubrificazione, non clorurati	-	-	-	0,0000	-	-	0,0000
130206	Scarti di olio sintetico per motori, ingranaggi e lubrificazione	-	-	-	0,0000	-	-	0,0000
130207	Olio per motori, ingranaggi e lubrificazione, facilmente biodegradabile	-	-	-	0,0000	-	-	0,0000
130208	Altri oli per motori, ingranaggi e lubrificazione	-	-	-	0,0000	-	-	0,0000
150101	Imballaggi in carta e cartone	815.130	-	816.100	2,4679	-	816.100	2,4679
150102	Imballaggi in plastica	36.720	-	36.720	0,1110	-	36.720	0,1110
150103	Imballaggi in legno	7.660	-	7.660	0,0232	-	7.660	0,0232
150104	Imballaggi metallici	3.020	-	3.020	0,0091	-	3.020	0,0091
150105	Imballaggi in materiali compositi	-	-	-	0,0000	-	-	0,0000
150106	Imballaggi in materiali misti	1.498.734	-	1.499.875	4,5356	-	1.499.875	4,5356
150106	<i>Scarto su imballaggi in materiali misti</i>	-	416.771	-	-	417.090	417.090	1,2613
150107	Imballaggi in vetro	1.491.085	-	1.490.975	4,5087	-	1.490.975	4,5087
150109	Imballaggi in materia tessile	-	-	-	0,0000	-	-	0,0000
150110	Imballaggi contenenti residui di sostanze pericolose o contaminati da tali sostanze	-	-	-	0,0000	-	-	0,0000
150111	Imballaggi metallici contenenti matrici solide porose pericolose (ad esempio amianto), compresi i contenitori a pressione vuoti	-	-	-	0,0000	-	-	0,0000
160103	Pneumatici fuori uso	15.120	-	15.120	0,0457	-	15.120	0,0457
160107	Filtri dell'olio	-	-	-	0,0000	-	-	0,0000
160215	Componenti pericolosi rimossi da apparecchiature fuori uso	-	-	-	0,0000	-	-	0,0000
160216	Componenti rimossi da apparecchiature fuori uso, diversi da quelli di cui alla voce 160215	-	-	-	0,0000	-	-	0,0000
160505	Gas in contenitori a pressione, diversi da quelli di cui alla voce 16 05 04	-	-	-	0,0000	-	-	0,0000
160601	Batterie al piombo	-	-	-	0,0000	-	-	0,0000
160602	Batterie al nichel-cadmio	-	-	-	0,0000	-	-	0,0000

Produzione Rifiuti Urbani - Mese di Gennaio 2016

CER	Descrizione	I Copia		IV Copia				
		Kg R1~R13	Kg D1~D15	Kg R1~R13	% (R)	Kg D1~D15	Totale	% (T)
160603	Batterie contenenti mercurio	-	-	-	0,0000	-	-	0,0000
170107 170904	Rifiuti misti dell'attività di costruzione e demolizione, diversi da quelli di cui alle voci 17 09 01, 17 09 02 e 17 09 03; Miscugli o scorie di cemento, mattoni, mattonelle e ceramiche, diverse da quelle di cui alla voce 17 01 06	29.540	-	29.540	0,0893	-	29.540	0,0893
200101	Carta e cartone	1.135.475	-	1.136.525	3,4369	-	1.136.525	3,4369
200102	Vetro	267.300	-	267.300	0,8083	-	267.300	0,8083
200108	Rifiuti biodegradabili di cucine e mense	9.765.940	-	9.771.550	29,5493	-	9.771.550	29,5493
200108	<i>Autocompostaggio D.G.R. 384/2012</i>	-	-	45.090	0,1364	-	45.090	0,1364
200110	Abbigliamento	86.914	-	87.269	0,2639	-	87.269	0,2639
200111	Prodotti tessili	26.340	-	26.340	0,0797	-	26.340	0,0797
200121	Tubi fluorescenti ed altri rifiuti contenenti mercurio	1.020	-	1.020	0,0031	-	1.020	0,0031
200123	Apparecchiature fuori uso contenenti clorofluorocarburi	61.658	-	65.018	0,1966	-	65.018	0,1966
200125	Oli e grassi commestibili	2.130	-	2.130	0,0064	-	2.130	0,0064
200126	Oli e grassi diversi da quelli di cui alla voce 20 01 25	-	-	-	0,0000	-	-	0,0000
200127	Vernici, inchiostri, adesivi e resine contenenti sostanze pericolose	-	2.940	-	0,0000	2.940	2.940	0,0089
200128	Vernici, inchiostri, adesivi e resine diversi da quelli di cui alla voce 20 01 27	-	-	-	0,0000	-	-	0,0000
200131	Medicinali citotossici e citostatici	-	-	-	0,0000	-	-	0,0000
200132	Medicinali diversi da quelli di cui alla voce 20 01 31	451	1.706	451	0,0014	1.686	2.137	0,0065
200133	Batterie e accumulatori di cui alle voci 16 06 01, 16 06 02 e 16 06 03 nonché batterie e accumulatori non suddivisi contenenti tali batterie	210	-	210	0,0006	-	210	0,0006
200134	Batterie e accumulatori diversi da quelli di cui alla voce 20 01 33	495	407	495	0,0015	407	902	0,0027
200135	Apparecchiature elettriche ed elettroniche fuori uso, diverse da quelle di cui alla voce 20 01 21 e 20 01 23, contenenti componenti pericolosi (6)	94.617	-	96.137	0,2907	-	96.137	0,2907
200136	Apparecchiature elettriche ed elettroniche fuori uso, diverse da quelle di cui alle voci 20 01 21, 20 01 23 e 20 01 35	11.720	-	11.550	0,0349	-	11.550	0,0349
200137	Legno, contenente sostanze pericolose	-	-	-	0,0000	-	-	0,0000

Produzione Rifiuti Urbani - Mese di Gennaio 2016

CER	Descrizione	I Copia		IV Copia				
		Kg R1~R13	Kg D1~D15	Kg R1~R13	% (R)	Kg D1~D15	Totale	% (T)
200138	Legno, diverso da quello di cui alla voce 20 01 37	62.580	-	64.210	0,1942	-	64.210	0,1942
200139	Plastica	2.280	-	2.890	0,0087	-	2.890	0,0087
200140	Metallo	1.400	-	1.400	0,0042	-	1.400	0,0042
200141	Rifiuti prodotti dalla pulizia di camini e ciminere	-	-	-	0,0000	-	-	0,0000
200199	Altre frazioni non specificate altrimenti	-	-	-	0,0000	-	-	0,0000
200201	Rifiuti biodegradabili	131.350	-	129.900	0,3928	-	129.900	0,3928
200203	Altri rifiuti non biodegradabili	-	15.850	-	0,0000	15.850	15.850	0,0479
200301	Rifiuti urbani non differenziati	-	15.768.140	-	0,0000	15.768.140	15.768.140	47,6830
200302	Rifiuti dei mercati	73.170	-	77.150	0,2333	-	77.150	0,2333
200303	Residui della pulizia stradale	165.515	-	164.185	0,4965	-	164.185	0,4965
200303	<i>Scarto su residui della pulizia stradale</i>	-	70.935	-	-	70.365	70.365	0,2128
200307	Rifiuti ingombranti	931.224	9.500	931.984	2,8183	9.500	941.484	2,8471
	Totale	16.719.663	16.286.249	16.782.679	50,7510	16.285.978	33.068.657	100,0000

Scarti IV copia	Kg Scarto
	0
Scarto sul codice 150106 - DGR 384/2012	417.090
	0
Scarto sul codice 200303 - DGR 384/2012	70.365

Limiti IV copia	Kg Esclusi
	0
	0
	0
	0

Altri casi IV copia	Totale
	-
DGR 384/2012 - Altri CER non compresi nel calcolo della percentuale di R.D.	70.850

Produzione procapite mensile in Kg
35,724

RACCOLTA DIFFERENZIATA
50,75%

CER	Descrizione	I Copia		IV Copia				
		Kg R1~R13	Kg D1~D15	Kg R1~R13	% (R)	Kg D1~D15	Totale	% (T)
080318	Toner per stampa esauriti, diversi da quelli di cui alla voce 08 03 17	35	-	35	0,0001	-	35	0,0001
130205	Scarti di olio minerale per motori, ingranaggi e lubrificazione, non clorurati	-	-	-	0,0000	-	-	0,0000
130206	Scarti di olio sintetico per motori, ingranaggi e lubrificazione	-	-	-	0,0000	-	-	0,0000
130207	Olio per motori, ingranaggi e lubrificazione, facilmente biodegradabile	-	-	-	0,0000	-	-	0,0000
130208	Altri oli per motori, ingranaggi e lubrificazione	-	-	-	0,0000	-	-	0,0000
150101	Imballaggi in carta e cartone	824.390	-	823.340	2,5637	-	823.340	2,5637
150102	Imballaggi in plastica	25.845	1.300	25.845	0,0805	1.300	27.145	0,0845
150103	Imballaggi in legno	13.120	-	13.120	0,0409	-	13.120	0,0409
150104	Imballaggi metallici	-	-	-	0,0000	-	-	0,0000
150105	Imballaggi in materiali compositi	-	680	-	0,0000	680	680	0,0021
150106	Imballaggi in materiali misti	1.450.080	-	1.449.001	4,5119	-	1.449.001	4,5119
150106	<i>Scarto su imballaggi in materiali misti</i>	-	400.225	-	-	399.924	399.924	1,2453
150107	Imballaggi in vetro	1.339.145	-	1.339.150	4,1698	-	1.339.150	4,1698
150109	Imballaggi in materia tessile	-	-	-	0,0000	-	-	0,0000
150110	Imballaggi contenenti residui di sostanze pericolose o contaminati da tali sostanze	-	599	-	0,0000	599	599	0,0019
150111	Imballaggi metallici contenenti matrici solide porose pericolose (ad esempio amianto), compresi i contenitori a pressione vuoti	-	-	-	0,0000	-	-	0,0000
160103	Pneumatici fuori uso	24.780	-	24.780	0,0772	-	24.780	0,0772
160107	Filtri dell'olio	-	-	-	0,0000	-	-	0,0000
160215	Componenti pericolosi rimossi da apparecchiature fuori uso	-	-	-	0,0000	-	-	0,0000
160216	Componenti rimossi da apparecchiature fuori uso, diversi da quelli di cui alla voce 160215	65	-	140	0,0004	-	140	0,0004
160505	Gas in contenitori a pressione, diversi da quelli di cui alla voce 16 05 04	-	-	-	0,0000	-	-	0,0000
160601	Batterie al piombo	-	-	-	0,0000	-	-	0,0000
160602	Batterie al nichel-cadmio	-	-	-	0,0000	-	-	0,0000

CER	Descrizione	I Copia		IV Copia				
		Kg R1~R13	Kg D1~D15	Kg R1~R13	% (R)	Kg D1~D15	Totale	% (T)
160603	Batterie contenenti mercurio	-	-	-	0,0000	-	-	0,0000
170107 170904	Rifiuti misti dell'attività di costruzione e demolizione, diversi da quelli di cui alle voci 17 09 01, 17 09 02 e 17 09 03; Miscugli o scorie di cemento, mattoni, mattonelle e ceramiche, diverse da quelle di cui alla voce 17 01 06	30.660	-	34.530	0,1075	-	34.530	0,1075
200101	Carta e cartone	1.032.435	-	1.032.075	3,2137	-	1.032.075	3,2137
200102	Vetro	244.425	3.020	244.425	0,7611	3.020	247.445	0,7705
200108	Rifiuti biodegradabili di cucine e mense	9.904.220	-	9.909.610	30,8564	-	9.909.610	30,8564
200108	<i>Autocompostaggio D.G.R. 384/2012</i>	-	-	45.019	0,1402	-	45.019	0,1402
200110	Abbigliamento	78.681	1.320	78.768	0,2453	1.320	80.088	0,2494
200111	Prodotti tessili	28.530	-	28.530	0,0888	-	28.530	0,0888
200121	Tubi fluorescenti ed altri rifiuti contenenti mercurio	450	-	450	0,0014	-	450	0,0014
200123	Apparecchiature fuori uso contenenti clorofluorocarburi	70.156	-	72.626	0,2261	-	72.626	0,2261
200125	Oli e grassi commestibili	8.160	-	8.160	0,0254	-	8.160	0,0254
200126	Oli e grassi diversi da quelli di cui alla voce 20 01 25	-	-	-	0,0000	-	-	0,0000
200127	Vernici, inchiostri, adesivi e resine contenenti sostanze pericolose	-	3.160	-	0,0000	3.160	3.160	0,0098
200128	Vernici, inchiostri, adesivi e resine diversi da quelli di cui alla voce 20 01 27	-	-	-	0,0000	-	-	0,0000
200131	Medicinali citotossici e citostatici	-	-	-	0,0000	-	-	0,0000
200132	Medicinali diversi da quelli di cui alla voce 20 01 31	493	2.607	493	0,0015	2.612	3.105	0,0097
200133	Batterie e accumulatori di cui alle voci 16 06 01, 16 06 02 e 16 06 03 nonché batterie e accumulatori non suddivisi contenenti tali batterie	1.430	-	1.570	0,0049	-	1.570	0,0049
200134	Batterie e accumulatori diversi da quelli di cui alla voce 20 01 33	296	11	296	0,0009	11	307	0,0010
200135	Apparecchiature elettriche ed elettroniche fuori uso, diverse da quelle di cui alla voce 20 01 21 e 20 01 23, contenenti componenti pericolosi (6)	76.853	-	77.873	0,2425	-	77.873	0,2425
200136	Apparecchiature elettriche ed elettroniche fuori uso, diverse da quelle di cui alle voci 20 01 21, 20 01 23 e 20 01 35	9.669	-	9.729	0,0303	-	9.729	0,0303
200137	Legno, contenente sostanze pericolose	-	-	-	0,0000	-	-	0,0000

CER	Descrizione	I Copia		IV Copia				
		Kg R1~R13	Kg D1~D15	Kg R1~R13	% (R)	Kg D1~D15	Totale	% (T)
200138	Legno, diverso da quello di cui alla voce 20 01 37	67.620	12.100	66.800	0,2080	12.100	78.900	0,2457
200139	Plastica	5.760	12.500	4.010	0,0125	12.500	16.510	0,0514
200140	Metallo	6.590	-	6.590	0,0205	-	6.590	0,0205
200141	Rifiuti prodotti dalla pulizia di camini e ciminiera	-	-	-	0,0000	-	-	0,0000
200199	Altre frazioni non specificate altrimenti	-	-	-	0,0000	-	-	0,0000
200201	Rifiuti biodegradabili	203.480	-	204.720	0,6375	-	204.720	0,6375
200203	Altri rifiuti non biodegradabili	-	13.710	-	0,0000	13.710	13.710	0,0427
200301	Rifiuti urbani non differenziati	-	14.760.820	-	0,0000	14.760.820	14.760.820	45,9620
200302	Rifiuti dei mercati	60.430	-	64.410	0,2006	-	64.410	0,2006
200303	Residui della pulizia stradale	226.828	8.620	227.612	0,7087	8.620	236.232	0,7356
200303	<i>Scarto su residui della pulizia stradale</i>	-	97.212	-	-	97.548	97.548	0,3037
200307	Rifiuti ingombranti	1.004.458	-	1.003.628	3,1251	-	1.003.628	3,1251
	Totale	16.739.084	15.317.884	16.797.335	52,3033	15.317.924	32.115.259	100,0000

Scarti IV copia	Kg Scarto
	0
Scarto sul codice 150106 - DGR 384/2012	399.924
	0
Scarto sul codice 200303 - DGR 384/2012	97.548

Limiti IV copia	Kg Esclusi
	0
	0
	0
	0

Altri casi IV copia	Totale
	-
DGR 384/2012 - Altri CER non compresi nel calcolo della percentuale di R.D.	57.934

Produzione procapite mensile in Kg
34,693

RACCOLTA DIFFERENZIATA
52,30%

Produzione Rifiuti Urbani - Mese di Marzo 2016

CER	Descrizione	I Copia		IV Copia				
		Kg R1~R13	Kg D1~D15	Kg R1~R13	% (R)	Kg D1~D15	Totale	% (T)
080318	Toner per stampa esauriti, diversi da quelli di cui alla voce 08 03 17	668	-	668	0,0019	-	668	0,0019
130205	Scarti di olio minerale per motori, ingranaggi e lubrificazione, non clorurati	-	-	-	0,0000	-	-	0,0000
130206	Scarti di olio sintetico per motori, ingranaggi e lubrificazione	-	-	-	0,0000	-	-	0,0000
130207	Olio per motori, ingranaggi e lubrificazione, facilmente biodegradabile	-	-	-	0,0000	-	-	0,0000
130208	Altri oli per motori, ingranaggi e lubrificazione	-	-	-	0,0000	-	-	0,0000
150101	Imballaggi in carta e cartone	952.635	-	953.535	2,7301	-	953.535	2,7301
150102	Imballaggi in plastica	45.380	-	45.380	0,1299	-	45.380	0,1299
150103	Imballaggi in legno	38.780	-	38.780	0,1110	-	38.780	0,1110
150104	Imballaggi metallici	-	-	-	0,0000	-	-	0,0000
150105	Imballaggi in materiali compositi	-	-	-	0,0000	-	-	0,0000
150106	Imballaggi in materiali misti	1.839.801	-	1.841.756	5,2731	-	1.841.756	5,2731
150106	<i>Scarto su imballaggi in materiali misti</i>	-	505.249	-	-	505.794	505.794	1,4481
150107	Imballaggi in vetro	1.382.085	-	1.387.435	3,9724	-	1.387.435	3,9724
150109	Imballaggi in materia tessile	-	-	-	0,0000	-	-	0,0000
150110	Imballaggi contenenti residui di sostanze pericolose o contaminati da tali sostanze	-	500	-	0,0000	1.840	1.840	0,0053
150111	Imballaggi metallici contenenti matrici solide porose pericolose (ad esempio amianto), compresi i contenitori a pressione vuoti	-	-	-	0,0000	-	-	0,0000
160103	Pneumatici fuori uso	19.230	-	19.230	0,0551	-	19.230	0,0551
160107	Filtri dell'olio	-	-	-	0,0000	-	-	0,0000
160215	Componenti pericolosi rimossi da apparecchiature fuori uso	-	-	-	0,0000	-	-	0,0000
160216	Componenti rimossi da apparecchiature fuori uso, diversi da quelli di cui alla voce 160215	220	-	160	0,0005	-	160	0,0005
160505	Gas in contenitori a pressione, diversi da quelli di cui alla voce 16 05 04	-	-	-	0,0000	-	-	0,0000
160601	Batterie al piombo	-	-	-	0,0000	-	-	0,0000
160602	Batterie al nichel-cadmio	-	-	-	0,0000	-	-	0,0000

Produzione Rifiuti Urbani - Mese di Marzo 2016

CER	Descrizione	I Copia		IV Copia				
		Kg R1~R13	Kg D1~D15	Kg R1~R13	% (R)	Kg D1~D15	Totale	% (T)
160603	Batterie contenenti mercurio	-	-	-	0,0000	-	-	0,0000
170107 170904	Rifiuti misti dell'attività di costruzione e demolizione, diversi da quelli di cui alle voci 17 09 01, 17 09 02 e 17 09 03; Miscugli o scorie di cemento, mattoni, mattonelle e ceramiche, diverse da quelle di cui alla voce 17 01 06	55.620	-	55.620	0,1592	-	55.620	0,1592
200101	Carta e cartone	1.184.585	-	1.184.025	3,3900	-	1.184.025	3,3900
200102	Vetro	217.230	-	217.230	0,6220	-	217.230	0,6220
200108	Rifiuti biodegradabili di cucine e mense	9.832.470	-	9.834.150	28,1562	-	9.834.150	28,1562
200108	<i>Autocompostaggio D.G.R. 384/2012</i>	-	-	49.104	0,1406	-	49.104	0,1406
200110	Abbigliamento	79.281	-	79.598	0,2279	-	79.598	0,2279
200111	Prodotti tessili	29.440	-	29.440	0,0843	-	29.440	0,0843
200121	Tubi fluorescenti ed altri rifiuti contenenti mercurio	1.310	-	1.250	0,0036	-	1.250	0,0036
200123	Apparecchiature fuori uso contenenti clorofluorocarburi	63.824	-	65.824	0,1885	-	65.824	0,1885
200125	Oli e grassi commestibili	3.510	-	3.510	0,0100	-	3.510	0,0100
200126	Oli e grassi diversi da quelli di cui alla voce 20 01 25	-	-	-	0,0000	-	-	0,0000
200127	Vernici, inchiostri, adesivi e resine contenenti sostanze pericolose	-	1.920	-	0,0000	1.920	1.920	0,0055
200128	Vernici, inchiostri, adesivi e resine diversi da quelli di cui alla voce 20 01 27	-	-	-	0,0000	-	-	0,0000
200131	Medicinali citotossici e citostatici	-	390	-	0,0000	390	390	0,0011
200132	Medicinali diversi da quelli di cui alla voce 20 01 31	1.669	2.911	1.669	0,0048	2.881	4.550	0,0130
200133	Batterie e accumulatori di cui alle voci 16 06 01, 16 06 02 e 16 06 03 nonché batterie e accumulatori non suddivisi contenenti tali batterie	600	-	600	0,0017	-	600	0,0017
200134	Batterie e accumulatori diversi da quelli di cui alla voce 20 01 33	1.158	745	1.158	0,0033	745	1.903	0,0054
200135	Apparecchiature elettriche ed elettroniche fuori uso, diverse da quelle di cui alla voce 20 01 21 e 20 01 23, contenenti componenti pericolosi (6)	89.168	-	90.078	0,2579	-	90.078	0,2579
200136	Apparecchiature elettriche ed elettroniche fuori uso, diverse da quelle di cui alle voci 20 01 21, 20 01 23 e 20 01 35	55.376	-	57.156	0,1636	-	57.156	0,1636
200137	Legno, contenente sostanze pericolose	-	-	-	0,0000	-	-	0,0000

CER	Descrizione	I Copia		IV Copia				
		Kg R1~R13	Kg D1~D15	Kg R1~R13	% (R)	Kg D1~D15	Totale	% (T)
200138	Legno, diverso da quello di cui alla voce 20 01 37	93.540	-	91.720	0,2626	-	91.720	0,2626
200139	Plastica	13.060	-	13.355	0,0382	-	13.355	0,0382
200140	Metallo	10.670	-	10.670	0,0305	-	10.670	0,0305
200141	Rifiuti prodotti dalla pulizia di camini e ciminiera	-	-	-	0,0000	-	-	0,0000
200199	Altre frazioni non specificate altrimenti	-	-	-	0,0000	-	-	0,0000
200201	Rifiuti biodegradabili	368.510	-	368.940	1,0563	-	368.940	1,0563
200203	Altri rifiuti non biodegradabili	-	19.270	-	0,0000	19.270	19.270	0,0552
200301	Rifiuti urbani non differenziati	-	16.267.300	-	0,0000	16.267.300	16.267.300	46,5750
200302	Rifiuti dei mercati	43.900	-	49.210	0,1409	-	49.210	0,1409
200303	Residui della pulizia stradale	296.989	-	298.018	0,8533	-	298.018	0,8533
200303	<i>Scarto su residui della pulizia stradale</i>	-	127.281	-	-	127.722	127.722	0,3657
200307	Rifiuti ingombranti	1.208.036	-	1.209.996	3,4643	-	1.209.996	3,4643
	Totale	17.928.745	16.925.566	17.999.266	51,5338	16.927.862	34.927.127	100,0000

Scarti IV copia	Kg Scarto
	0
Scarto sul codice 150106 - DGR 384/2012	505.794
	0
Scarto sul codice 200303 - DGR 384/2012	127.722

Limiti IV copia	Kg Esclusi
	0
	0
	0
	0

Altri casi IV copia	Totale
	-
DGR 384/2012 - Altri CER non compresi nel calcolo della percentuale di R.D.	20.947

Produzione procapite mensile in Kg
37,730

RACCOLTA DIFFERENZIATA
51,53%

Produzione Rifiuti Urbani - Mese di Aprile 2016

CER	Descrizione	I Copia		IV Copia				
		Kg R1~R13	Kg D1~D15	Kg R1~R13	% (R)	Kg D1~D15	Totale	% (T)
080318	Toner per stampa esauriti, diversi da quelli di cui alla voce 08 03 17	-	-	-	0,0000	-	-	0,0000
130205	Scarti di olio minerale per motori, ingranaggi e lubrificazione, non clorurati	-	-	-	0,0000	-	-	0,0000
130206	Scarti di olio sintetico per motori, ingranaggi e lubrificazione	-	-	-	0,0000	-	-	0,0000
130207	Olio per motori, ingranaggi e lubrificazione, facilmente biodegradabile	-	-	-	0,0000	-	-	0,0000
130208	Altri oli per motori, ingranaggi e lubrificazione	-	-	-	0,0000	-	-	0,0000
150101	Imballaggi in carta e cartone	903.605	-	903.605	2,5385	-	903.605	2,5385
150102	Imballaggi in plastica	34.470	-	34.470	0,0968	-	34.470	0,0968
150103	Imballaggi in legno	18.980	-	18.980	0,0533	-	18.980	0,0533
150104	Imballaggi metallici	-	-	-	0,0000	-	-	0,0000
150105	Imballaggi in materiali compositi	-	-	-	0,0000	-	-	0,0000
150106	Imballaggi in materiali misti	1.568.617	-	1.564.151	4,3941	-	1.564.151	4,3941
150106	<i>Scarto su imballaggi in materiali misti</i>	-	429.978	-	-	428.964	428.964	1,2051
150107	Imballaggi in vetro	1.465.300	-	1.465.300	4,1164	-	1.465.300	4,1164
150109	Imballaggi in materia tessile	-	-	-	0,0000	-	-	0,0000
150110	Imballaggi contenenti residui di sostanze pericolose o contaminati da tali sostanze	-	580	-	0,0000	580	580	0,0016
150111	Imballaggi metallici contenenti matrici solide porose pericolose (ad esempio amianto), compresi i contenitori a pressione vuoti	-	-	-	0,0000	-	-	0,0000
160103	Pneumatici fuori uso	20.510	-	20.510	0,0576	-	20.510	0,0576
160107	Filtri dell'olio	-	-	-	0,0000	-	-	0,0000
160215	Componenti pericolosi rimossi da apparecchiature fuori uso	-	-	-	0,0000	-	-	0,0000
160216	Componenti rimossi da apparecchiature fuori uso, diversi da quelli di cui alla voce 160215	60	-	60	0,0002	-	60	0,0002
160505	Gas in contenitori a pressione, diversi da quelli di cui alla voce 16 05 04	-	-	-	0,0000	-	-	0,0000
160601	Batterie al piombo	-	-	-	0,0000	-	-	0,0000
160602	Batterie al nichel-cadmio	-	-	-	0,0000	-	-	0,0000

Produzione Rifiuti Urbani - Mese di Aprile 2016

CER	Descrizione	I Copia		IV Copia				
		Kg R1~R13	Kg D1~D15	Kg R1~R13	% (R)	Kg D1~D15	Totale	% (T)
160603	Batterie contenenti mercurio	-	-	-	0,0000	-	-	0,0000
170107 170904	Rifiuti misti dell'attività di costruzione e demolizione, diversi da quelli di cui alle voci 17 09 01, 17 09 02 e 17 09 03; Miscugli o scorie di cemento, mattoni, mattonelle e ceramiche, diverse da quelle di cui alla voce 17 01 06	95.800	-	95.800	0,2691	-	95.800	0,2691
200101	Carta e cartone	1.191.820	-	1.191.820	3,3481	-	1.191.820	3,3481
200102	Vetro	251.795	-	251.795	0,7074	-	251.795	0,7074
200108	Rifiuti biodegradabili di cucine e mense	10.348.550	-	10.344.640	29,0607	-	10.344.640	29,0607
200108	<i>Autocompostaggio D.G.R. 384/2012</i>	-	-	40.168	0,1128	-	40.168	0,1128
200110	Abbigliamento	145.439	-	145.439	0,4086	-	145.439	0,4086
200111	Prodotti tessili	41.950	-	41.950	0,1178	-	41.950	0,1178
200121	Tubi fluorescenti ed altri rifiuti contenenti mercurio	660	-	660	0,0019	-	660	0,0019
200123	Apparecchiature fuori uso contenenti clorofluorocarburi	62.703	-	62.703	0,1761	-	62.703	0,1761
200125	Oli e grassi commestibili	5.370	-	5.370	0,0151	-	5.370	0,0151
200126	Oli e grassi diversi da quelli di cui alla voce 20 01 25	-	-	-	0,0000	-	-	0,0000
200127	Vernici, inchiostri, adesivi e resine contenenti sostanze pericolose	-	2.380	-	0,0000	2.380	2.380	0,0067
200128	Vernici, inchiostri, adesivi e resine diversi da quelli di cui alla voce 20 01 27	-	-	-	0,0000	-	-	0,0000
200131	Medicinali citotossici e citostatici	-	-	-	0,0000	-	-	0,0000
200132	Medicinali diversi da quelli di cui alla voce 20 01 31	514	2.074	514	0,0014	2.074	2.588	0,0073
200133	Batterie e accumulatori di cui alle voci 16 06 01, 16 06 02 e 16 06 03 nonché batterie e accumulatori non suddivisi contenenti tali batterie	740	-	740	0,0021	-	740	0,0021
200134	Batterie e accumulatori diversi da quelli di cui alla voce 20 01 33	573	125	573	0,0016	125	698	0,0020
200135	Apparecchiature elettriche ed elettroniche fuori uso, diverse da quelle di cui alla voce 20 01 21 e 20 01 23, contenenti componenti pericolosi (6)	82.703	-	82.703	0,2323	-	82.703	0,2323
200136	Apparecchiature elettriche ed elettroniche fuori uso, diverse da quelle di cui alle voci 20 01 21, 20 01 23 e 20 01 35	45.693	-	45.693	0,1284	-	45.693	0,1284
200137	Legno, contenente sostanze pericolose	-	-	-	0,0000	-	-	0,0000

Produzione Rifiuti Urbani - Mese di Aprile 2016

CER	Descrizione	I Copia		IV Copia				
		Kg R1~R13	Kg D1~D15	Kg R1~R13	% (R)	Kg D1~D15	Totale	% (T)
200138	Legno, diverso da quello di cui alla voce 20 01 37	94.840	-	94.840	0,2664	-	94.840	0,2664
200139	Plastica	35.295	-	35.295	0,0992	-	35.295	0,0992
200140	Metallo	1.000	-	1.000	0,0028	-	1.000	0,0028
200141	Rifiuti prodotti dalla pulizia di camini e ciminiera	-	-	-	0,0000	-	-	0,0000
200199	Altre frazioni non specificate altrimenti	-	-	-	0,0000	-	-	0,0000
200201	Rifiuti biodegradabili	336.460	-	336.460	0,9452	-	336.460	0,9452
200203	Altri rifiuti non biodegradabili	-	20.879	-	0,0000	20.879	20.879	0,0587
200301	Rifiuti urbani non differenziati	-	16.835.160	-	0,0000	16.835.160	16.835.160	47,2942
200302	Rifiuti dei mercati	44.960	-	44.960	0,1263	-	44.960	0,1263
200303	Residui della pulizia stradale	274.148	-	274.148	0,7702	-	274.148	0,7702
200303	<i>Scarto su residui della pulizia stradale</i>	-	117.492	-	-	117.492	117.492	0,3301
200307	Rifiuti ingombranti	1.084.636	-	1.084.636	3,0470	-	1.084.636	3,0470
	Totale	18.157.191	17.408.668	18.188.983	51,0975	17.407.654	35.596.637	100,0000

Scarti IV copia	Kg Scarto
	0
Scarto sul codice 150106 - DGR 384/2012	428.964
	0
Scarto sul codice 200303 - DGR 384/2012	117.492

Limiti IV copia	Kg Esclusi
	0
	0
	0
	0

Altri casi IV copia	Totale
	-
DGR 384/2012 - Altri CER non compresi nel calcolo della percentuale di R.D.	17.810

Produzione procapite mensile in Kg
38,464

RACCOLTA DIFFERENZIATA
51,10%

Produzione Rifiuti Urbani - Mese di Maggio 2016

CER	Descrizione	I Copia		IV Copia				
		Kg R1~R13	Kg D1~D15	Kg R1~R13	% (R)	Kg D1~D15	Totale	% (T)
080318	Toner per stampa esauriti, diversi da quelli di cui alla voce 08 03 17	195	-	195	0,0006	-	195	0,0006
130205	Scarti di olio minerale per motori, ingranaggi e lubrificazione, non clorurati	-	-	-	0,0000	-	-	0,0000
130206	Scarti di olio sintetico per motori, ingranaggi e lubrificazione	-	-	-	0,0000	-	-	0,0000
130207	Olio per motori, ingranaggi e lubrificazione, facilmente biodegradabile	-	-	-	0,0000	-	-	0,0000
130208	Altri oli per motori, ingranaggi e lubrificazione	-	-	-	0,0000	-	-	0,0000
150101	Imballaggi in carta e cartone	857.475	-	857.475	2,4750	-	857.475	2,4750
150102	Imballaggi in plastica	37.460	-	37.460	0,1081	-	37.460	0,1081
150103	Imballaggi in legno	33.480	-	33.480	0,0966	-	33.480	0,0966
150104	Imballaggi metallici	-	-	-	0,0000	-	-	0,0000
150105	Imballaggi in materiali compositi	-	-	-	0,0000	-	-	0,0000
150106	Imballaggi in materiali misti	1.581.828	-	1.581.828	4,5657	-	1.581.828	4,5657
150106	<i>Scarto su imballaggi in materiali misti</i>	-	435.647	-	-	435.647	435.647	1,2574
150107	Imballaggi in vetro	1.371.765	-	1.371.765	3,9594	-	1.371.765	3,9594
150109	Imballaggi in materia tessile	-	-	-	0,0000	-	-	0,0000
150110	Imballaggi contenenti residui di sostanze pericolose o contaminati da tali sostanze	2.500	-	2.500	0,0072	-	2.500	0,0072
150111	Imballaggi metallici contenenti matrici solide porose pericolose (ad esempio amianto), compresi i contenitori a pressione vuoti	-	-	-	0,0000	-	-	0,0000
160103	Pneumatici fuori uso	21.201	-	21.201	0,0612	-	21.201	0,0612
160107	Filtri dell'olio	-	-	-	0,0000	-	-	0,0000
160215	Componenti pericolosi rimossi da apparecchiature fuori uso	-	-	-	0,0000	-	-	0,0000
160216	Componenti rimossi da apparecchiature fuori uso, diversi da quelli di cui alla voce 160215	190	-	190	0,0005	-	190	0,0005
160505	Gas in contenitori a pressione, diversi da quelli di cui alla voce 16 05 04	-	-	-	0,0000	-	-	0,0000
160601	Batterie al piombo	-	-	-	0,0000	-	-	0,0000
160602	Batterie al nichel-cadmio	-	-	-	0,0000	-	-	0,0000

Produzione Rifiuti Urbani - Mese di Maggio 2016

CER	Descrizione	I Copia		IV Copia				
		Kg R1~R13	Kg D1~D15	Kg R1~R13	% (R)	Kg D1~D15	Totale	% (T)
160603	Batterie contenenti mercurio	-	-	-	0,0000	-	-	0,0000
170107 170904	Rifiuti misti dell'attività di costruzione e demolizione, diversi da quelli di cui alle voci 17 09 01, 17 09 02 e 17 09 03; Miscugli o scorie di cemento, mattoni, mattonelle e ceramiche, diverse da quelle di cui alla voce 17 01 06	33.310	-	33.310	0,0961	-	33.310	0,0961
200101	Carta e cartone	1.159.270	-	1.159.270	3,3460	-	1.159.270	3,3460
200102	Vetro	266.070	-	266.070	0,7680	-	266.070	0,7680
200108	Rifiuti biodegradabili di cucine e mense	9.405.110	-	9.405.110	27,1462	-	9.405.110	27,1462
200108	<i>Autocompostaggio D.G.R. 384/2012</i>	-	-	44.401	0,1282	-	44.401	0,1282
200110	Abbigliamento	129.775	-	129.775	0,3746	-	129.775	0,3746
200111	Prodotti tessili	32.210	-	32.210	0,0930	-	32.210	0,0930
200121	Tubi fluorescenti ed altri rifiuti contenenti mercurio	880	-	880	0,0025	-	880	0,0025
200123	Apparecchiature fuori uso contenenti clorofluorocarburi	55.467	-	55.467	0,1601	-	55.467	0,1601
200125	Oli e grassi commestibili	4.200	-	4.200	0,0121	-	4.200	0,0121
200126	Oli e grassi diversi da quelli di cui alla voce 20 01 25	-	-	-	0,0000	-	-	0,0000
200127	Vernici, inchiostri, adesivi e resine contenenti sostanze pericolose	-	3.160	-	0,0000	3.160	3.160	0,0091
200128	Vernici, inchiostri, adesivi e resine diversi da quelli di cui alla voce 20 01 27	-	-	-	0,0000	-	-	0,0000
200131	Medicinali citotossici e citostatici	-	-	-	0,0000	-	-	0,0000
200132	Medicinali diversi da quelli di cui alla voce 20 01 31	603	1.961	603	0,0017	1.961	2.564	0,0074
200133	Batterie e accumulatori di cui alle voci 16 06 01, 16 06 02 e 16 06 03 nonché batterie e accumulatori non suddivisi contenenti tali batterie	740	-	740	0,0021	-	740	0,0021
200134	Batterie e accumulatori diversi da quelli di cui alla voce 20 01 33	314	23	314	0,0009	23	337	0,0010
200135	Apparecchiature elettriche ed elettroniche fuori uso, diverse da quelle di cui alla voce 20 01 21 e 20 01 23, contenenti componenti pericolosi (6)	72.361	-	72.361	0,2089	-	72.361	0,2089
200136	Apparecchiature elettriche ed elettroniche fuori uso, diverse da quelle di cui alle voci 20 01 21, 20 01 23 e 20 01 35	48.886	-	48.886	0,1411	-	48.886	0,1411
200137	Legno, contenente sostanze pericolose	-	-	-	0,0000	-	-	0,0000

Produzione Rifiuti Urbani - Mese di Maggio 2016

CER	Descrizione	I Copia		IV Copia				
		Kg R1~R13	Kg D1~D15	Kg R1~R13	% (R)	Kg D1~D15	Totale	% (T)
200138	Legno, diverso da quello di cui alla voce 20 01 37	56.910	-	56.910	0,1643	-	56.910	0,1643
200139	Plastica	22.120	-	22.120	0,0638	-	22.120	0,0638
200140	Metallo	7.040	-	7.040	0,0203	-	7.040	0,0203
200141	Rifiuti prodotti dalla pulizia di camini e ciminiera	-	-	-	0,0000	-	-	0,0000
200199	Altre frazioni non specificate altrimenti	-	-	-	0,0000	-	-	0,0000
200201	Rifiuti biodegradabili	313.610	-	313.610	0,9052	-	313.610	0,9052
200203	Altri rifiuti non biodegradabili	-	10.330	-	0,0000	10.330	10.330	0,0298
200301	Rifiuti urbani non differenziati	-	17.020.560	-	0,0000	17.020.560	17.020.560	49,1269
200302	Rifiuti dei mercati	54.520	-	54.520	0,1574	-	54.520	0,1574
200303	Residui della pulizia stradale	231.476	-	230.580	0,6655	-	230.580	0,6655
200303	<i>Scarto su residui della pulizia stradale</i>	-	99.204	-	-	98.820	98.820	0,2852
200307	Rifiuti ingombranti	1.231.140	-	1.231.140	3,5535	-	1.231.140	3,5535
	Totale	17.032.106	17.570.885	17.075.610	49,2858	17.570.501	34.646.112	100,0000

Scarti IV copia	Kg Scarto
	0
Scarto sul codice 150106 - DGR 384/2012	435.647
	0
Scarto sul codice 200303 - DGR 384/2012	98.820

Limiti IV copia	Kg Esclusi
	0
	0
	0
	0

Altri casi IV copia	Totale
	-
DGR 384/2012 - Altri CER non compresi nel calcolo della percentuale di R.D.	70.243

Produzione procapite mensile in Kg
37,431

RACCOLTA DIFFERENZIATA
49,29%

Produzione Rifiuti Urbani - Mese di Giugno 2016

CER	Descrizione	I Copia		IV Copia				
		Kg R1~R13	Kg D1~D15	Kg R1~R13	% (R)	Kg D1~D15	Totale	% (T)
080318	Toner per stampa esauriti, diversi da quelli di cui alla voce 08 03 17	5	-	5	0,0000	-	5	0,0000
130205	Scarti di olio minerale per motori, ingranaggi e lubrificazione, non clorurati	-	-	-	0,0000	-	-	0,0000
130206	Scarti di olio sintetico per motori, ingranaggi e lubrificazione	-	-	-	0,0000	-	-	0,0000
130207	Olio per motori, ingranaggi e lubrificazione, facilmente biodegradabile	-	-	-	0,0000	-	-	0,0000
130208	Altri oli per motori, ingranaggi e lubrificazione	-	-	-	0,0000	-	-	0,0000
150101	Imballaggi in carta e cartone	881.685	-	881.685	2,4360	-	881.685	2,4360
150102	Imballaggi in plastica	43.995	-	43.995	0,1216	-	43.995	0,1216
150103	Imballaggi in legno	22.060	-	22.060	0,0609	-	22.060	0,0609
150104	Imballaggi metallici	-	-	-	0,0000	-	-	0,0000
150105	Imballaggi in materiali compositi	-	-	-	0,0000	-	-	0,0000
150106	Imballaggi in materiali misti	1.942.595	-	1.942.595	5,3672	-	1.942.595	5,3672
150106	<i>Scarto su imballaggi in materiali misti</i>	-	553.435	-	-	553.435	553.435	1,5291
150107	Imballaggi in vetro	1.501.585	-	1.501.585	4,1487	-	1.501.585	4,1487
150109	Imballaggi in materia tessile	-	-	-	0,0000	-	-	0,0000
150110	Imballaggi contenenti residui di sostanze pericolose o contaminati da tali sostanze	-	663	-	0,0000	663	663	0,0018
150111	Imballaggi metallici contenenti matrici solide porose pericolose (ad esempio amianto), compresi i contenitori a pressione vuoti	-	-	-	0,0000	-	-	0,0000
160103	Pneumatici fuori uso	67.920	-	67.920	0,1877	-	67.920	0,1877
160107	Filtri dell'olio	-	-	-	0,0000	-	-	0,0000
160215	Componenti pericolosi rimossi da apparecchiature fuori uso	-	-	-	0,0000	-	-	0,0000
160216	Componenti rimossi da apparecchiature fuori uso, diversi da quelli di cui alla voce 160215	50	-	50	0,0001	-	50	0,0001
160505	Gas in contenitori a pressione, diversi da quelli di cui alla voce 16 05 04	-	-	-	0,0000	-	-	0,0000
160601	Batterie al piombo	-	-	-	0,0000	-	-	0,0000
160602	Batterie al nichel-cadmio	-	-	-	0,0000	-	-	0,0000

Produzione Rifiuti Urbani - Mese di Giugno 2016

CER	Descrizione	I Copia		IV Copia				
		Kg R1~R13	Kg D1~D15	Kg R1~R13	% (R)	Kg D1~D15	Totale	% (T)
160603	Batterie contenenti mercurio	-	-	-	0,0000	-	-	0,0000
170107 170904	Rifiuti misti dell'attività di costruzione e demolizione, diversi da quelli di cui alle voci 17 09 01, 17 09 02 e 17 09 03; Miscugli o scorie di cemento, mattoni, mattonelle e ceramiche, diverse da quelle di cui alla voce 17 01 06	84.870	-	84.870	0,2345	-	84.870	0,2345
200101	Carta e cartone	1.324.030	-	1.324.030	3,6581	-	1.324.030	3,6581
200102	Vetro	266.520	-	266.520	0,7364	-	266.520	0,7364
200108	Rifiuti biodegradabili di cucine e mense	9.563.310	-	9.563.310	26,4224	-	9.563.310	26,4224
200108	<i>Autocompostaggio D.G.R. 384/2012</i>	-	-	40.488	0,1119	-	40.488	0,1119
200110	Abbigliamento	150.585	-	150.585	0,4160	-	150.585	0,4160
200111	Prodotti tessili	37.020	-	37.020	0,1023	-	37.020	0,1023
200121	Tubi fluorescenti ed altri rifiuti contenenti mercurio	500	-	500	0,0014	-	500	0,0014
200123	Apparecchiature fuori uso contenenti clorofluorocarburi	67.869	-	67.869	0,1875	-	67.869	0,1875
200125	Oli e grassi commestibili	6.930	-	6.930	0,0191	-	6.930	0,0191
200126	Oli e grassi diversi da quelli di cui alla voce 20 01 25	-	-	-	0,0000	-	-	0,0000
200127	Vernici, inchiostri, adesivi e resine contenenti sostanze pericolose	-	2.300	-	0,0000	2.300	2.300	0,0064
200128	Vernici, inchiostri, adesivi e resine diversi da quelli di cui alla voce 20 01 27	-	-	-	0,0000	-	-	0,0000
200131	Medicinali citotossici e citostatici	-	-	-	0,0000	-	-	0,0000
200132	Medicinali diversi da quelli di cui alla voce 20 01 31	179	1.340	179	0,0005	1.340	1.519	0,0042
200133	Batterie e accumulatori di cui alle voci 16 06 01, 16 06 02 e 16 06 03 nonché batterie e accumulatori non suddivisi contenenti tali batterie	580	-	580	0,0016	-	580	0,0016
200134	Batterie e accumulatori diversi da quelli di cui alla voce 20 01 33	275	112	275	0,0008	112	387	0,0011
200135	Apparecchiature elettriche ed elettroniche fuori uso, diverse da quelle di cui alla voce 20 01 21 e 20 01 23, contenenti componenti pericolosi (6)	59.813	-	59.813	0,1653	-	59.813	0,1653
200136	Apparecchiature elettriche ed elettroniche fuori uso, diverse da quelle di cui alle voci 20 01 21, 20 01 23 e 20 01 35	40.258	-	40.258	0,1112	-	40.258	0,1112
200137	Legno, contenente sostanze pericolose	-	-	-	0,0000	-	-	0,0000

Produzione Rifiuti Urbani - Mese di Giugno 2016

CER	Descrizione	I Copia		IV Copia				
		Kg R1~R13	Kg D1~D15	Kg R1~R13	% (R)	Kg D1~D15	Totale	% (T)
200138	Legno, diverso da quello di cui alla voce 20 01 37	92.310	-	92.310	0,2550	-	92.310	0,2550
200139	Plastica	29.460	-	29.460	0,0814	-	29.460	0,0814
200140	Metallo	9.920	-	9.920	0,0274	-	9.920	0,0274
200141	Rifiuti prodotti dalla pulizia di camini e ciminiera	-	-	-	0,0000	-	-	0,0000
200199	Altre frazioni non specificate altrimenti	-	-	-	0,0000	-	-	0,0000
200201	Rifiuti biodegradabili	413.390	-	413.390	1,1422	-	413.390	1,1422
200203	Altri rifiuti non biodegradabili	-	11.630	-	0,0000	11.630	11.630	0,0321
200301	Rifiuti urbani non differenziati	-	17.382.780	-	0,0000	17.382.780	17.382.780	48,0267
200302	Rifiuti dei mercati	12.060	-	12.060	0,0333	-	12.060	0,0333
200303	Residui della pulizia stradale	263.991	-	263.991	0,7294	-	263.991	0,7294
200303	<i>Scarto su residui della pulizia stradale</i>	-	113.139	-	-	113.139	113.139	0,3126
200307	Rifiuti ingombranti	1.204.360	-	1.204.360	3,3275	-	1.204.360	3,3275
	Totale	18.088.125	18.065.399	18.128.613	50,0873	18.065.399	36.194.012	100,0000

Scarti IV copia	Kg Scarto
	0
Scarto sul codice 150106 - DGR 384/2012	553.435
	0
Scarto sul codice 200303 - DGR 384/2012	113.139

Limiti IV copia	Kg Esclusi
	0
	0
	0
	0

Altri casi IV copia	Totale
	-
DGR 384/2012 - Altri CER non compresi nel calcolo della percentuale di R.D.	66.759

Produzione procapite mensile in Kg
39,110

RACCOLTA DIFFERENZIATA
50,09%

Produzione Rifiuti Urbani - Mese di Luglio 2016

CER	Descrizione	I Copia		IV Copia				
		Kg R1~R13	Kg D1~D15	Kg R1~R13	% (R)	Kg D1~D15	Totale	% (T)
080318	Toner per stampa esauriti, diversi da quelli di cui alla voce 08 03 17	20	-	20	0,0001	-	20	0,0001
130205	Scarti di olio minerale per motori, ingranaggi e lubrificazione, non clorurati	-	-	-	0,0000	-	-	0,0000
130206	Scarti di olio sintetico per motori, ingranaggi e lubrificazione	-	-	-	0,0000	-	-	0,0000
130207	Olio per motori, ingranaggi e lubrificazione, facilmente biodegradabile	-	-	-	0,0000	-	-	0,0000
130208	Altri oli per motori, ingranaggi e lubrificazione	-	-	-	0,0000	-	-	0,0000
150101	Imballaggi in carta e cartone	877.536	-	877.536	2,4190	-	877.536	2,4190
150102	Imballaggi in plastica	39.400	-	39.400	0,1086	-	39.400	0,1086
150103	Imballaggi in legno	12.880	-	12.880	0,0355	-	12.880	0,0355
150104	Imballaggi metallici	2.780	-	2.780	0,0077	-	2.780	0,0077
150105	Imballaggi in materiali compositi	-	-	-	0,0000	-	-	0,0000
150106	Imballaggi in materiali misti	1.798.123	-	1.798.123	4,9566	-	1.798.123	4,9566
150106	<i>Scarto su imballaggi in materiali misti</i>	-	506.881	-	-	506.881	506.881	1,3973
150107	Imballaggi in vetro	1.562.984	-	1.562.984	4,3085	-	1.562.984	4,3085
150109	Imballaggi in materia tessile	-	-	-	0,0000	-	-	0,0000
150110	Imballaggi contenenti residui di sostanze pericolose o contaminati da tali sostanze	-	180	-	0,0000	180	180	0,0005
150111	Imballaggi metallici contenenti matrici solide porose pericolose (ad esempio amianto), compresi i contenitori a pressione vuoti	-	-	-	0,0000	-	-	0,0000
160103	Pneumatici fuori uso	20.470	-	20.470	0,0564	-	20.470	0,0564
160107	Filtri dell'olio	-	-	-	0,0000	-	-	0,0000
160215	Componenti pericolosi rimossi da apparecchiature fuori uso	-	-	-	0,0000	-	-	0,0000
160216	Componenti rimossi da apparecchiature fuori uso, diversi da quelli di cui alla voce 160215	50	-	50	0,0001	-	50	0,0001
160505	Gas in contenitori a pressione, diversi da quelli di cui alla voce 16 05 04	-	-	-	0,0000	-	-	0,0000
160601	Batterie al piombo	-	-	-	0,0000	-	-	0,0000
160602	Batterie al nichel-cadmio	-	-	-	0,0000	-	-	0,0000

Produzione Rifiuti Urbani - Mese di Luglio 2016

CER	Descrizione	I Copia		IV Copia				
		Kg R1~R13	Kg D1~D15	Kg R1~R13	% (R)	Kg D1~D15	Totale	% (T)
160603	Batterie contenenti mercurio	-	-	-	0,0000	-	-	0,0000
170107 170904	Rifiuti misti dell'attività di costruzione e demolizione, diversi da quelli di cui alle voci 17 09 01, 17 09 02 e 17 09 03; Miscugli o scorie di cemento, mattoni, mattonelle e ceramiche, diverse da quelle di cui alla voce 17 01 06	98.690	-	98.690	0,2720	-	98.690	0,2720
200101	Carta e cartone	1.212.335	-	1.212.335	3,3419	-	1.212.335	3,3419
200102	Vetro	265.470	-	265.470	0,7318	-	265.470	0,7318
200108	Rifiuti biodegradabili di cucine e mense	8.654.561	-	8.654.561	23,8569	-	8.654.561	23,8569
200108	<i>Autocompostaggio D.G.R. 384/2012</i>	-	-	45.007	0,1241	-	45.007	0,1241
200110	Abbigliamento	122.809	-	122.809	0,3385	-	122.809	0,3385
200111	Prodotti tessili	36.400	-	36.400	0,1003	-	36.400	0,1003
200121	Tubi fluorescenti ed altri rifiuti contenenti mercurio	160	-	160	0,0004	-	160	0,0004
200123	Apparecchiature fuori uso contenenti clorofluorocarburi	64.806	-	64.806	0,1786	-	64.806	0,1786
200125	Oli e grassi commestibili	3.510	-	3.510	0,0097	-	3.510	0,0097
200126	Oli e grassi diversi da quelli di cui alla voce 20 01 25	-	283	-	0,0000	283	283	0,0008
200127	Vernici, inchiostri, adesivi e resine contenenti sostanze pericolose	-	2.100	-	0,0000	2.100	2.100	0,0058
200128	Vernici, inchiostri, adesivi e resine diversi da quelli di cui alla voce 20 01 27	-	-	-	0,0000	-	-	0,0000
200131	Medicinali citotossici e citostatici	-	-	-	0,0000	-	-	0,0000
200132	Medicinali diversi da quelli di cui alla voce 20 01 31	408	1.452	408	0,0011	1.452	1.860	0,0051
200133	Batterie e accumulatori di cui alle voci 16 06 01, 16 06 02 e 16 06 03 nonché batterie e accumulatori non suddivisi contenenti tali batterie	275	-	275	0,0008	-	275	0,0008
200134	Batterie e accumulatori diversi da quelli di cui alla voce 20 01 33	237	-	237	0,0007	-	237	0,0007
200135	Apparecchiature elettriche ed elettroniche fuori uso, diverse da quelle di cui alla voce 20 01 21 e 20 01 23, contenenti componenti pericolosi (6)	70.436	-	70.436	0,1942	-	70.436	0,1942
200136	Apparecchiature elettriche ed elettroniche fuori uso, diverse da quelle di cui alle voci 20 01 21, 20 01 23 e 20 01 35	32.605	-	32.605	0,0899	-	32.605	0,0899
200137	Legno, contenente sostanze pericolose	-	-	-	0,0000	-	-	0,0000

Produzione Rifiuti Urbani - Mese di Luglio 2016

CER	Descrizione	I Copia		IV Copia				
		Kg R1~R13	Kg D1~D15	Kg R1~R13	% (R)	Kg D1~D15	Totale	% (T)
200138	Legno, diverso da quello di cui alla voce 20 01 37	67.395	-	67.395	0,1858	-	67.395	0,1858
200139	Plastica	29.845	-	29.845	0,0823	-	29.845	0,0823
200140	Metallo	6.100	-	6.100	0,0168	-	6.100	0,0168
200141	Rifiuti prodotti dalla pulizia di camini e ciminiera	-	-	-	0,0000	-	-	0,0000
200199	Altre frazioni non specificate altrimenti	-	-	-	0,0000	-	-	0,0000
200201	Rifiuti biodegradabili	295.820	-	295.820	0,8154	-	295.820	0,8154
200203	Altri rifiuti non biodegradabili	-	7.220	-	0,0000	7.220	7.220	0,0199
200301	Rifiuti urbani non differenziati	-	19.081.600	-	0,0000	19.081.600	19.081.600	52,5997
200302	Rifiuti dei mercati	3.140	-	3.140	0,0087	-	3.140	0,0087
200303	Residui della pulizia stradale	194.320	-	194.320	0,5357	-	194.320	0,5357
200303	<i>Scarto su residui della pulizia stradale</i>	-	83.280	-	-	83.280	83.280	0,2296
200307	Rifiuti ingombranti	1.075.450	-	1.075.450	2,9645	-	1.075.450	2,9645
	Totale	16.549.015	19.682.996	16.594.021	45,7425	19.682.996	36.277.018	100,0000

Scarti IV copia	Kg Scarto
	0
Scarto sul codice 150106 - DGR 384/2012	506.881
	0
Scarto sul codice 200303 - DGR 384/2012	83.280

Limiti IV copia	Kg Esclusi
	0
	0
	0
	0

Altri casi IV copia	Totale
	-
DGR 384/2012 - Altri CER non compresi nel calcolo della percentuale di R.D.	85.290

Produzione procapite mensile in Kg
39,195

RACCOLTA DIFFERENZIATA
45,74%

Produzione Rifiuti Urbani - Mese di Agosto 2016

CER	Descrizione	I Copia		IV Copia				
		Kg R1~R13	Kg D1~D15	Kg R1~R13	% (R)	Kg D1~D15	Totale	% (T)
080318	Toner per stampa esauriti, diversi da quelli di cui alla voce 08 03 17	-	-	-	0,0000	-	-	0,0000
130205	Scarti di olio minerale per motori, ingranaggi e lubrificazione, non clorurati	-	-	-	0,0000	-	-	0,0000
130206	Scarti di olio sintetico per motori, ingranaggi e lubrificazione	-	-	-	0,0000	-	-	0,0000
130207	Olio per motori, ingranaggi e lubrificazione, facilmente biodegradabile	-	-	-	0,0000	-	-	0,0000
130208	Altri oli per motori, ingranaggi e lubrificazione	-	-	-	0,0000	-	-	0,0000
150101	Imballaggi in carta e cartone	781.889	-	781.889	2,1120	-	781.889	2,1120
150102	Imballaggi in plastica	68.000	-	68.000	0,1837	-	68.000	0,1837
150103	Imballaggi in legno	15.620	-	15.620	0,0422	-	15.620	0,0422
150104	Imballaggi metallici	-	-	-	0,0000	-	-	0,0000
150105	Imballaggi in materiali compositi	-	-	-	0,0000	-	-	0,0000
150106	Imballaggi in materiali misti	1.658.689	-	1.658.689	4,4804	-	1.658.689	4,4804
150106	<i>Scarto su imballaggi in materiali misti</i>	-	471.751	-	-	471.751	471.751	1,2743
150107	Imballaggi in vetro	1.776.150	-	1.776.150	4,7977	-	1.776.150	4,7977
150109	Imballaggi in materia tessile	-	-	-	0,0000	-	-	0,0000
150110	Imballaggi contenenti residui di sostanze pericolose o contaminati da tali sostanze	-	400	-	0,0000	400	400	0,0011
150111	Imballaggi metallici contenenti matrici solide porose pericolose (ad esempio amianto), compresi i contenitori a pressione vuoti	-	-	-	0,0000	-	-	0,0000
160103	Pneumatici fuori uso	7.220	-	7.220	0,0195	-	7.220	0,0195
160107	Filtri dell'olio	-	-	-	0,0000	-	-	0,0000
160215	Componenti pericolosi rimossi da apparecchiature fuori uso	-	-	-	0,0000	-	-	0,0000
160216	Componenti rimossi da apparecchiature fuori uso, diversi da quelli di cui alla voce 160215	50	-	50	0,0001	-	50	0,0001
160505	Gas in contenitori a pressione, diversi da quelli di cui alla voce 16 05 04	-	-	-	0,0000	-	-	0,0000
160601	Batterie al piombo	-	-	-	0,0000	-	-	0,0000
160602	Batterie al nichel-cadmio	-	-	-	0,0000	-	-	0,0000

Produzione Rifiuti Urbani - Mese di Agosto 2016

CER	Descrizione	I Copia		IV Copia				
		Kg R1~R13	Kg D1~D15	Kg R1~R13	% (R)	Kg D1~D15	Totale	% (T)
160603	Batterie contenenti mercurio	-	-	-	0,0000	-	-	0,0000
170107 170904	Rifiuti misti dell'attività di costruzione e demolizione, diversi da quelli di cui alle voci 17 09 01, 17 09 02 e 17 09 03; Miscugli o scorie di cemento, mattoni, mattonelle e ceramiche, diverse da quelle di cui alla voce 17 01 06	53.850	-	53.850	0,1455	-	53.850	0,1455
200101	Carta e cartone	1.065.875	-	1.065.875	2,8791	-	1.065.875	2,8791
200102	Vetro	321.130	-	321.130	0,8674	-	321.130	0,8674
200108	Rifiuti biodegradabili di cucine e mense	9.585.983	-	9.585.983	25,8936	-	9.585.983	25,8936
200108	<i>Autocompostaggio D.G.R. 384/2012</i>	-	-	45.187	0,1221	-	45.187	0,1221
200110	Abbigliamento	95.358	-	95.358	0,2576	-	95.358	0,2576
200111	Prodotti tessili	17.760	-	17.760	0,0480	-	17.760	0,0480
200121	Tubi fluorescenti ed altri rifiuti contenenti mercurio	1.190	-	1.190	0,0032	-	1.190	0,0032
200123	Apparecchiature fuori uso contenenti clorofluorocarburi	80.178	-	80.178	0,2166	-	80.178	0,2166
200125	Oli e grassi commestibili	4.680	-	4.680	0,0126	-	4.680	0,0126
200126	Oli e grassi diversi da quelli di cui alla voce 20 01 25	-	-	-	0,0000	-	-	0,0000
200127	Vernici, inchiostri, adesivi e resine contenenti sostanze pericolose	-	1.800	-	0,0000	1.800	1.800	0,0049
200128	Vernici, inchiostri, adesivi e resine diversi da quelli di cui alla voce 20 01 27	-	-	-	0,0000	-	-	0,0000
200131	Medicinali citotossici e citostatici	-	-	-	0,0000	-	-	0,0000
200132	Medicinali diversi da quelli di cui alla voce 20 01 31	423	1.110	423	0,0011	1.110	1.533	0,0041
200133	Batterie e accumulatori di cui alle voci 16 06 01, 16 06 02 e 16 06 03 nonché batterie e accumulatori non suddivisi contenenti tali batterie	150	-	150	0,0004	-	150	0,0004
200134	Batterie e accumulatori diversi da quelli di cui alla voce 20 01 33	164	60	164	0,0004	60	224	0,0006
200135	Apparecchiature elettriche ed elettroniche fuori uso, diverse da quelle di cui alla voce 20 01 21 e 20 01 23, contenenti componenti pericolosi (6)	84.813	-	84.813	0,2291	-	84.813	0,2291
200136	Apparecchiature elettriche ed elettroniche fuori uso, diverse da quelle di cui alle voci 20 01 21, 20 01 23 e 20 01 35	43.115	-	43.115	0,1165	-	43.115	0,1165
200137	Legno, contenente sostanze pericolose	-	-	-	0,0000	-	-	0,0000

Produzione Rifiuti Urbani - Mese di Agosto 2016

CER	Descrizione	I Copia		IV Copia				
		Kg R1~R13	Kg D1~D15	Kg R1~R13	% (R)	Kg D1~D15	Totale	% (T)
200138	Legno, diverso da quello di cui alla voce 20 01 37	31.450	-	31.450	0,0850	-	31.450	0,0850
200139	Plastica	19.685	-	19.685	0,0532	-	19.685	0,0532
200140	Metallo	-	-	-	0,0000	-	-	0,0000
200141	Rifiuti prodotti dalla pulizia di camini e ciminere	-	-	-	0,0000	-	-	0,0000
200199	Altre frazioni non specificate altrimenti	-	-	-	0,0000	-	-	0,0000
200201	Rifiuti biodegradabili	246.340	-	246.340	0,6654	-	246.340	0,6654
200203	Altri rifiuti non biodegradabili	-	5.900	-	0,0000	5.900	5.900	0,0159
200301	Rifiuti urbani non differenziati	-	19.034.580	-	0,0000	19.034.580	19.034.580	51,4161
200302	Rifiuti dei mercati	-	-	-	0,0000	-	-	0,0000
200303	Residui della pulizia stradale	199.640	-	199.640	0,5393	-	199.640	0,5393
200303	<i>Scarto su residui della pulizia stradale</i>	-	85.560	-	-	85.560	85.560	0,2311
200307	Rifiuti ingombranti	1.214.947	-	1.214.947	3,2818	-	1.214.947	3,2818
	Totale	17.374.349	19.601.161	17.419.535	47,0535	19.601.161	37.020.697	100,0000

Scarti IV copia	Kg Scarto
	0
Scarto sul codice 150106 - DGR 384/2012	471.751
	0
Scarto sul codice 200303 - DGR 384/2012	85.560

Limiti IV copia	Kg Esclusi
	0
	0
	0
	0

Altri casi IV copia	Totale
	-
DGR 384/2012 - Altri CER non compresi nel calcolo della percentuale di R.D.	121.089

Produzione procapite mensile in Kg
39,999

RACCOLTA DIFFERENZIATA
47,05%

CER	Descrizione	I Copia		IV Copia				
		Kg R1~R13	Kg D1~D15	Kg R1~R13	% (R)	Kg D1~D15	Totale	% (T)
080318	Toner per stampa esauriti, diversi da quelli di cui alla voce 08 03 17	12	-	12	0,0000	-	12	0,0000
130205	Scarti di olio minerale per motori, ingranaggi e lubrificazione, non clorurati	-	-	-	0,0000	-	-	0,0000
130206	Scarti di olio sintetico per motori, ingranaggi e lubrificazione	-	-	-	0,0000	-	-	0,0000
130207	Olio per motori, ingranaggi e lubrificazione, facilmente biodegradabile	-	-	-	0,0000	-	-	0,0000
130208	Altri oli per motori, ingranaggi e lubrificazione	-	-	-	0,0000	-	-	0,0000
150101	Imballaggi in carta e cartone	881.635	-	881.635	2,5511	-	881.635	2,5511
150102	Imballaggi in plastica	58.805	-	58.805	0,1702	-	58.805	0,1702
150103	Imballaggi in legno	23.920	-	23.920	0,0692	-	23.920	0,0692
150104	Imballaggi metallici	-	-	-	0,0000	-	-	0,0000
150105	Imballaggi in materiali compositi	-	-	-	0,0000	-	-	0,0000
150106	Imballaggi in materiali misti	1.874.779	-	1.874.779	5,4248	-	1.874.779	5,4248
150106	<i>Scarto su imballaggi in materiali misti</i>	-	522.646	-	-	522.646	522.646	1,5123
150107	Imballaggi in vetro	1.690.590	-	1.690.590	4,8918	-	1.690.590	4,8918
150109	Imballaggi in materia tessile	-	-	-	0,0000	-	-	0,0000
150110	Imballaggi contenenti residui di sostanze pericolose o contaminati da tali sostanze	-	1.230	-	0,0000	1.230	1.230	0,0036
150111	Imballaggi metallici contenenti matrici solide porose pericolose (ad esempio amianto), compresi i contenitori a pressione vuoti	-	-	-	0,0000	-	-	0,0000
160103	Pneumatici fuori uso	21.209	-	21.209	0,0614	-	21.209	0,0614
160107	Filtri dell'olio	-	-	-	0,0000	-	-	0,0000
160215	Componenti pericolosi rimossi da apparecchiature fuori uso	-	-	-	0,0000	-	-	0,0000
160216	Componenti rimossi da apparecchiature fuori uso, diversi da quelli di cui alla voce 160215	100	-	100	0,0003	-	100	0,0003
160505	Gas in contenitori a pressione, diversi da quelli di cui alla voce 16 05 04	-	-	-	0,0000	-	-	0,0000
160601	Batterie al piombo	-	-	-	0,0000	-	-	0,0000
160602	Batterie al nichel-cadmio	-	-	-	0,0000	-	-	0,0000

CER	Descrizione	I Copia		IV Copia				
		Kg R1~R13	Kg D1~D15	Kg R1~R13	% (R)	Kg D1~D15	Totale	% (T)
160603	Batterie contenenti mercurio	-	-	-	0,0000	-	-	0,0000
170107 170904	Rifiuti misti dell'attività di costruzione e demolizione, diversi da quelli di cui alle voci 17 09 01, 17 09 02 e 17 09 03; Miscugli o scorie di cemento, mattoni, mattonelle e ceramiche, diverse da quelle di cui alla voce 17 01 06	138.840	-	138.840	0,4017	-	138.840	0,4017
200101	Carta e cartone	1.372.260	-	1.372.260	3,9707	-	1.372.260	3,9707
200102	Vetro	308.230	-	308.230	0,8919	-	308.230	0,8919
200108	Rifiuti biodegradabili di cucine e mense	8.627.650	-	8.627.650	24,9646	-	8.627.650	24,9646
200108	<i>Autocompostaggio D.G.R. 384/2012</i>	-	-	44.068	0,1275	-	44.068	0,1275
200110	Abbigliamento	109.136	-	109.136	0,3158	-	109.136	0,3158
200111	Prodotti tessili	28.705	-	28.705	0,0831	-	28.705	0,0831
200121	Tubi fluorescenti ed altri rifiuti contenenti mercurio	1.120	-	1.120	0,0032	-	1.120	0,0032
200123	Apparecchiature fuori uso contenenti clorofluorocarburi	67.353	-	67.353	0,1949	-	67.353	0,1949
200125	Oli e grassi commestibili	8.360	-	8.360	0,0242	-	8.360	0,0242
200126	Oli e grassi diversi da quelli di cui alla voce 20 01 25	-	-	-	0,0000	-	-	0,0000
200127	Vernici, inchiostri, adesivi e resine contenenti sostanze pericolose	-	3.800	-	0,0000	3.800	3.800	0,0110
200128	Vernici, inchiostri, adesivi e resine diversi da quelli di cui alla voce 20 01 27	-	-	-	0,0000	-	-	0,0000
200131	Medicinali citotossici e citostatici	-	120	-	0,0000	120	120	0,0003
200132	Medicinali diversi da quelli di cui alla voce 20 01 31	330	2.736	330	0,0010	2.736	3.066	0,0089
200133	Batterie e accumulatori di cui alle voci 16 06 01, 16 06 02 e 16 06 03 nonché batterie e accumulatori non suddivisi contenenti tali batterie	655	-	655	0,0019	-	655	0,0019
200134	Batterie e accumulatori diversi da quelli di cui alla voce 20 01 33	131	146	131	0,0004	146	277	0,0008
200135	Apparecchiature elettriche ed elettroniche fuori uso, diverse da quelle di cui alla voce 20 01 21 e 20 01 23, contenenti componenti pericolosi (6)	49.209	-	49.209	0,1424	-	49.209	0,1424
200136	Apparecchiature elettriche ed elettroniche fuori uso, diverse da quelle di cui alle voci 20 01 21, 20 01 23 e 20 01 35	24.625	-	24.625	0,0713	-	24.625	0,0713
200137	Legno, contenente sostanze pericolose	-	-	-	0,0000	-	-	0,0000

CER	Descrizione	I Copia		IV Copia				
		Kg R1~R13	Kg D1~D15	Kg R1~R13	% (R)	Kg D1~D15	Totale	% (T)
200138	Legno, diverso da quello di cui alla voce 20 01 37	79.090	-	79.090	0,2289	-	79.090	0,2289
200139	Plastica	24.440	-	24.440	0,0707	-	24.440	0,0707
200140	Metallo	6.320	-	6.320	0,0183	-	6.320	0,0183
200141	Rifiuti prodotti dalla pulizia di camini e ciminere	-	-	-	0,0000	-	-	0,0000
200199	Altre frazioni non specificate altrimenti	-	-	-	0,0000	-	-	0,0000
200201	Rifiuti biodegradabili	255.330	-	255.330	0,7388	-	255.330	0,7388
200203	Altri rifiuti non biodegradabili	-	11.120	-	0,0000	11.120	11.120	0,0322
200301	Rifiuti urbani non differenziati	-	16.962.660	-	0,0000	16.962.660	16.962.660	49,0825
200302	Rifiuti dei mercati	-	-	-	0,0000	-	-	0,0000
200303	Residui della pulizia stradale	181.279	-	181.279	0,5245	-	181.279	0,5245
200303	<i>Scarto su residui della pulizia stradale</i>	-	77.691	-	-	77.691	77.691	0,2248
200307	Rifiuti ingombranti	1.099.180	-	1.099.180	3,1805	-	1.099.180	3,1805
	Totale	16.933.293	17.582.149	16.977.361	49,1250	17.582.149	34.559.510	100,0000

Scarti IV copia	Kg Scarto
	0
Scarto sul codice 150106 - DGR 384/2012	522.646
	0
Scarto sul codice 200303 - DGR 384/2012	77.691

Limiti IV copia	Kg Esclusi
	0
Limite in Kg. sui codici 170107 e 170904 - DGR 384/2012	5.210
	0
	0

Altri casi IV copia	Totale
	-
DGR 384/2012 - Altri CER non compresi nel calcolo della percentuale di R.D.	37.000

Produzione procapite mensile in Kg
37,338

RACCOLTA DIFFERENZIATA
49,13%

CER	Descrizione	I Copia		IV Copia				
		Kg R1~R13	Kg D1~D15	Kg R1~R13	% (R)	Kg D1~D15	Totale	% (T)
080318	Toner per stampa esauriti, diversi da quelli di cui alla voce 08 03 17	139	-	139	0,0004	-	139	0,0004
130205	Scarti di olio minerale per motori, ingranaggi e lubrificazione, non clorurati	-	-	-	0,0000	-	-	0,0000
130206	Scarti di olio sintetico per motori, ingranaggi e lubrificazione	-	-	-	0,0000	-	-	0,0000
130207	Olio per motori, ingranaggi e lubrificazione, facilmente biodegradabile	-	-	-	0,0000	-	-	0,0000
130208	Altri oli per motori, ingranaggi e lubrificazione	-	-	-	0,0000	-	-	0,0000
150101	Imballaggi in carta e cartone	945.534	-	945.534	2,7703	-	945.534	2,7703
150102	Imballaggi in plastica	35.945	-	35.945	0,1053	-	35.945	0,1053
150103	Imballaggi in legno	24.050	-	24.050	0,0705	-	24.050	0,0705
150104	Imballaggi metallici	440	-	440	0,0013	-	440	0,0013
150105	Imballaggi in materiali compositi	-	-	-	0,0000	-	-	0,0000
150106	Imballaggi in materiali misti	1.701.799	-	1.701.799	4,9860	-	1.701.799	4,9860
150106	<i>Scarto su imballaggi in materiali misti</i>	-	469.426	-	-	469.426	469.426	1,3753
150107	Imballaggi in vetro	1.466.965	-	1.466.965	4,2980	-	1.466.965	4,2980
150109	Imballaggi in materia tessile	-	-	-	0,0000	-	-	0,0000
150110	Imballaggi contenenti residui di sostanze pericolose o contaminati da tali sostanze	-	1.380	-	0,0000	1.380	1.380	0,0040
150111	Imballaggi metallici contenenti matrici solide porose pericolose (ad esempio amianto), compresi i contenitori a pressione vuoti	-	-	-	0,0000	-	-	0,0000
160103	Pneumatici fuori uso	29.710	-	26.610	0,0780	-	26.610	0,0780
160107	Filtri dell'olio	-	-	-	0,0000	-	-	0,0000
160215	Componenti pericolosi rimossi da apparecchiature fuori uso	-	-	-	0,0000	-	-	0,0000
160216	Componenti rimossi da apparecchiature fuori uso, diversi da quelli di cui alla voce 160215	40	-	40	0,0001	-	40	0,0001
160505	Gas in contenitori a pressione, diversi da quelli di cui alla voce 16 05 04	-	-	-	0,0000	-	-	0,0000
160601	Batterie al piombo	-	-	-	0,0000	-	-	0,0000
160602	Batterie al nichel-cadmio	-	-	-	0,0000	-	-	0,0000

Produzione Rifiuti Urbani - Mese di Ottobre 2016

CER	Descrizione	I Copia		IV Copia				
		Kg R1~R13	Kg D1~D15	Kg R1~R13	% (R)	Kg D1~D15	Totale	% (T)
160603	Batterie contenenti mercurio	-	-	-	0,0000	-	-	0,0000
170107 170904	Rifiuti misti dell'attività di costruzione e demolizione, diversi da quelli di cui alle voci 17 09 01, 17 09 02 e 17 09 03; Miscugli o scorie di cemento, mattoni, mattonelle e ceramiche, diverse da quelle di cui alla voce 17 01 06	197.120	-	197.120	0,5775	-	197.120	0,5775
200101	Carta e cartone	1.352.902	-	1.352.902	3,9638	-	1.352.902	3,9638
200102	Vetro	263.580	-	263.580	0,7722	-	263.580	0,7722
200108	Rifiuti biodegradabili di cucine e mense	8.712.500	-	8.712.500	25,5262	-	8.712.500	25,5262
200108	<i>Autocompostaggio D.G.R. 384/2012</i>	-	-	46.010	0,1348	-	46.010	0,1348
200110	Abbigliamento	139.291	-	139.291	0,4081	-	139.291	0,4081
200111	Prodotti tessili	33.710	-	33.710	0,0988	-	33.710	0,0988
200121	Tubi fluorescenti ed altri rifiuti contenenti mercurio	1.225	-	1.225	0,0036	-	1.225	0,0036
200123	Apparecchiature fuori uso contenenti clorofluorocarburi	43.942	-	43.942	0,1287	-	43.942	0,1287
200125	Oli e grassi commestibili	5.700	-	5.700	0,0167	-	5.700	0,0167
200126	Oli e grassi diversi da quelli di cui alla voce 20 01 25	-	-	-	0,0000	-	-	0,0000
200127	Vernici, inchiostri, adesivi e resine contenenti sostanze pericolose	-	5.120	-	0,0000	5.120	5.120	0,0150
200128	Vernici, inchiostri, adesivi e resine diversi da quelli di cui alla voce 20 01 27	-	-	-	0,0000	-	-	0,0000
200131	Medicinali citotossici e citostatici	-	-	-	0,0000	-	-	0,0000
200132	Medicinali diversi da quelli di cui alla voce 20 01 31	1.598	1.939	1.598	0,0047	1.939	3.537	0,0104
200133	Batterie e accumulatori di cui alle voci 16 06 01, 16 06 02 e 16 06 03 nonché batterie e accumulatori non suddivisi contenenti tali batterie	275	-	275	0,0008	-	275	0,0008
200134	Batterie e accumulatori diversi da quelli di cui alla voce 20 01 33	192	175	192	0,0006	175	367	0,0011
200135	Apparecchiature elettriche ed elettroniche fuori uso, diverse da quelle di cui alla voce 20 01 21 e 20 01 23, contenenti componenti pericolosi (6)	44.029	-	44.029	0,1290	-	44.029	0,1290
200136	Apparecchiature elettriche ed elettroniche fuori uso, diverse da quelle di cui alle voci 20 01 21, 20 01 23 e 20 01 35	10.711	-	10.711	0,0314	-	10.711	0,0314
200137	Legno, contenente sostanze pericolose	-	-	-	0,0000	-	-	0,0000

Produzione Rifiuti Urbani - Mese di Ottobre 2016

CER	Descrizione	I Copia		IV Copia				
		Kg R1~R13	Kg D1~D15	Kg R1~R13	% (R)	Kg D1~D15	Totale	% (T)
200138	Legno, diverso da quello di cui alla voce 20 01 37	76.110	-	76.110	0,2230	-	76.110	0,2230
200139	Plastica	26.070	-	26.070	0,0764	-	26.070	0,0764
200140	Metallo	15.780	-	15.780	0,0462	-	15.780	0,0462
200141	Rifiuti prodotti dalla pulizia di camini e ciminere	-	-	-	0,0000	-	-	0,0000
200199	Altre frazioni non specificate altrimenti	-	-	-	0,0000	-	-	0,0000
200201	Rifiuti biodegradabili	358.760	-	358.760	1,0511	-	358.760	1,0511
200203	Altri rifiuti non biodegradabili	-	9.160	-	0,0000	9.160	9.160	0,0268
200301	Rifiuti urbani non differenziati	-	16.667.400	-	0,0000	16.667.400	16.667.400	48,8328
200302	Rifiuti dei mercati	-	-	-	0,0000	-	-	0,0000
200303	Residui della pulizia stradale	211.694	300	211.694	0,6202	300	211.994	0,6211
200303	<i>Scarto su residui della pulizia stradale</i>	-	90.726	-	-	90.726	90.726	0,2658
200307	Rifiuti ingombranti	1.143.207	-	1.143.207	3,3494	-	1.143.207	3,3494
	Totale	16.843.018	17.245.626	16.885.928	49,4731	17.245.626	34.131.554	100,0000

Scarti IV copia	Kg Scarto
	0
Scarto sul codice 150106 - DGR 384/2012	469.426
	0
Scarto sul codice 200303 - DGR 384/2012	90.726

Limiti IV copia	Kg Esclusi
	0
Limite in Kg. sui codici 170107 e 170904 - DGR 384/2012	23.280
	0
Limite in Kg. sul codice 160103 - DGR 384/2012	3.100

Altri casi IV copia	Totale
	-
DGR 384/2012 - Altri CER non compresi nel calcolo della percentuale di R.D.	49.079

Produzione procapite mensile in Kg
36,873

RACCOLTA DIFFERENZIATA
49,47%

CER	Descrizione	I Copia		IV Copia				
		Kg R1~R13	Kg D1~D15	Kg R1~R13	% (R)	Kg D1~D15	Totale	% (T)
080318	Toner per stampa esauriti, diversi da quelli di cui alla voce 08 03 17	57	-	57	0,0002	-	57	0,0002
130205	Scarti di olio minerale per motori, ingranaggi e lubrificazione, non clorurati	-	-	-	0,0000	-	-	0,0000
130206	Scarti di olio sintetico per motori, ingranaggi e lubrificazione	-	-	-	0,0000	-	-	0,0000
130207	Olio per motori, ingranaggi e lubrificazione, facilmente biodegradabile	-	-	-	0,0000	-	-	0,0000
130208	Altri oli per motori, ingranaggi e lubrificazione	-	-	-	0,0000	-	-	0,0000
150101	Imballaggi in carta e cartone	900.870	-	900.870	2,7084	-	900.870	2,7084
150102	Imballaggi in plastica	51.475	-	51.475	0,1548	-	51.475	0,1548
150103	Imballaggi in legno	23.860	-	23.860	0,0717	-	23.860	0,0717
150104	Imballaggi metallici	-	-	-	0,0000	-	-	0,0000
150105	Imballaggi in materiali compositi	-	-	-	0,0000	-	-	0,0000
150106	Imballaggi in materiali misti	1.624.719	-	1.624.719	4,8846	-	1.624.719	4,8846
150106	<i>Scarto su imballaggi in materiali misti</i>	-	452.876	-	-	452.876	452.876	1,3616
150107	Imballaggi in vetro	1.268.890	-	1.268.890	3,8149	-	1.268.890	3,8149
150109	Imballaggi in materia tessile	-	-	-	0,0000	-	-	0,0000
150110	Imballaggi contenenti residui di sostanze pericolose o contaminati da tali sostanze	-	-	-	0,0000	-	-	0,0000
150111	Imballaggi metallici contenenti matrici solide porose pericolose (ad esempio amianto), compresi i contenitori a pressione vuoti	-	-	-	0,0000	-	-	0,0000
160103	Pneumatici fuori uso	16.894	-	16.894	0,0508	-	16.894	0,0508
160107	Filtri dell'olio	-	-	-	0,0000	-	-	0,0000
160215	Componenti pericolosi rimossi da apparecchiature fuori uso	-	-	-	0,0000	-	-	0,0000
160216	Componenti rimossi da apparecchiature fuori uso, diversi da quelli di cui alla voce 160215	50	-	50	0,0002	-	50	0,0002
160505	Gas in contenitori a pressione, diversi da quelli di cui alla voce 16 05 04	-	-	-	0,0000	-	-	0,0000
160601	Batterie al piombo	-	-	-	0,0000	-	-	0,0000
160602	Batterie al nichel-cadmio	-	-	-	0,0000	-	-	0,0000

CER	Descrizione	I Copia		IV Copia				
		Kg R1~R13	Kg D1~D15	Kg R1~R13	% (R)	Kg D1~D15	Totale	% (T)
160603	Batterie contenenti mercurio	-	-	-	0,0000	-	-	0,0000
170107 170904	Rifiuti misti dell'attività di costruzione e demolizione, diversi da quelli di cui alle voci 17 09 01, 17 09 02 e 17 09 03; Miscugli o scorie di cemento, mattoni, mattonelle e ceramiche, diverse da quelle di cui alla voce 17 01 06	95.080	-	95.080	0,2859	-	95.080	0,2859
200101	Carta e cartone	1.286.580	-	1.286.580	3,8680	-	1.286.580	3,8680
200102	Vetro	321.570	-	321.570	0,9668	-	321.570	0,9668
200108	Rifiuti biodegradabili di cucine e mense	8.304.570	-	8.304.570	24,9673	-	8.304.570	24,9673
200108	<i>Autocompostaggio D.G.R. 384/2012</i>	-	-	44.629	0,1342	-	44.629	0,1342
200110	Abbigliamento	143.166	-	143.166	0,4304	-	143.166	0,4304
200111	Prodotti tessili	42.220	-	42.220	0,1269	-	42.220	0,1269
200121	Tubi fluorescenti ed altri rifiuti contenenti mercurio	755	-	755	0,0023	-	755	0,0023
200123	Apparecchiature fuori uso contenenti clorofluorocarburi	44.156	-	44.156	0,1328	-	44.156	0,1328
200125	Oli e grassi commestibili	4.330	-	4.330	0,0130	-	4.330	0,0130
200126	Oli e grassi diversi da quelli di cui alla voce 20 01 25	-	-	-	0,0000	-	-	0,0000
200127	Vernici, inchiostri, adesivi e resine contenenti sostanze pericolose	-	1.880	-	0,0000	1.880	1.880	0,0057
200128	Vernici, inchiostri, adesivi e resine diversi da quelli di cui alla voce 20 01 27	-	-	-	0,0000	-	-	0,0000
200131	Medicinali citotossici e citostatici	-	-	-	0,0000	-	-	0,0000
200132	Medicinali diversi da quelli di cui alla voce 20 01 31	690	1.515	690	0,0021	1.515	2.205	0,0066
200133	Batterie e accumulatori di cui alle voci 16 06 01, 16 06 02 e 16 06 03 nonché batterie e accumulatori non suddivisi contenenti tali batterie	295	-	295	0,0009	-	295	0,0009
200134	Batterie e accumulatori diversi da quelli di cui alla voce 20 01 33	267	90	267	0,0008	90	357	0,0011
200135	Apparecchiature elettriche ed elettroniche fuori uso, diverse da quelle di cui alla voce 20 01 21 e 20 01 23, contenenti componenti pericolosi (6)	37.311	-	37.311	0,1122	-	37.311	0,1122
200136	Apparecchiature elettriche ed elettroniche fuori uso, diverse da quelle di cui alle voci 20 01 21, 20 01 23 e 20 01 35	20.041	-	20.041	0,0603	-	20.041	0,0603
200137	Legno, contenente sostanze pericolose	-	-	-	0,0000	-	-	0,0000

CER	Descrizione	I Copia		IV Copia				
		Kg R1~R13	Kg D1~D15	Kg R1~R13	% (R)	Kg D1~D15	Totale	% (T)
200138	Legno, diverso da quello di cui alla voce 20 01 37	55.790	-	55.790	0,1677	-	55.790	0,1677
200139	Plastica	23.330	-	23.330	0,0701	-	23.330	0,0701
200140	Metallo	15.610	-	15.610	0,0469	-	15.610	0,0469
200141	Rifiuti prodotti dalla pulizia di camini e ciminere	-	-	-	0,0000	-	-	0,0000
200199	Altre frazioni non specificate altrimenti	-	-	-	0,0000	-	-	0,0000
200201	Rifiuti biodegradabili	343.790	-	343.790	1,0336	-	343.790	1,0336
200203	Altri rifiuti non biodegradabili	-	12.760	-	0,0000	12.760	12.760	0,0384
200301	Rifiuti urbani non differenziati	-	16.699.620	-	0,0000	16.701.500	16.701.500	50,2123
200302	Rifiuti dei mercati	-	-	-	0,0000	-	-	0,0000
200303	Residui della pulizia stradale	229.796	-	229.796	0,6909	-	229.796	0,6909
200303	<i>Scarto su residui della pulizia stradale</i>	-	98.484	-	-	98.484	98.484	0,2961
200307	Rifiuti ingombranti	1.091.895	-	1.091.895	3,2827	-	1.091.895	3,2827
	Totale	15.948.057	17.267.225	15.992.686	48,0813	17.269.105	33.261.791	100,0000

Scarti IV copia	Kg Scarto
	0
Scarto sul codice 150106 - DGR 384/2012	452.876
	0
Scarto sul codice 200303 - DGR 384/2012	98.484

Limiti IV copia	Kg Esclusi
	0
Limite in Kg. sui codici 170107 e 170904 - DGR 384/2012	21.020
	0
	0

Altri casi IV copia	Totale
	-
DGR 384/2012 - Altri CER non compresi nel calcolo della percentuale di R.D.	74.152

Produzione procapite mensile in Kg
35,933

RACCOLTA DIFFERENZIATA
48,08%

CER	Descrizione	I Copia		IV Copia				
		Kg R1~R13	Kg D1~D15	Kg R1~R13	% (R)	Kg D1~D15	Totale	% (T)
080318	Toner per stampa esauriti, diversi da quelli di cui alla voce 08 03 17	38	-	38	0,0001	-	38	0,0001
130205	Scarti di olio minerale per motori, ingranaggi e lubrificazione, non clorurati	-	-	-	0,0000	-	-	0,0000
130206	Scarti di olio sintetico per motori, ingranaggi e lubrificazione	-	-	-	0,0000	-	-	0,0000
130207	Olio per motori, ingranaggi e lubrificazione, facilmente biodegradabile	-	-	-	0,0000	-	-	0,0000
130208	Altri oli per motori, ingranaggi e lubrificazione	-	-	-	0,0000	-	-	0,0000
150101	Imballaggi in carta e cartone	922.025	-	922.025	2,8780	-	922.025	2,8780
150102	Imballaggi in plastica	34.545	-	34.545	0,1078	-	34.545	0,1078
150103	Imballaggi in legno	11.080	-	11.080	0,0346	-	11.080	0,0346
150104	Imballaggi metallici	400	-	400	0,0012	-	400	0,0012
150105	Imballaggi in materiali compositi	-	-	-	0,0000	-	-	0,0000
150106	Imballaggi in materiali misti	1.683.301	-	1.683.301	5,2542	-	1.683.301	5,2542
150106	<i>Scarto su imballaggi in materiali misti</i>	-	464.779	-	-	464.779	464.779	1,4508
150107	Imballaggi in vetro	1.236.755	-	1.236.755	3,8604	-	1.236.755	3,8604
150109	Imballaggi in materia tessile	-	-	-	0,0000	-	-	0,0000
150110	Imballaggi contenenti residui di sostanze pericolose o contaminati da tali sostanze	-	-	-	0,0000	-	-	0,0000
150111	Imballaggi metallici contenenti matrici solide porose pericolose (ad esempio amianto), compresi i contenitori a pressione vuoti	-	-	-	0,0000	-	-	0,0000
160103	Pneumatici fuori uso	12.723	-	12.723	0,0397	-	12.723	0,0397
160107	Filtri dell'olio	-	-	-	0,0000	-	-	0,0000
160215	Componenti pericolosi rimossi da apparecchiature fuori uso	-	-	-	0,0000	-	-	0,0000
160216	Componenti rimossi da apparecchiature fuori uso, diversi da quelli di cui alla voce 160215	-	-	-	0,0000	-	-	0,0000
160505	Gas in contenitori a pressione, diversi da quelli di cui alla voce 16 05 04	-	-	-	0,0000	-	-	0,0000
160601	Batterie al piombo	-	-	-	0,0000	-	-	0,0000
160602	Batterie al nichel-cadmio	-	-	-	0,0000	-	-	0,0000

CER	Descrizione	I Copia		IV Copia				
		Kg R1~R13	Kg D1~D15	Kg R1~R13	% (R)	Kg D1~D15	Totale	% (T)
160603	Batterie contenenti mercurio	-	-	-	0,0000	-	-	0,0000
170107 170904	Rifiuti misti dell'attività di costruzione e demolizione, diversi da quelli di cui alle voci 17 09 01, 17 09 02 e 17 09 03; Miscugli o scorie di cemento, mattoni, mattonelle e ceramiche, diverse da quelle di cui alla voce 17 01 06	168.250	-	168.250	0,5252	-	168.250	0,5252
200101	Carta e cartone	1.249.180	-	1.249.180	3,8992	-	1.249.180	3,8992
200102	Vetro	444.065	-	444.065	1,3861	-	444.065	1,3861
200108	Rifiuti biodegradabili di cucine e mense	8.222.920	-	8.222.920	25,6670	-	8.222.920	25,6670
200108	<i>Autocompostaggio D.G.R. 384/2012</i>	-	-	46.410	0,1449	-	46.410	0,1449
200110	Abbigliamento	82.178	-	82.178	0,2565	-	82.178	0,2565
200111	Prodotti tessili	29.920	-	29.920	0,0934	-	29.920	0,0934
200121	Tubi fluorescenti ed altri rifiuti contenenti mercurio	715	-	715	0,0022	-	715	0,0022
200123	Apparecchiature fuori uso contenenti clorofluorocarburi	30.699	-	30.699	0,0958	-	30.699	0,0958
200125	Oli e grassi commestibili	3.950	-	3.950	0,0123	-	3.950	0,0123
200126	Oli e grassi diversi da quelli di cui alla voce 20 01 25	-	-	-	0,0000	-	-	0,0000
200127	Vernici, inchiostri, adesivi e resine contenenti sostanze pericolose	-	1.840	-	0,0000	1.840	1.840	0,0057
200128	Vernici, inchiostri, adesivi e resine diversi da quelli di cui alla voce 20 01 27	-	-	-	0,0000	-	-	0,0000
200131	Medicinali citotossici e citostatici	-	-	-	0,0000	-	-	0,0000
200132	Medicinali diversi da quelli di cui alla voce 20 01 31	610	1.108	610	0,0019	1.108	1.718	0,0054
200133	Batterie e accumulatori di cui alle voci 16 06 01, 16 06 02 e 16 06 03 nonché batterie e accumulatori non suddivisi contenenti tali batterie	335	-	335	0,0010	-	335	0,0010
200134	Batterie e accumulatori diversi da quelli di cui alla voce 20 01 33	119	240	119	0,0004	240	359	0,0011
200135	Apparecchiature elettriche ed elettroniche fuori uso, diverse da quelle di cui alla voce 20 01 21 e 20 01 23, contenenti componenti pericolosi (6)	29.114	-	29.114	0,0909	-	29.114	0,0909
200136	Apparecchiature elettriche ed elettroniche fuori uso, diverse da quelle di cui alle voci 20 01 21, 20 01 23 e 20 01 35	9.999	-	9.999	0,0312	-	9.999	0,0312
200137	Legno, contenente sostanze pericolose	-	-	-	0,0000	-	-	0,0000

CER	Descrizione	I Copia		IV Copia				
		Kg R1~R13	Kg D1~D15	Kg R1~R13	% (R)	Kg D1~D15	Totale	% (T)
200138	Legno, diverso da quello di cui alla voce 20 01 37	75.510	-	75.510	0,2357	-	75.510	0,2357
200139	Plastica	15.480	-	15.480	0,0483	-	15.480	0,0483
200140	Metallo	9.260	-	9.260	0,0289	-	9.260	0,0289
200141	Rifiuti prodotti dalla pulizia di camini e ciminere	-	-	-	0,0000	-	-	0,0000
200199	Altre frazioni non specificate altrimenti	-	-	-	0,0000	-	-	0,0000
200201	Rifiuti biodegradabili	294.340	-	294.340	0,9188	-	294.340	0,9188
200203	Altri rifiuti non biodegradabili	-	7.000	-	0,0000	7.000	7.000	0,0218
200301	Rifiuti urbani non differenziati	-	15.812.080	-	0,0000	15.812.080	15.812.080	49,3557
200302	Rifiuti dei mercati	-	-	-	0,0000	-	-	0,0000
200303	Residui della pulizia stradale	204.316	-	204.316	0,6378	-	204.316	0,6378
200303	<i>Scarto su residui della pulizia stradale</i>	-	87.564	-	-	87.564	87.564	0,2733
200307	Rifiuti ingombranti	844.120	-	844.120	2,6348	-	844.120	2,6348
	Totale	15.615.947	16.374.611	15.662.357	48,8884	16.374.611	32.036.968	100,0000

Scarti IV copia	Kg Scarto
	0
Scarto sul codice 150106 - DGR 384/2012	464.779
	0
Scarto sul codice 200303 - DGR 384/2012	87.564

Limiti IV copia	Kg Esclusi
	0
Limite in Kg. sui codici 170107 e 170904 - DGR 384/2012	17.860
	0
	0

Altri casi IV copia	Totale
	-
DGR 384/2012 - Altri CER non compresi nel calcolo della percentuale di R.D.	16.630

Produzione procapite mensile in Kg
34,606

RACCOLTA DIFFERENZIATA
48,89%