

S.I.O.R.R.
Sistema Informativo Osservatorio Regionale Rifiuti
**Produzione annuale e
percentuale di raccolta differenziata dei rifiuti urbani della
Provincia di Benevento - 2016**



Comune	Kg di rifiuti differenziati	Kg di compostaggio domestico	Kg di rifiuti indifferenziati	Totale Kg ai fini del calcolo percentuale della R.D.	n. abitanti (ISTAT)	Produzione pro capite R.U. annua in Kg	% di R.D.	Eccedenze 160103 170107 170904	Totale Kg di R.U. raccolti sul territorio Comunale	Trend r.d. 2016/15	Trend produzione 2016/15
Airola	2.055.257	-	814.149	2.869.406	8.195	350,141	71,63%	-	2.869.406	-2,54%	6,52%
Amorosi	375.274	19.307	411.671	806.252	2.797	281,353	48,94%	-	786.945	-15,66%	-33,49%
Apice	1.589.662	-	408.219	1.997.881	5.686	351,368	79,57%	-	1.997.881	3,59%	10,68%
Apollosa	462.592	125.305	132.865	720.762	2.658	224,024	81,57%	-	595.457	-3,73%	-21,21%
Arpaia	399.241	-	222.523	621.764	1.992	312,131	64,21%	-	621.764	-0,47%	-0,62%
Arpaise	199.261	-	48.719	247.980	761	325,861	80,35%	-	247.980	11,78%	35,08%
Baselice	427.742	-	122.220	549.962	2.397	229,438	77,78%	-	549.962	4,56%	-6,80%
Benevento	15.108.985	94.297	9.153.227	24.356.509	60.091	403,758	62,42%	-	24.262.212	-2,29%	-1,75%
Bonea	409.108	-	45.620	454.728	1.448	314,039	89,97%	-	454.728	5,47%	11,51%
Bucciano	532.286	-	200.424	732.710	2.100	348,910	72,65%	-	732.710	5,79%	-15,60%
Buonalbergo	364.225	-	130.077	494.302	1.730	285,724	73,68%	-	494.302	5,09%	2,12%
Calvi	313.858	-	292.691	606.549	2.682	226,155	51,74%	-	606.549	-7,74%	-4,15%
Campolattaro	133.175	-	93.720	226.895	1.072	211,656	58,69%	-	226.895	2,67%	12,36%
Campoli del Monte Taburno	319.440	-	317.030	636.470	1.546	411,688	50,19%	-	636.470	-6,26%	6,58%
Casalduni	214.284	69.469	92.167	375.920	1.378	222,388	75,48%	-	306.451	15,01%	-4,56%
Castelfranco in Miscano	117.090	-	60.770	177.860	916	194,170	65,83%	-	177.860	11,42%	-0,53%
Castelpagano	179.340	131.539	94.060	404.939	1.483	184,356	76,77%	-	273.400	1,06%	-34,72%
Castelpoto	255.838	-	147.820	403.658	1.254	321,896	63,38%	26.760	430.418	3,51%	30,46%
Castelvenere	602.976	-	187.729	790.705	2.562	308,628	76,26%	-	790.705	-1,24%	4,44%
Castelvetere in Val Fortore	124.647	-	55.940	180.587	1.240	145,635	69,02%	-	180.587	-2,90%	-7,56%

Comune	Kg di rifiuti differenziati	Kg di compostaggio domestico	Kg di rifiuti indifferenziati	Totale Kg ai fini del calcolo percentuale della R.D.	n. abitanti (ISTAT)	Produzione pro capite R.U. annua in Kg	% di R.D.	Eccedenze 160103 170107 170904	Totale Kg di R.U. raccolti sul territorio Comunale	Trend r.d. 2016/15	Trend produzione 2016/15
Cautano	610.807	-	118.451	729.258	2.044	356,780	83,76%	-	729.258	4,03%	1,63%
Ceppaloni	611.515	-	629.215	1.240.730	3.415	363,318	49,29%	-	1.240.730	-9,40%	7,59%
Cerreto Sannita	832.420	-	324.090	1.156.510	3.940	293,530	71,98%	-	1.156.510	-3,03%	0,41%
Circello	476.128	-	142.393	618.521	2.388	259,012	76,98%	-	618.521	1,05%	8,40%
Colle Sannita	470.354	-	231.211	701.565	2.431	288,591	67,04%	-	701.565	-0,31%	8,35%
Cusano Mutri	664.630	230.564	93.707	988.901	4.091	185,367	90,52%	-	758.337	23,26%	-45,51%
Dugenta	597.783	-	214.153	811.936	2.798	290,184	73,62%	-	811.936	-10,22%	-4,39%
Durazzano	655.378	-	181.683	837.061	2.230	375,364	78,30%	-	837.061	0,02%	-6,18%
Faicchio	626.810	-	256.330	883.140	3.634	243,021	70,98%	-	883.140	-1,78%	3,75%
Foglianise	862.110	-	467.171	1.329.281	3.385	392,697	64,86%	-	1.329.281	0,14%	0,06%
Foiano di Val Fortore	187.930	-	136.740	324.670	1.410	230,262	57,88%	-	324.670	-3,44%	8,58%
Forchia	320.546	-	83.574	404.120	1.235	327,223	79,32%	-	404.120	0,51%	-7,41%
Fragneto l'Abate	119.840	26.800	160.820	307.460	1.049	267,550	47,69%	-	280.660	-9,63%	-10,58%
Fragneto Monforte	287.311	67.604	165.220	520.135	1.840	245,941	68,24%	-	452.531	-0,53%	-2,08%
Frasso Telesino	750.736	-	401.564	1.152.300	2.318	497,110	65,15%	-	1.152.300	-1,03%	5,82%
Ginestra degli Schiavoni	87.075	-	24.085	111.160	476	233,529	78,33%	-	111.160	2,16%	-9,32%
Guardia Sanframondi	1.426.110	22.644	193.923	1.642.677	5.078	319,030	88,19%	-	1.620.033	1,24%	-2,21%
Limatola	1.053.557	-	535.973	1.589.530	4.073	390,260	66,28%	-	1.589.530	1,66%	1,22%
Melizzano	342.101	27.816	265.404	635.321	1.858	326,967	58,23%	-	607.505	-7,91%	-2,28%
Moiano	1.134.966	-	245.996	1.380.962	4.094	337,314	82,19%	-	1.380.962	-4,80%	2,62%

S.I.O.R.R.
Sistema Informativo Osservatorio Regionale Rifiuti
**Produzione annuale e
percentuale di raccolta differenziata dei rifiuti urbani della
Provincia di Benevento - 2016**

Comune	Kg di rifiuti differenziati	Kg di compostaggio domestico	Kg di rifiuti indifferenziati	Totale Kg ai fini del calcolo percentuale della R.D.	n. abitanti (ISTAT)	Produzione pro capite R.U. annua in Kg	% di R.D.	Eccedenze 160103 170107 170904	Totale Kg di R.U. raccolti sul territorio Comunale	Trend r.d. 2016/15	Trend produzione 2016/15
Molinara	395.108	-	191.528	586.636	1.618	362,569	67,35%	-	586.636	0,92%	11,81%
Montefalcone di Val Fortore	343.030	-	70.920	413.950	1.525	271,443	82,87%	-	413.950	2,21%	11,62%
Montesarchio	4.155.766	-	1.109.640	5.265.406	13.500	390,030	78,93%	-	5.265.406	-3,95%	-3,39%
Morcone	798.560	185.434	371.468	1.355.462	4.932	237,232	72,59%	-	1.170.028	3,12%	-3,58%
Paduli	766.765	-	314.897	1.081.662	3.978	271,911	70,89%	-	1.081.662	-0,37%	10,46%
Pago Veiano	834.207	-	211.766	1.045.973	2.406	434,735	79,75%	26.760	1.072.733	1,93%	9,22%
Pannarano	401.864	-	163.446	565.310	2.130	265,404	71,09%	-	565.310	-2,24%	1,38%
Paolisi	718.544	-	186.154	904.698	2.072	436,630	79,42%	-	904.698	0,29%	16,46%
Paupisi	292.583	-	244.947	537.530	1.633	329,167	54,43%	-	537.530	-16,88%	10,07%
Pesco Sannita	362.611	-	200.618	563.229	1.972	285,613	64,38%	-	563.229	-0,21%	14,48%
Pietraroja	102.607	-	23.463	126.070	545	231,321	81,39%	-	126.070	11,01%	-10,87%
Pietrelcina	1.067.210	28.735	232.320	1.328.265	3.114	417,319	82,51%	3.700	1.303.230	1,61%	7,93%
Ponte	426.993	-	381.374	808.367	2.580	313,321	52,82%	-	808.367	-9,02%	12,64%
Pontelandolfo	409.758	-	188.292	598.050	2.167	275,981	68,52%	-	598.050	-1,62%	0,07%
Puglianello	378.196	-	207.287	585.483	1.349	434,013	64,60%	-	585.483	-4,86%	12,94%
Reino	120.513	-	85.589	206.102	1.210	170,332	58,47%	-	206.102	-10,44%	-19,57%
San Bartolomeo in Galdo	746.584	-	793.670	1.540.254	4.867	316,469	48,47%	-	1.540.254	-3,54%	6,28%
San Giorgio del Sannio	2.523.227	-	1.288.538	3.811.765	10.022	380,340	66,20%	-	3.811.765	-1,78%	-0,98%
San Giorgio La Molara	281.165	-	203.027	484.192	2.994	161,721	58,07%	-	484.192	-7,92%	-3,69%
San Leucio del Sannio	628.470	-	224.060	852.530	3.106	274,478	73,72%	-	852.530	-8,34%	3,89%

S.I.O.R.R.
Sistema Informativo Osservatorio Regionale Rifiuti
**Produzione annuale e
percentuale di raccolta differenziata dei rifiuti urbani della
Provincia di Benevento - 2016**

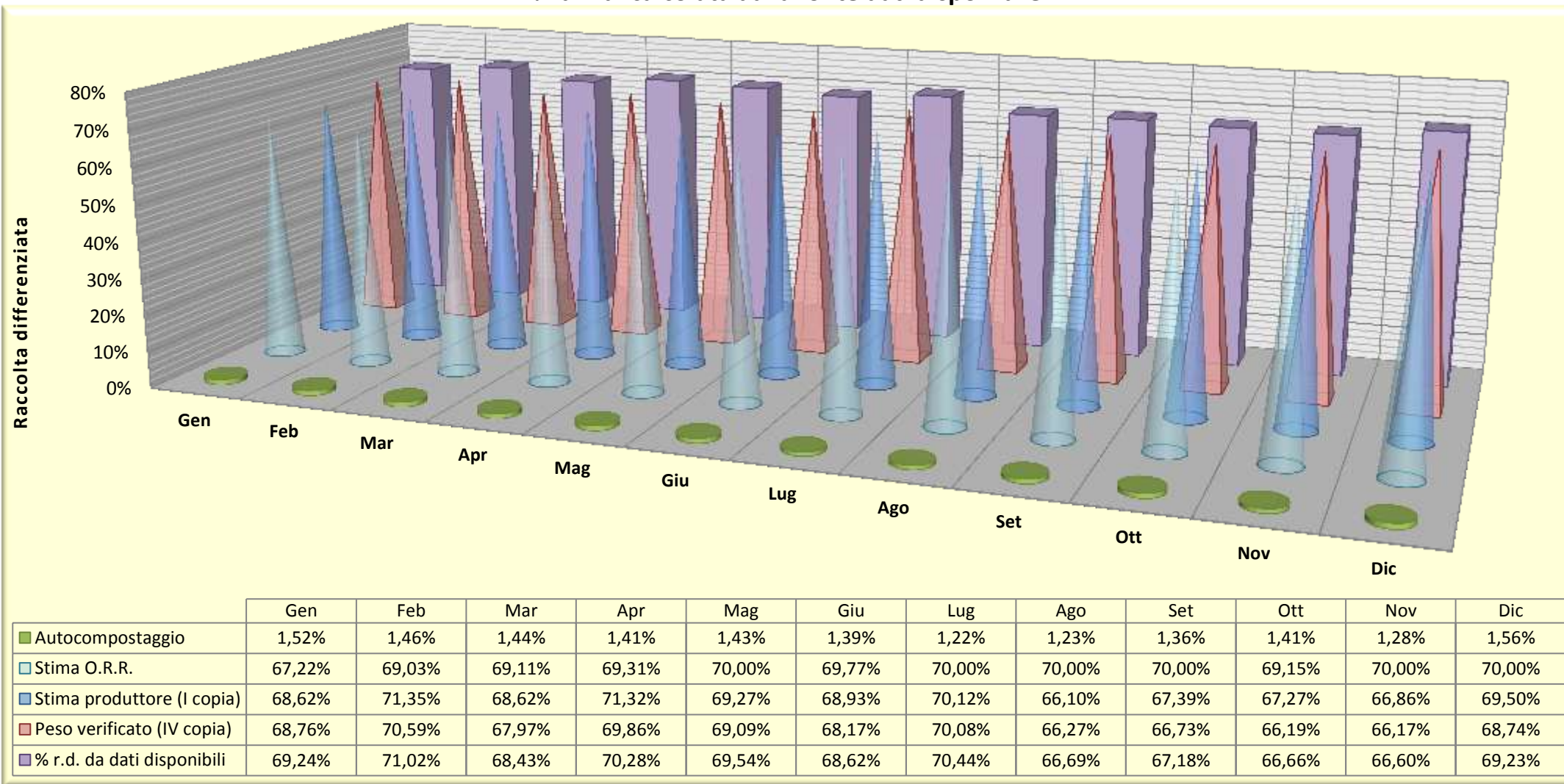

Comune	Kg di rifiuti differenziati	Kg di compostaggio domestico	Kg di rifiuti indifferenziati	Totale Kg ai fini del calcolo percentuale della R.D.	n. abitanti (ISTAT)	Produzione pro capite R.U. annua in Kg	% di R.D.	Eccedenze 160103 170107 170904	Totale Kg di R.U. raccolti sul territorio Comunale	Trend r.d. 2016/15	Trend produzione 2016/15
San Lorenzello	499.503	-	257.047	756.550	2.227	339,717	66,02%	-	756.550	2,42%	1,20%
San Lorenzo Maggiore	543.070	-	47.220	590.290	2.154	274,044	92,00%	-	590.290	-2,67%	10,13%
San Lupo	177.890	-	56.420	234.310	801	292,522	75,92%	38.490	272.800	-4,86%	-4,21%
San Marco dei Cavoti	709.974	31.056	359.581	1.100.611	3.371	317,281	67,33%	-	1.069.555	0,76%	13,49%
San Martino Sannita	256.749	-	100.940	357.689	1.230	290,804	71,78%	-	357.689	0,48%	-3,47%
San Nazzaro	168.183	26.261	112.947	307.391	884	318,020	63,26%	-	281.130	-1,95%	-4,78%
San Nicola Manfredi	723.701	62.694	525.120	1.311.515	3.722	335,524	59,96%	-	1.248.821	-7,07%	0,08%
San Salvatore Telesino	1.050.327	-	626.833	1.677.160	3.999	419,395	62,63%	-	1.677.160	0,78%	0,04%
Santa Croce del Sannio	161.037	17.133	113.120	291.290	927	295,746	61,17%	-	274.157	-8,58%	-3,34%
Sant'Agata de' Goti	2.665.088	47.879	1.225.333	3.938.300	11.216	346,863	68,89%	-	3.890.421	0,12%	6,53%
Sant'Angelo a Cupolo	858.558	-	293.926	1.152.484	4.325	266,470	74,50%	-	1.152.484	-6,24%	-0,15%
Sant'Arcangelo Trimonte	82.804	-	52.416	135.220	573	235,986	61,24%	-	135.220	-9,96%	-11,13%
Sassinoro	108.843	-	66.152	174.995	618	283,163	62,20%	-	174.995	-1,44%	5,26%
Solopaca	992.990	-	213.625	1.206.615	3.820	315,868	82,30%	-	1.206.615	-5,18%	-4,86%
Telese Terme	2.948.883	39.627	902.066	3.890.576	7.486	514,420	76,81%	-	3.850.949	6,32%	4,94%
Tocco Caudio	186.400	-	178.640	365.040	1.508	242,069	51,06%	-	365.040	-10,87%	0,12%
Torrecuso	628.025	94.570	510.160	1.232.755	3.407	334,072	58,62%	-	1.138.185	-3,45%	-0,43%
Vitulano	569.179	-	280.776	849.955	2.944	288,708	66,97%	-	849.955	-2,07%	4,42%
Provincia di Benevento	65.387.354	1.348.732	30.518.669	97.254.755	280.707	341,659	68,62%	95.710	96.001.733	-1,39%	-0,07%

% di r.d. calcolata dalla fonte dati disponibile

Percentuale di rifiuto urbano da raccolta differenziata: 68,62%

Dati di produzione R.U. e percentuale di raccolta differenziata - Anno 2016
Stime e valori reali con colori differiti per fonte dati

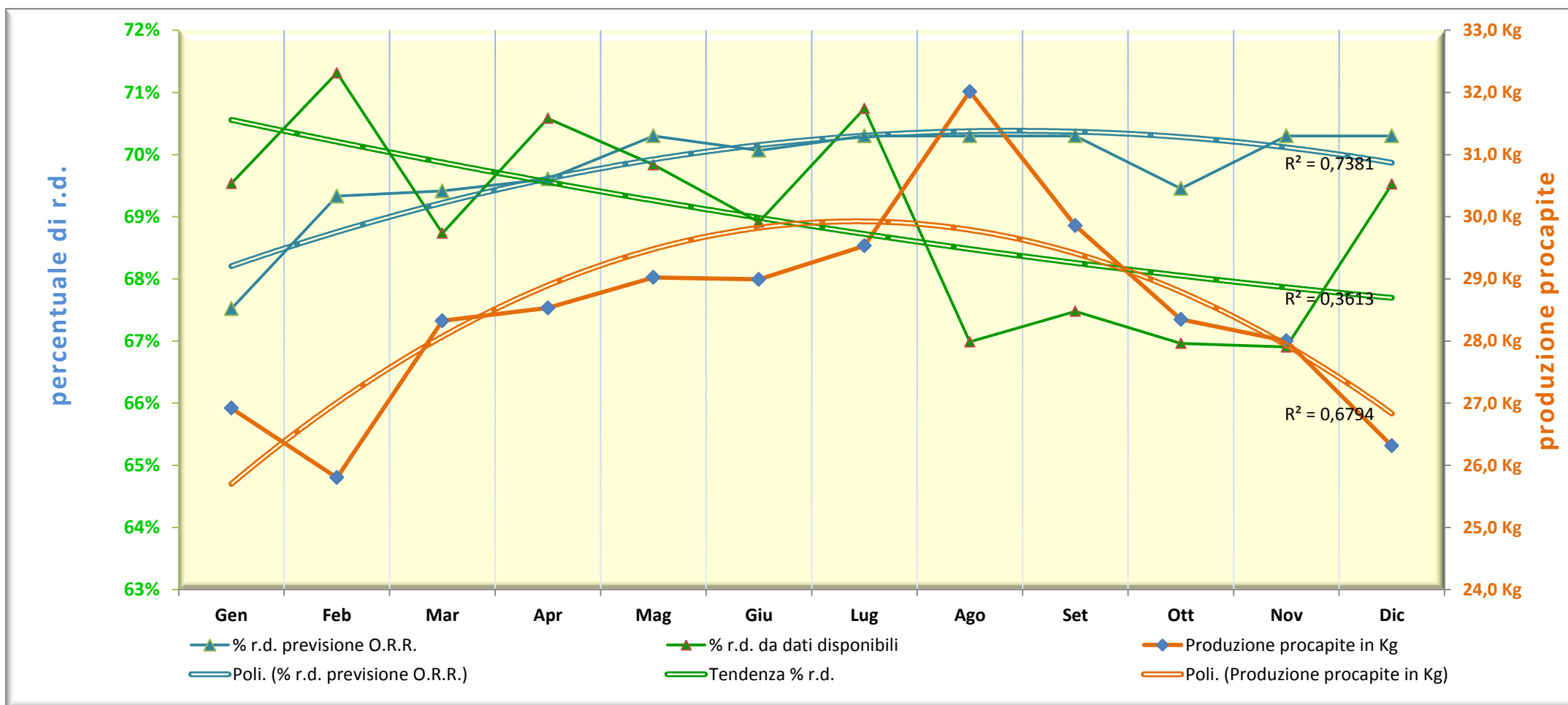
Stima O.R.R.	Gen	Feb	Mar	Apr	Mag	Giu	Lug	Ago	Set	Ott	Nov	Dic	Anno
Kg Raccolta differenziata	5.441.116	4.641.046	5.007.777	5.244.129	5.594.987	5.576.587	5.837.137	6.025.004	6.031.819	6.186.340	5.764.470	5.848.866	67.199.278
Kg Produzione totale	8.094.704	6.723.084	7.245.606	7.566.469	7.969.001	7.993.210	8.328.795	8.424.547	8.491.045	8.945.844	7.961.572	8.226.473	95.970.349
% Raccolta differenziata	67,22%	69,03%	69,11%	69,31%	70,00%	69,77%	70,00%	70,00%	70,00%	69,15%	70,00%	70,00%	70,02%
Stima produttore (I copia)													
Kg Raccolta differenziata	4.802.333	4.833.531	5.232.059	5.512.242	5.179.740	5.196.830	5.336.213	5.274.962	5.166.411	5.050.000	5.042.022	5.142.470	61.768.814
Kg Produzione totale	6.997.981	6.774.476	7.624.812	7.728.592	7.477.071	7.539.777	7.610.322	7.980.483	7.666.864	7.506.713	7.540.731	7.399.345	89.847.166
% Raccolta differenziata	68,62%	71,35%	68,62%	71,32%	69,27%	68,93%	70,12%	66,10%	67,39%	67,27%	66,86%	69,50%	68,75%
Peso verificato (IV copia)													
Kg Raccolta differenziata	5.195.920	5.112.286	5.404.597	5.594.802	5.629.154	5.548.018	5.809.272	5.955.833	5.591.868	5.266.620	5.201.630	5.077.353	65.387.354
Kg Produzione totale	7.556.411	7.242.545	7.951.225	8.009.010	8.147.179	8.137.990	8.289.730	8.986.807	8.380.375	7.957.275	7.861.010	7.386.466	95.906.023
% Raccolta differenziata	68,76%	70,59%	67,97%	69,86%	69,09%	68,17%	70,08%	66,27%	66,73%	66,19%	66,17%	68,74%	68,18%
Autocompostaggio													
Kg Produzione	116.276	106.990	116.470	114.753	118.482	114.470	102.040	111.656	115.194	113.562	101.986	116.855	1.348.732
% a valere in R.D.	1,52%	1,46%	1,44%	1,41%	1,43%	1,39%	1,22%	1,23%	1,36%	1,41%	1,28%	1,56%	1,39%
(IV o I copia, oppure Stima ORR) + Autocompostaggio													
Kg TOTALE r.d.	5.312.196	5.219.275	5.521.067	5.709.555	5.747.635	5.662.488	5.911.311	6.067.489	5.707.062	5.380.182	5.303.616	5.194.208	66.736.085
Kg TOTALE Produzione	7.672.687	7.349.535	8.067.695	8.123.763	8.265.661	8.252.460	8.391.770	9.098.463	8.495.569	8.070.837	7.962.996	7.503.321	97.254.755
% r.d. da dati disponibili	69,24%	71,02%	68,43%	70,28%	69,54%	68,62%	70,44%	66,69%	67,18%	66,66%	66,60%	69,23%	68,62%



Mese	Gen	Feb	Mar	Apr	Mag	Giu	Lug	Ago	Set	Ott	Nov	Dic	Anno
Produzione procapite in Kg	26,919	25,801	28,326	28,532	29,024	28,991	29,532	32,015	29,855	28,347	28,004	26,314	341,659
% r.d. previsione O.R.R.	67,22%	69,03%	69,11%	69,31%	70,00%	69,77%	70,00%	70,00%	70,00%	69,15%	70,00%	70,00%	70,02%
% r.d. da dati disponibili	69,24%	71,02%	68,43%	70,28%	69,54%	68,62%	70,44%	66,69%	67,18%	66,66%	66,60%	69,23%	68,62%

CER	Descrizione	I Copia		IV Copia				
		Kg R1~R13	Kg D1~D15	Kg R1~R13	% (R)	Kg D1~D15	Totale	% (T)
080318	Toner per stampa esauriti, diversi da quelli di cui alla voce 08 03 17	2.092	250	2.090	0,0021	330	2.420	0,0025
130205	Scarti di olio minerale per motori, ingranaggi e lubrificazione, non clorurati	-	-	-	0,0000	-	-	0,0000
130206	Scarti di olio sintetico per motori, ingranaggi e lubrificazione	-	-	-	0,0000	-	-	0,0000
130207	Olio per motori, ingranaggi e lubrificazione, facilmente biodegradabile	-	-	-	0,0000	-	-	0,0000
130208	Altri oli per motori, ingranaggi e lubrificazione	400	-	400	0,0004	-	400	0,0004
150101	Imballaggi in carta e cartone	3.523.227	880	3.503.117	3,6020	880	3.503.997	3,6029
150102	Imballaggi in plastica	3.929.704	260	3.750.955	3,8568	260	3.751.215	3,8571
150103	Imballaggi in legno	48.660	-	50.680	0,0521	-	50.680	0,0521
150104	Imballaggi metallici	248.900	100	205.640	0,2114	130	205.770	0,2116
150105	Imballaggi in materiali compositi	1.000	-	1.110	0,0011	-	1.110	0,0011
150106	Imballaggi in materiali misti	7.075.762	5.290	7.466.430	7,6772	4.500	7.470.930	7,6818
150106	<i>Scarto su imballaggi in materiali misti</i>	-	2.031.014	-	-	2.168.893	2.168.893	2,2301
150107	Imballaggi in vetro	6.479.740	-	6.691.650	6,8805	-	6.691.650	6,8805
150109	Imballaggi in materia tessile	-	-	-	0,0000	-	-	0,0000
150110	Imballaggi contenenti residui di sostanze pericolose o contaminati da tali sostanze	-	3.590	-	0,0000	5.157	5.157	0,0053
150111	Imballaggi metallici contenenti matrici solide porose pericolose (ad esempio amianto), compresi i contenitori a pressione vuoti	-	250	-	0,0000	1.380	1.380	0,0014
160103	Pneumatici fuori uso	42.570	-	49.720	0,0511	-	49.720	0,0511
160107	Filtri dell'olio	-	-	-	0,0000	-	-	0,0000
160215	Componenti pericolosi rimossi da apparecchiature fuori uso	-	-	-	0,0000	-	-	0,0000
160216	Componenti rimossi da apparecchiature fuori uso, diversi da quelli di cui alla voce 160215	2.959	-	2.768	0,0028	-	2.768	0,0028
160505	Gas in contenitori a pressione, diversi da quelli di cui alla voce 16 05 04	-	-	-	0,0000	-	-	0,0000
160601	Batterie al piombo	5.280	-	9.050	0,0093	-	9.050	0,0093
160602	Batterie al nichel-cadmio	-	-	-	0,0000	-	-	0,0000

CER	Descrizione	I Copia		IV Copia				
		Kg R1~R13	Kg D1~D15	Kg R1~R13	% (R)	Kg D1~D15	Totale	% (T)
160603	Batterie contenenti mercurio	-	-	-	0,0000	-	-	0,0000
170107 170904	Rifiuti misti dell'attività di costruzione e demolizione, diversi da quelli di cui alle voci 17 09 01, 17 09 02 e 17 09 03; Miscugli o scorie di cemento, mattoni, mattonelle e ceramiche, diverse da quelle di cui alla voce 17 01 06	186.160	-	220.030	0,2262	-	220.030	0,2262
200101	Carta e cartone	5.101.464	4.000	5.221.620	5,3690	1.420	5.223.040	5,3705
200102	Vetro	2.346.232	-	2.276.180	2,3404	-	2.276.180	2,3404
200108	Rifiuti biodegradabili di cucine e mense	27.126.866	3.500	29.994.428	30,8411	3.860	29.998.288	30,8451
200108	<i>Autocompostaggio D.G.R. 384/2012</i>	-	-	1.348.732	1,3868	-	1.348.732	1,3868
200110	Abbigliamento	526.628	-	564.624	0,5806	-	564.624	0,5806
200111	Prodotti tessili	57.130	-	66.390	0,0683	-	66.390	0,0683
200121	Tubi fluorescenti ed altri rifiuti contenenti mercurio	9.745	-	3.624	0,0037	-	3.624	0,0037
200123	Apparecchiature fuori uso contenenti clorofluorocarburi	411.655	-	403.480	0,4149	-	403.480	0,4149
200125	Oli e grassi commestibili	61.745	-	63.299	0,0651	-	63.299	0,0651
200126	Oli e grassi diversi da quelli di cui alla voce 20 01 25	-	600	-	0,0000	600	600	0,0006
200127	Vernici, inchiostri, adesivi e resine contenenti sostanze pericolose	920	13.840	920	0,0009	17.144	18.064	0,0186
200128	Vernici, inchiostri, adesivi e resine diversi da quelli di cui alla voce 20 01 27	-	-	-	0,0000	-	-	0,0000
200131	Medicinali citotossici e citostatici	-	30	-	0,0000	23	23	0,0000
200132	Medicinali diversi da quelli di cui alla voce 20 01 31	1.230	16.875	1.198	0,0012	12.647	13.845	0,0142
200133	Batterie e accumulatori di cui alle voci 16 06 01, 16 06 02 e 16 06 03 nonché batterie e accumulatori non suddivisi contenenti tali batterie	7.570	-	3.299	0,0034	-	3.299	0,0034
200134	Batterie e accumulatori diversi da quelli di cui alla voce 20 01 33	7.190	200	5.233	0,0054	197	5.430	0,0056
200135	Apparecchiature elettriche ed elettroniche fuori uso, diverse da quelle di cui alla voce 20 01 21 e 20 01 23, contenenti componenti pericolosi (6)	426.075	950	466.845	0,4800	1.180	468.025	0,4812
200136	Apparecchiature elettriche ed elettroniche fuori uso, diverse da quelle di cui alle voci 20 01 21, 20 01 23 e 20 01 35	359.385	-	374.415	0,3850	-	374.415	0,3850
200137	Legno, contenente sostanze pericolose	18.980	-	15.660	0,0161	-	15.660	0,0161

CER	Descrizione	I Copia		IV Copia				
		Kg R1~R13	Kg D1~D15	Kg R1~R13	% (R)	Kg D1~D15	Totale	% (T)
200138	Legno, diverso da quello di cui alla voce 20 01 37	537.230	-	575.770	0,5920	-	575.770	0,5920
200139	Plastica	213.330	-	201.510	0,2072	-	201.510	0,2072
200140	Metallo	284.620	-	235.510	0,2422	-	235.510	0,2422
200141	Rifiuti prodotti dalla pulizia di camini e ciminiera	-	-	-	0,0000	-	-	0,0000
200199	Altre frazioni non specificate altrimenti	-	-	-	0,0000	-	-	0,0000
200201	Rifiuti biodegradabili	283.270	4.000	310.020	0,3188	1.860	311.880	0,3207
200203	Altri rifiuti non biodegradabili	-	12.752	-	0,0000	9.920	9.920	0,0102
200301	Rifiuti urbani non differenziati	-	25.868.737	-	0,0000	28.171.240	28.171.240	28,9664
200302	Rifiuti dei mercati	-	-	-	0,0000	-	-	0,0000
200303	Residui della pulizia stradale	252.546	-	264.572	0,2720	-	264.572	0,2720
200303	<i>Scarto su residui della pulizia stradale</i>	-	108.234	-	-	113.388	113.388	0,1166
200307	Rifiuti ingombranti	2.188.550	3.000	2.385.117	2,4524	3.660	2.388.777	2,4562
	Totale	61.768.814	28.078.352	66.736.085	68,6199	30.518.669	97.254.755	100,0000

Scarti IV copia	Kg Scarto
	0
Scarto sul codice 150106 - DGR 384/2012	2.168.893
	0
Scarto sul codice 200303 - DGR 384/2012	113.388

Limiti IV copia	Kg Esclusi
	0
Limite in Kg. sui codici 170107 e 170904 - DGR 384/2012	95.710
	0
	0

Altri casi IV copia	Totale
	-
DGR 384/2012 - Altri CER non compresi nel calcolo della percentuale di R.D.	474.744

Numero abitanti	Produzione procapite annua in Kg
280.707	341,659

Totale raccolto sul territorio provinciale (tonnellate)
t 96.476

Raccolta differenziata
68,62%

CER	Descrizione	I Copia		IV Copia				
		Kg R1~R13	Kg D1~D15	Kg R1~R13	% (R)	Kg D1~D15	Totale	% (T)
080318	Toner per stampa esauriti, diversi da quelli di cui alla voce 08 03 17	-	-	-	0,0000	-	-	0,0000
130205	Scarti di olio minerale per motori, ingranaggi e lubrificazione, non clorurati	-	-	-	0,0000	-	-	0,0000
130206	Scarti di olio sintetico per motori, ingranaggi e lubrificazione	-	-	-	0,0000	-	-	0,0000
130207	Olio per motori, ingranaggi e lubrificazione, facilmente biodegradabile	-	-	-	0,0000	-	-	0,0000
130208	Altri oli per motori, ingranaggi e lubrificazione	-	-	-	0,0000	-	-	0,0000
150101	Imballaggi in carta e cartone	257.915	880	268.455	3,4988	880	269.335	3,5103
150102	Imballaggi in plastica	276.860	-	255.510	3,3301	-	255.510	3,3301
150103	Imballaggi in legno	1.000	-	3.020	0,0394	-	3.020	0,0394
150104	Imballaggi metallici	16.120	-	15.230	0,1985	-	15.230	0,1985
150105	Imballaggi in materiali compositi	700	-	860	0,0112	-	860	0,0112
150106	Imballaggi in materiali misti	535.707	-	593.335	7,7331	-	593.335	7,7331
150106	<i>Scarto su imballaggi in materiali misti</i>	-	154.783	-	-	179.175	179.175	2,3352
150107	Imballaggi in vetro	556.220	-	588.720	7,6729	-	588.720	7,6729
150109	Imballaggi in materia tessile	-	-	-	0,0000	-	-	0,0000
150110	Imballaggi contenenti residui di sostanze pericolose o contaminati da tali sostanze	-	-	-	0,0000	-	-	0,0000
150111	Imballaggi metallici contenenti matrici solide porose pericolose (ad esempio amianto), compresi i contenitori a pressione vuoti	-	-	-	0,0000	-	-	0,0000
160103	Pneumatici fuori uso	3.160	-	5.270	0,0687	-	5.270	0,0687
160107	Filtri dell'olio	-	-	-	0,0000	-	-	0,0000
160215	Componenti pericolosi rimossi da apparecchiature fuori uso	-	-	-	0,0000	-	-	0,0000
160216	Componenti rimossi da apparecchiature fuori uso, diversi da quelli di cui alla voce 160215	545	-	465	0,0061	-	465	0,0061
160505	Gas in contenitori a pressione, diversi da quelli di cui alla voce 16 05 04	-	-	-	0,0000	-	-	0,0000
160601	Batterie al piombo	160	-	160	0,0021	-	160	0,0021
160602	Batterie al nichel-cadmio	-	-	-	0,0000	-	-	0,0000

CER	Descrizione	I Copia		IV Copia				
		Kg R1~R13	Kg D1~D15	Kg R1~R13	% (R)	Kg D1~D15	Totale	% (T)
160603	Batterie contenenti mercurio	-	-	-	0,0000	-	-	0,0000
170107 170904	Rifiuti misti dell'attività di costruzione e demolizione, diversi da quelli di cui alle voci 17 09 01, 17 09 02 e 17 09 03; Miscugli o scorie di cemento, mattoni, mattonelle e ceramiche, diverse da quelle di cui alla voce 17 01 06	9.200	-	13.640	0,1778	-	13.640	0,1778
200101	Carta e cartone	459.601	-	464.520	6,0542	-	464.520	6,0542
200102	Vetro	152.120	-	175.320	2,2850	-	175.320	2,2850
200108	Rifiuti biodegradabili di cucine e mense	2.182.280	3.500	2.456.840	32,0206	3.860	2.460.700	32,0709
200108	<i>Autocompostaggio D.G.R. 384/2012</i>	-	-	116.276	1,5155	-	116.276	1,5155
200110	Abbigliamento	36.430	-	29.727	0,3874	-	29.727	0,3874
200111	Prodotti tessili	10.400	-	11.560	0,1507	-	11.560	0,1507
200121	Tubi fluorescenti ed altri rifiuti contenenti mercurio	120	-	120	0,0016	-	120	0,0016
200123	Apparecchiature fuori uso contenenti clorofluorocarburi	21.410	-	23.860	0,3110	-	23.860	0,3110
200125	Oli e grassi commestibili	3.800	-	3.998	0,0521	-	3.998	0,0521
200126	Oli e grassi diversi da quelli di cui alla voce 20 01 25	-	-	-	0,0000	-	-	0,0000
200127	Vernici, inchiostri, adesivi e resine contenenti sostanze pericolose	240	950	240	0,0031	1.060	1.300	0,0169
200128	Vernici, inchiostri, adesivi e resine diversi da quelli di cui alla voce 20 01 27	-	-	-	0,0000	-	-	0,0000
200131	Medicinali citotossici e citostatici	-	-	-	0,0000	-	-	0,0000
200132	Medicinali diversi da quelli di cui alla voce 20 01 31	-	485	-	0,0000	1.336	1.336	0,0174
200133	Batterie e accumulatori di cui alle voci 16 06 01, 16 06 02 e 16 06 03 nonché batterie e accumulatori non suddivisi contenenti tali batterie	200	-	45	0,0006	-	45	0,0006
200134	Batterie e accumulatori diversi da quelli di cui alla voce 20 01 33	830	-	375	0,0049	-	375	0,0049
200135	Apparecchiature elettriche ed elettroniche fuori uso, diverse da quelle di cui alla voce 20 01 21 e 20 01 23, contenenti componenti pericolosi (6)	32.970	950	36.060	0,4700	1.180	37.240	0,4854
200136	Apparecchiature elettriche ed elettroniche fuori uso, diverse da quelle di cui alle voci 20 01 21, 20 01 23 e 20 01 35	9.695	-	9.790	0,1276	-	9.790	0,1276
200137	Legno, contenente sostanze pericolose	8.000	-	1.220	0,0159	-	1.220	0,0159

CER	Descrizione	I Copia		IV Copia				
		Kg R1~R13	Kg D1~D15	Kg R1~R13	% (R)	Kg D1~D15	Totale	% (T)
200138	Legno, diverso da quello di cui alla voce 20 01 37	26.160	-	26.160	0,3409	-	26.160	0,3409
200139	Plastica	16.280	-	15.460	0,2015	-	15.460	0,2015
200140	Metallo	25.260	-	22.840	0,2977	-	22.840	0,2977
200141	Rifiuti prodotti dalla pulizia di camini e ciminiera	-	-	-	0,0000	-	-	0,0000
200199	Altre frazioni non specificate altrimenti	-	-	-	0,0000	-	-	0,0000
200201	Rifiuti biodegradabili	15.280	-	12.020	0,1567	-	12.020	0,1567
200203	Altri rifiuti non biodegradabili	-	-	-	0,0000	-	-	0,0000
200301	Rifiuti urbani non differenziati	-	2.020.330	-	0,0000	2.159.230	2.159.230	28,1418
200302	Rifiuti dei mercati	-	-	-	0,0000	-	-	0,0000
200303	Residui della pulizia stradale	32.130	-	32.130	0,4188	-	32.130	0,4188
200303	<i>Scarto su residui della pulizia stradale</i>	-	13.770	-	-	13.770	13.770	0,1795
200307	Rifiuti ingombranti	111.540	-	128.970	1,6809	-	128.970	1,6809
	Totale	4.802.333	2.195.648	5.312.196	69,2351	2.360.491	7.672.687	100,0000

Scarti IV copia	Kg Scarto
	0
Scarto sul codice 150106 - DGR 384/2012	179.175
	0
Scarto sul codice 200303 - DGR 384/2012	13.770

Limiti IV copia	Kg Esclusi
	0
	0
	0
	0

Altri casi IV copia	Totale
	-
DGR 384/2012 - Altri CER non compresi nel calcolo della percentuale di R.D.	16.258

Produzione procapite mensile in Kg
26,919

RACCOLTA DIFFERENZIATA
69,24%

CER	Descrizione	I Copia		IV Copia				
		Kg R1~R13	Kg D1~D15	Kg R1~R13	% (R)	Kg D1~D15	Totale	% (T)
080318	Toner per stampa esauriti, diversi da quelli di cui alla voce 08 03 17	-	-	-	0,0000	-	-	0,0000
130205	Scarti di olio minerale per motori, ingranaggi e lubrificazione, non clorurati	-	-	-	0,0000	-	-	0,0000
130206	Scarti di olio sintetico per motori, ingranaggi e lubrificazione	-	-	-	0,0000	-	-	0,0000
130207	Olio per motori, ingranaggi e lubrificazione, facilmente biodegradabile	-	-	-	0,0000	-	-	0,0000
130208	Altri oli per motori, ingranaggi e lubrificazione	200	-	200	0,0027	-	200	0,0027
150101	Imballaggi in carta e cartone	270.480	-	245.960	3,3466	-	245.960	3,3466
150102	Imballaggi in plastica	247.580	-	246.320	3,3515	-	246.320	3,3515
150103	Imballaggi in legno	-	-	-	0,0000	-	-	0,0000
150104	Imballaggi metallici	20.630	-	18.620	0,2533	-	18.620	0,2533
150105	Imballaggi in materiali compositi	-	-	-	0,0000	-	-	0,0000
150106	Imballaggi in materiali misti	520.896	-	563.076	7,6614	-	563.076	7,6614
150106	<i>Scarto su imballaggi in materiali misti</i>	-	148.264	-	-	163.698	163.698	2,2273
150107	Imballaggi in vetro	505.430	-	499.490	6,7962	-	499.490	6,7962
150109	Imballaggi in materia tessile	-	-	-	0,0000	-	-	0,0000
150110	Imballaggi contenenti residui di sostanze pericolose o contaminati da tali sostanze	-	-	-	0,0000	-	-	0,0000
150111	Imballaggi metallici contenenti matrici solide porose pericolose (ad esempio amianto), compresi i contenitori a pressione vuoti	-	-	-	0,0000	-	-	0,0000
160103	Pneumatici fuori uso	2.600	-	4.060	0,0552	-	4.060	0,0552
160107	Filtri dell'olio	-	-	-	0,0000	-	-	0,0000
160215	Componenti pericolosi rimossi da apparecchiature fuori uso	-	-	-	0,0000	-	-	0,0000
160216	Componenti rimossi da apparecchiature fuori uso, diversi da quelli di cui alla voce 160215	450	-	470	0,0064	-	470	0,0064
160505	Gas in contenitori a pressione, diversi da quelli di cui alla voce 16 05 04	-	-	-	0,0000	-	-	0,0000
160601	Batterie al piombo	490	-	490	0,0067	-	490	0,0067
160602	Batterie al nichel-cadmio	-	-	-	0,0000	-	-	0,0000

CER	Descrizione	I Copia		IV Copia				
		Kg R1~R13	Kg D1~D15	Kg R1~R13	% (R)	Kg D1~D15	Totale	% (T)
160603	Batterie contenenti mercurio	-	-	-	0,0000	-	-	0,0000
170107 170904	Rifiuti misti dell'attività di costruzione e demolizione, diversi da quelli di cui alle voci 17 09 01, 17 09 02 e 17 09 03; Miscugli o scorie di cemento, mattoni, mattonelle e ceramiche, diverse da quelle di cui alla voce 17 01 06	4.000	-	5.600	0,0762	-	5.600	0,0762
200101	Carta e cartone	385.270	-	391.600	5,3282	-	391.600	5,3282
200102	Vetro	166.000	-	169.180	2,3019	-	169.180	2,3019
200108	Rifiuti biodegradabili di cucine e mense	2.322.711	-	2.560.956	34,8451	-	2.560.956	34,8451
200108	<i>Autocompostaggio D.G.R. 384/2012</i>	-	-	106.990	1,4557	-	106.990	1,4557
200110	Abbigliamento	35.150	-	29.419	0,4003	-	29.419	0,4003
200111	Prodotti tessili	1.720	-	2.300	0,0313	-	2.300	0,0313
200121	Tubi fluorescenti ed altri rifiuti contenenti mercurio	-	-	-	0,0000	-	-	0,0000
200123	Apparecchiature fuori uso contenenti clorofluorocarburi	17.640	-	19.050	0,2592	-	19.050	0,2592
200125	Oli e grassi commestibili	5.450	-	5.790	0,0788	-	5.790	0,0788
200126	Oli e grassi diversi da quelli di cui alla voce 20 01 25	-	600	-	0,0000	600	600	0,0082
200127	Vernici, inchiostri, adesivi e resine contenenti sostanze pericolose	-	720	-	0,0000	720	720	0,0098
200128	Vernici, inchiostri, adesivi e resine diversi da quelli di cui alla voce 20 01 27	-	-	-	0,0000	-	-	0,0000
200131	Medicinali citotossici e citostatici	-	-	-	0,0000	-	-	0,0000
200132	Medicinali diversi da quelli di cui alla voce 20 01 31	300	1.185	264	0,0036	1.545	1.809	0,0246
200133	Batterie e accumulatori di cui alle voci 16 06 01, 16 06 02 e 16 06 03 nonché batterie e accumulatori non suddivisi contenenti tali batterie	1.280	-	540	0,0073	-	540	0,0073
200134	Batterie e accumulatori diversi da quelli di cui alla voce 20 01 33	20	-	120	0,0016	-	120	0,0016
200135	Apparecchiature elettriche ed elettroniche fuori uso, diverse da quelle di cui alla voce 20 01 21 e 20 01 23, contenenti componenti pericolosi (6)	18.180	-	23.240	0,3162	-	23.240	0,3162
200136	Apparecchiature elettriche ed elettroniche fuori uso, diverse da quelle di cui alle voci 20 01 21, 20 01 23 e 20 01 35	14.150	-	18.540	0,2523	-	18.540	0,2523
200137	Legno, contenente sostanze pericolose	-	-	-	0,0000	-	-	0,0000

CER	Descrizione	I Copia		IV Copia				
		Kg R1~R13	Kg D1~D15	Kg R1~R13	% (R)	Kg D1~D15	Totale	% (T)
200138	Legno, diverso da quello di cui alla voce 20 01 37	46.540	-	51.020	0,6942	-	51.020	0,6942
200139	Plastica	17.700	-	16.020	0,2180	-	16.020	0,2180
200140	Metallo	37.240	-	36.350	0,4946	-	36.350	0,4946
200141	Rifiuti prodotti dalla pulizia di camini e ciminiera	-	-	-	0,0000	-	-	0,0000
200199	Altre frazioni non specificate altrimenti	-	-	-	0,0000	-	-	0,0000
200201	Rifiuti biodegradabili	45.940	-	47.740	0,6496	-	47.740	0,6496
200203	Altri rifiuti non biodegradabili	-	500	-	0,0000	600	600	0,0082
200301	Rifiuti urbani non differenziati	-	1.782.800	-	0,0000	1.956.610	1.956.610	26,6222
200302	Rifiuti dei mercati	-	-	-	0,0000	-	-	0,0000
200303	Residui della pulizia stradale	16.044	-	15.134	0,2059	-	15.134	0,2059
200303	<i>Scarto su residui della pulizia stradale</i>	-	6.876	-	-	6.486	6.486	0,0883
200307	Rifiuti ingombranti	129.440	-	140.737	1,9149	-	140.737	1,9149
	Totale	4.833.531	1.940.945	5.219.275	71,0150	2.130.259	7.349.535	100,0000

Scarti IV copia	Kg Scarto
	0
Scarto sul codice 150106 - DGR 384/2012	163.698
	0
Scarto sul codice 200303 - DGR 384/2012	6.486

Limiti IV copia	Kg Esclusi
	0
	0
	0
	0

Altri casi IV copia	Totale
	-
DGR 384/2012 - Altri CER non compresi nel calcolo della percentuale di R.D.	58.720

Produzione procapite mensile in Kg
25,801

RACCOLTA DIFFERENZIATA
71,02%

CER	Descrizione	I Copia		IV Copia				
		Kg R1~R13	Kg D1~D15	Kg R1~R13	% (R)	Kg D1~D15	Totale	% (T)
080318	Toner per stampa esauriti, diversi da quelli di cui alla voce 08 03 17	20	-	40	0,0005	-	40	0,0005
130205	Scarti di olio minerale per motori, ingranaggi e lubrificazione, non clorurati	-	-	-	0,0000	-	-	0,0000
130206	Scarti di olio sintetico per motori, ingranaggi e lubrificazione	-	-	-	0,0000	-	-	0,0000
130207	Olio per motori, ingranaggi e lubrificazione, facilmente biodegradabile	-	-	-	0,0000	-	-	0,0000
130208	Altri oli per motori, ingranaggi e lubrificazione	-	-	-	0,0000	-	-	0,0000
150101	Imballaggi in carta e cartone	281.384	-	292.754	3,6287	-	292.754	3,6287
150102	Imballaggi in plastica	452.392	-	314.040	3,8926	-	314.040	3,8926
150103	Imballaggi in legno	3.730	-	3.730	0,0462	-	3.730	0,0462
150104	Imballaggi metallici	14.250	-	13.280	0,1646	-	13.280	0,1646
150105	Imballaggi in materiali compositi	-	-	-	0,0000	-	-	0,0000
150106	Imballaggi in materiali misti	691.073	-	675.892	8,3778	-	675.892	8,3778
150106	<i>Scarto su imballaggi in materiali misti</i>	-	228.643	-	-	200.028	200.028	2,4794
150107	Imballaggi in vetro	510.450	-	499.950	6,1969	-	499.950	6,1969
150109	Imballaggi in materia tessile	-	-	-	0,0000	-	-	0,0000
150110	Imballaggi contenenti residui di sostanze pericolose o contaminati da tali sostanze	-	500	-	0,0000	1.300	1.300	0,0161
150111	Imballaggi metallici contenenti matrici solide porose pericolose (ad esempio amianto), compresi i contenitori a pressione vuoti	-	-	-	0,0000	-	-	0,0000
160103	Pneumatici fuori uso	2.050	-	2.100	0,0260	-	2.100	0,0260
160107	Filtri dell'olio	-	-	-	0,0000	-	-	0,0000
160215	Componenti pericolosi rimossi da apparecchiature fuori uso	-	-	-	0,0000	-	-	0,0000
160216	Componenti rimossi da apparecchiature fuori uso, diversi da quelli di cui alla voce 160215	140	-	140	0,0017	-	140	0,0017
160505	Gas in contenitori a pressione, diversi da quelli di cui alla voce 16 05 04	-	-	-	0,0000	-	-	0,0000
160601	Batterie al piombo	180	-	180	0,0022	-	180	0,0022
160602	Batterie al nichel-cadmio	-	-	-	0,0000	-	-	0,0000

CER	Descrizione	I Copia		IV Copia				
		Kg R1~R13	Kg D1~D15	Kg R1~R13	% (R)	Kg D1~D15	Totale	% (T)
160603	Batterie contenenti mercurio	-	-	-	0,0000	-	-	0,0000
170107 170904	Rifiuti misti dell'attività di costruzione e demolizione, diversi da quelli di cui alle voci 17 09 01, 17 09 02 e 17 09 03; Miscugli o scorie di cemento, mattoni, mattonelle e ceramiche, diverse da quelle di cui alla voce 17 01 06	7.500	-	15.260	0,1891	-	15.260	0,1891
200101	Carta e cartone	404.190	-	437.240	5,4196	-	437.240	5,4196
200102	Vetro	178.220	-	180.500	2,2373	-	180.500	2,2373
200108	Rifiuti biodegradabili di cucine e mense	2.332.070	-	2.582.650	32,0122	-	2.582.650	32,0122
200108	<i>Autocompostaggio D.G.R. 384/2012</i>	-	-	116.470	1,4437	-	116.470	1,4437
200110	Abbigliamento	31.940	-	28.261	0,3503	-	28.261	0,3503
200111	Prodotti tessili	3.620	-	4.540	0,0563	-	4.540	0,0563
200121	Tubi fluorescenti ed altri rifiuti contenenti mercurio	820	-	630	0,0078	-	630	0,0078
200123	Apparecchiature fuori uso contenenti clorofluorocarburi	27.035	-	26.005	0,3223	-	26.005	0,3223
200125	Oli e grassi commestibili	4.740	-	5.160	0,0640	-	5.160	0,0640
200126	Oli e grassi diversi da quelli di cui alla voce 20 01 25	-	-	-	0,0000	-	-	0,0000
200127	Vernici, inchiostri, adesivi e resine contenenti sostanze pericolose	-	1.240	-	0,0000	1.930	1.930	0,0239
200128	Vernici, inchiostri, adesivi e resine diversi da quelli di cui alla voce 20 01 27	-	-	-	0,0000	-	-	0,0000
200131	Medicinali citotossici e citostatici	-	-	-	0,0000	-	-	0,0000
200132	Medicinali diversi da quelli di cui alla voce 20 01 31	40	1.250	80	0,0010	1.050	1.130	0,0140
200133	Batterie e accumulatori di cui alle voci 16 06 01, 16 06 02 e 16 06 03 nonché batterie e accumulatori non suddivisi contenenti tali batterie	600	-	680	0,0084	-	680	0,0084
200134	Batterie e accumulatori diversi da quelli di cui alla voce 20 01 33	1.335	-	1.300	0,0161	-	1.300	0,0161
200135	Apparecchiature elettriche ed elettroniche fuori uso, diverse da quelle di cui alla voce 20 01 21 e 20 01 23, contenenti componenti pericolosi (6)	24.095	-	30.370	0,3764	-	30.370	0,3764
200136	Apparecchiature elettriche ed elettroniche fuori uso, diverse da quelle di cui alle voci 20 01 21, 20 01 23 e 20 01 35	17.095	-	19.735	0,2446	-	19.735	0,2446
200137	Legno, contenente sostanze pericolose	-	-	-	0,0000	-	-	0,0000

CER	Descrizione	I Copia		IV Copia				
		Kg R1~R13	Kg D1~D15	Kg R1~R13	% (R)	Kg D1~D15	Totale	% (T)
200138	Legno, diverso da quello di cui alla voce 20 01 37	40.140	-	40.040	0,4963	-	40.040	0,4963
200139	Plastica	17.660	-	15.520	0,1924	-	15.520	0,1924
200140	Metallo	8.160	-	7.880	0,0977	-	7.880	0,0977
200141	Rifiuti prodotti dalla pulizia di camini e ciminiera	-	-	-	0,0000	-	-	0,0000
200199	Altre frazioni non specificate altrimenti	-	-	-	0,0000	-	-	0,0000
200201	Rifiuti biodegradabili	16.380	-	16.910	0,2096	-	16.910	0,2096
200203	Altri rifiuti non biodegradabili	-	3.100	-	0,0000	2.020	2.020	0,0250
200301	Rifiuti urbani non differenziati	-	2.152.620	-	0,0000	2.335.860	2.335.860	28,9533
200302	Rifiuti dei mercati	-	-	-	0,0000	-	-	0,0000
200303	Residui della pulizia stradale	12.600	-	10.360	0,1284	-	10.360	0,1284
200303	<i>Scarto su residui della pulizia stradale</i>	-	5.400	-	-	4.440	4.440	0,0550
200307	Rifiuti ingombranti	148.150	-	179.370	2,2233	-	179.370	2,2233
	Totale	5.232.059	2.392.753	5.521.067	68,4343	2.546.628	8.067.695	100,0000

Scarti IV copia	Kg Scarto
	0
Scarto sul codice 150106 - DGR 384/2012	200.028
	0
Scarto sul codice 200303 - DGR 384/2012	4.440

Limiti IV copia	Kg Esclusi
	0
Limite in Kg. sui codici 170107 e 170904 - DGR 384/2012	5.760
	0
	0

Altri casi IV copia	Totale
	-
DGR 384/2012 - Altri CER non compresi nel calcolo della percentuale di R.D.	65.590

Produzione procapite mensile in Kg
28,326

RACCOLTA DIFFERENZIATA
68,43%

CER	Descrizione	I Copia		IV Copia				
		Kg R1~R13	Kg D1~D15	Kg R1~R13	% (R)	Kg D1~D15	Totale	% (T)
080318	Toner per stampa esauriti, diversi da quelli di cui alla voce 08 03 17	60	-	63	0,0008	-	63	0,0008
130205	Scarti di olio minerale per motori, ingranaggi e lubrificazione, non clorurati	-	-	-	0,0000	-	-	0,0000
130206	Scarti di olio sintetico per motori, ingranaggi e lubrificazione	-	-	-	0,0000	-	-	0,0000
130207	Olio per motori, ingranaggi e lubrificazione, facilmente biodegradabile	-	-	-	0,0000	-	-	0,0000
130208	Altri oli per motori, ingranaggi e lubrificazione	-	-	-	0,0000	-	-	0,0000
150101	Imballaggi in carta e cartone	288.130	-	291.170	3,5842	-	291.170	3,5842
150102	Imballaggi in plastica	306.180	-	296.490	3,6497	-	296.490	3,6497
150103	Imballaggi in legno	-	-	-	0,0000	-	-	0,0000
150104	Imballaggi metallici	36.450	100	32.810	0,4039	130	32.940	0,4055
150105	Imballaggi in materiali compositi	-	-	-	0,0000	-	-	0,0000
150106	Imballaggi in materiali misti	549.350	-	640.955	7,8899	-	640.955	7,8899
150106	<i>Scarto su imballaggi in materiali misti</i>	-	157.780	-	-	187.095	187.095	2,3031
150107	Imballaggi in vetro	505.370	-	515.140	6,3412	-	515.140	6,3412
150109	Imballaggi in materia tessile	-	-	-	0,0000	-	-	0,0000
150110	Imballaggi contenenti residui di sostanze pericolose o contaminati da tali sostanze	-	90	-	0,0000	137	137	0,0017
150111	Imballaggi metallici contenenti matrici solide porose pericolose (ad esempio amianto), compresi i contenitori a pressione vuoti	-	-	-	0,0000	-	-	0,0000
160103	Pneumatici fuori uso	1.360	-	1.460	0,0180	-	1.460	0,0180
160107	Filtri dell'olio	-	-	-	0,0000	-	-	0,0000
160215	Componenti pericolosi rimossi da apparecchiature fuori uso	-	-	-	0,0000	-	-	0,0000
160216	Componenti rimossi da apparecchiature fuori uso, diversi da quelli di cui alla voce 160215	500	-	500	0,0062	-	500	0,0062
160505	Gas in contenitori a pressione, diversi da quelli di cui alla voce 16 05 04	-	-	-	0,0000	-	-	0,0000
160601	Batterie al piombo	380	-	380	0,0047	-	380	0,0047
160602	Batterie al nichel-cadmio	-	-	-	0,0000	-	-	0,0000

CER	Descrizione	I Copia		IV Copia				
		Kg R1~R13	Kg D1~D15	Kg R1~R13	% (R)	Kg D1~D15	Totale	% (T)
160603	Batterie contenenti mercurio	-	-	-	0,0000	-	-	0,0000
170107 170904	Rifiuti misti dell'attività di costruzione e demolizione, diversi da quelli di cui alle voci 17 09 01, 17 09 02 e 17 09 03; Miscugli o scorie di cemento, mattoni, mattonelle e ceramiche, diverse da quelle di cui alla voce 17 01 06	13.540	-	5.220	0,0643	-	5.220	0,0643
200101	Carta e cartone	428.860	-	464.570	5,7187	-	464.570	5,7187
200102	Vetro	382.202	-	197.240	2,4279	-	197.240	2,4279
200108	Rifiuti biodegradabili di cucine e mense	2.577.548	-	2.642.710	32,5306	-	2.642.710	32,5306
200108	<i>Autocompostaggio D.G.R. 384/2012</i>	-	-	114.753	1,4126	-	114.753	1,4126
200110	Abbigliamento	43.790	-	48.063	0,5916	-	48.063	0,5916
200111	Prodotti tessili	6.170	-	7.070	0,0870	-	7.070	0,0870
200121	Tubi fluorescenti ed altri rifiuti contenenti mercurio	380	-	300	0,0037	-	300	0,0037
200123	Apparecchiature fuori uso contenenti clorofluorocarburi	21.080	-	28.030	0,3450	-	28.030	0,3450
200125	Oli e grassi commestibili	4.720	-	4.930	0,0607	-	4.930	0,0607
200126	Oli e grassi diversi da quelli di cui alla voce 20 01 25	-	-	-	0,0000	-	-	0,0000
200127	Vernici, inchiostri, adesivi e resine contenenti sostanze pericolose	-	1.090	-	0,0000	1.133	1.133	0,0139
200128	Vernici, inchiostri, adesivi e resine diversi da quelli di cui alla voce 20 01 27	-	-	-	0,0000	-	-	0,0000
200131	Medicinali citotossici e citostatici	-	-	-	0,0000	-	-	0,0000
200132	Medicinali diversi da quelli di cui alla voce 20 01 31	100	990	59	0,0007	875	934	0,0115
200133	Batterie e accumulatori di cui alle voci 16 06 01, 16 06 02 e 16 06 03 nonché batterie e accumulatori non suddivisi contenenti tali batterie	30	-	10	0,0001	-	10	0,0001
200134	Batterie e accumulatori diversi da quelli di cui alla voce 20 01 33	405	-	368	0,0045	-	368	0,0045
200135	Apparecchiature elettriche ed elettroniche fuori uso, diverse da quelle di cui alla voce 20 01 21 e 20 01 23, contenenti componenti pericolosi (6)	26.050	-	35.450	0,4364	-	35.450	0,4364
200136	Apparecchiature elettriche ed elettroniche fuori uso, diverse da quelle di cui alle voci 20 01 21, 20 01 23 e 20 01 35	19.585	-	26.340	0,3242	-	26.340	0,3242
200137	Legno, contenente sostanze pericolose	-	-	-	0,0000	-	-	0,0000

CER	Descrizione	I Copia		IV Copia				
		Kg R1~R13	Kg D1~D15	Kg R1~R13	% (R)	Kg D1~D15	Totale	% (T)
200138	Legno, diverso da quello di cui alla voce 20 01 37	52.800	-	52.800	0,6499	-	52.800	0,6499
200139	Plastica	17.620	-	17.680	0,2176	-	17.680	0,2176
200140	Metallo	15.090	-	14.160	0,1743	-	14.160	0,1743
200141	Rifiuti prodotti dalla pulizia di camini e ciminere	-	-	-	0,0000	-	-	0,0000
200199	Altre frazioni non specificate altrimenti	-	-	-	0,0000	-	-	0,0000
200201	Rifiuti biodegradabili	21.070	4.000	28.440	0,3501	1.860	30.300	0,3730
200203	Altri rifiuti non biodegradabili	-	2.122	-	0,0000	2.122	2.122	0,0261
200301	Rifiuti urbani non differenziati	-	2.043.230	-	0,0000	2.208.760	2.208.760	27,1889
200302	Rifiuti dei mercati	-	-	-	0,0000	-	-	0,0000
200303	Residui della pulizia stradale	16.212	-	28.224	0,3474	-	28.224	0,3474
200303	<i>Scarto su residui della pulizia stradale</i>	-	6.948	-	-	12.096	12.096	0,1489
200307	Rifiuti ingombranti	177.210	-	214.170	2,6363	-	214.170	2,6363
	Totale	5.512.242	2.216.350	5.709.555	70,2821	2.414.208	8.123.763	100,0000

Scarti IV copia	Kg Scarto
	0
Scarto sul codice 150106 - DGR 384/2012	187.095
	0
Scarto sul codice 200303 - DGR 384/2012	12.096

Limiti IV copia	Kg Esclusi
	0
Limite in Kg. sui codici 170107 e 170904 - DGR 384/2012	21.000
	0
	0

Altri casi IV copia	Totale
	-
DGR 384/2012 - Altri CER non compresi nel calcolo della percentuale di R.D.	24.970

Produzione procapite mensile in Kg
28,532

RACCOLTA DIFFERENZIATA
70,28%

Produzione Rifiuti Urbani - Mese di Maggio 2016

CER	Descrizione	I Copia		IV Copia				
		Kg R1~R13	Kg D1~D15	Kg R1~R13	% (R)	Kg D1~D15	Totale	% (T)
080318	Toner per stampa esauriti, diversi da quelli di cui alla voce 08 03 17	-	-	-	0,0000	-	-	0,0000
130205	Scarti di olio minerale per motori, ingranaggi e lubrificazione, non clorurati	-	-	-	0,0000	-	-	0,0000
130206	Scarti di olio sintetico per motori, ingranaggi e lubrificazione	-	-	-	0,0000	-	-	0,0000
130207	Olio per motori, ingranaggi e lubrificazione, facilmente biodegradabile	-	-	-	0,0000	-	-	0,0000
130208	Altri oli per motori, ingranaggi e lubrificazione	200	-	200	0,0024	-	200	0,0024
150101	Imballaggi in carta e cartone	260.199	-	280.079	3,3885	-	280.079	3,3885
150102	Imballaggi in plastica	309.382	-	298.452	3,6107	-	298.452	3,6107
150103	Imballaggi in legno	-	-	-	0,0000	-	-	0,0000
150104	Imballaggi metallici	13.570	-	8.810	0,1066	-	8.810	0,1066
150105	Imballaggi in materiali compositi	-	-	-	0,0000	-	-	0,0000
150106	Imballaggi in materiali misti	541.037	-	630.331	7,6259	-	630.331	7,6259
150106	<i>Scarto su imballaggi in materiali misti</i>	-	157.763	-	-	185.709	185.709	2,2468
150107	Imballaggi in vetro	498.810	-	512.870	6,2048	-	512.870	6,2048
150109	Imballaggi in materia tessile	-	-	-	0,0000	-	-	0,0000
150110	Imballaggi contenenti residui di sostanze pericolose o contaminati da tali sostanze	-	-	-	0,0000	-	-	0,0000
150111	Imballaggi metallici contenenti matrici solide porose pericolose (ad esempio amianto), compresi i contenitori a pressione vuoti	-	-	-	0,0000	-	-	0,0000
160103	Pneumatici fuori uso	1.910	-	1.940	0,0235	-	1.940	0,0235
160107	Filtri dell'olio	-	-	-	0,0000	-	-	0,0000
160215	Componenti pericolosi rimossi da apparecchiature fuori uso	-	-	-	0,0000	-	-	0,0000
160216	Componenti rimossi da apparecchiature fuori uso, diversi da quelli di cui alla voce 160215	-	-	-	0,0000	-	-	0,0000
160505	Gas in contenitori a pressione, diversi da quelli di cui alla voce 16 05 04	-	-	-	0,0000	-	-	0,0000
160601	Batterie al piombo	260	-	260	0,0031	-	260	0,0031
160602	Batterie al nichel-cadmio	-	-	-	0,0000	-	-	0,0000

Produzione Rifiuti Urbani - Mese di Maggio 2016

CER	Descrizione	I Copia		IV Copia				
		Kg R1~R13	Kg D1~D15	Kg R1~R13	% (R)	Kg D1~D15	Totale	% (T)
160603	Batterie contenenti mercurio	-	-	-	0,0000	-	-	0,0000
170107 170904	Rifiuti misti dell'attività di costruzione e demolizione, diversi da quelli di cui alle voci 17 09 01, 17 09 02 e 17 09 03; Miscugli o scorie di cemento, mattoni, mattonelle e ceramiche, diverse da quelle di cui alla voce 17 01 06	900	-	980	0,0119	-	980	0,0119
200101	Carta e cartone	459.210	-	484.210	5,8581	-	484.210	5,8581
200102	Vetro	202.700	-	207.660	2,5123	-	207.660	2,5123
200108	Rifiuti biodegradabili di cucine e mense	2.453.790	-	2.718.510	32,8892	-	2.718.510	32,8892
200108	<i>Autocompostaggio D.G.R. 384/2012</i>	-	-	118.482	1,4334	-	118.482	1,4334
200110	Abbigliamento	48.180	-	51.599	0,6243	-	51.599	0,6243
200111	Prodotti tessili	9.390	-	10.200	0,1234	-	10.200	0,1234
200121	Tubi fluorescenti ed altri rifiuti contenenti mercurio	180	-	180	0,0022	-	180	0,0022
200123	Apparecchiature fuori uso contenenti clorofluorocarburi	20.530	-	25.080	0,3034	-	25.080	0,3034
200125	Oli e grassi commestibili	4.060	-	5.195	0,0629	-	5.195	0,0629
200126	Oli e grassi diversi da quelli di cui alla voce 20 01 25	-	-	-	0,0000	-	-	0,0000
200127	Vernici, inchiostri, adesivi e resine contenenti sostanze pericolose	-	440	-	0,0000	440	440	0,0053
200128	Vernici, inchiostri, adesivi e resine diversi da quelli di cui alla voce 20 01 27	-	-	-	0,0000	-	-	0,0000
200131	Medicinali citotossici e citostatici	-	-	-	0,0000	-	-	0,0000
200132	Medicinali diversi da quelli di cui alla voce 20 01 31	50	720	40	0,0005	578	618	0,0075
200133	Batterie e accumulatori di cui alle voci 16 06 01, 16 06 02 e 16 06 03 nonché batterie e accumulatori non suddivisi contenenti tali batterie	1.050	-	1.176	0,0142	-	1.176	0,0142
200134	Batterie e accumulatori diversi da quelli di cui alla voce 20 01 33	1.100	-	560	0,0068	-	560	0,0068
200135	Apparecchiature elettriche ed elettroniche fuori uso, diverse da quelle di cui alla voce 20 01 21 e 20 01 23, contenenti componenti pericolosi (6)	24.070	-	30.110	0,3643	-	30.110	0,3643
200136	Apparecchiature elettriche ed elettroniche fuori uso, diverse da quelle di cui alle voci 20 01 21, 20 01 23 e 20 01 35	16.830	-	20.990	0,2539	-	20.990	0,2539
200137	Legno, contenente sostanze pericolose	-	-	-	0,0000	-	-	0,0000

Produzione Rifiuti Urbani - Mese di Maggio 2016

CER	Descrizione	I Copia		IV Copia				
		Kg R1~R13	Kg D1~D15	Kg R1~R13	% (R)	Kg D1~D15	Totale	% (T)
200138	Legno, diverso da quello di cui alla voce 20 01 37	40.600	-	44.860	0,5427	-	44.860	0,5427
200139	Plastica	16.170	-	16.020	0,1938	-	16.020	0,1938
200140	Metallo	7.480	-	9.750	0,1180	-	9.750	0,1180
200141	Rifiuti prodotti dalla pulizia di camini e ciminere	-	-	-	0,0000	-	-	0,0000
200199	Altre frazioni non specificate altrimenti	-	-	-	0,0000	-	-	0,0000
200201	Rifiuti biodegradabili	28.550	-	38.680	0,4680	-	38.680	0,4680
200203	Altri rifiuti non biodegradabili	-	-	-	0,0000	-	-	0,0000
200301	Rifiuti urbani non differenziati	-	2.121.350	-	0,0000	2.316.640	2.316.640	28,0273
200302	Rifiuti dei mercati	-	-	-	0,0000	-	-	0,0000
200303	Residui della pulizia stradale	39.802	-	34.202	0,4138	-	34.202	0,4138
200303	<i>Scarto su residui della pulizia stradale</i>	-	17.058	-	-	14.658	14.658	0,1773
200307	Rifiuti ingombranti	179.730	-	196.210	2,3738	-	196.210	2,3738
	Totale	5.179.740	2.297.331	5.747.635	69,5363	2.518.025	8.265.661	100,0000

Scarti IV copia	Kg Scarto
	0
Scarto sul codice 150106 - DGR 384/2012	185.709
	0
Scarto sul codice 200303 - DGR 384/2012	14.658

Limiti IV copia	Kg Esclusi
	0
	0
	0
	0

Altri casi IV copia	Totale
	-
DGR 384/2012 - Altri CER non compresi nel calcolo della percentuale di R.D.	12.160

Produzione procapite mensile in Kg
29,024

RACCOLTA DIFFERENZIATA
69,54%

Produzione Rifiuti Urbani - Mese di Giugno 2016

CER	Descrizione	I Copia		IV Copia				
		Kg R1~R13	Kg D1~D15	Kg R1~R13	% (R)	Kg D1~D15	Totale	% (T)
080318	Toner per stampa esauriti, diversi da quelli di cui alla voce 08 03 17	40	-	20	0,0002	-	20	0,0002
130205	Scarti di olio minerale per motori, ingranaggi e lubrificazione, non clorurati	-	-	-	0,0000	-	-	0,0000
130206	Scarti di olio sintetico per motori, ingranaggi e lubrificazione	-	-	-	0,0000	-	-	0,0000
130207	Olio per motori, ingranaggi e lubrificazione, facilmente biodegradabile	-	-	-	0,0000	-	-	0,0000
130208	Altri oli per motori, ingranaggi e lubrificazione	-	-	-	0,0000	-	-	0,0000
150101	Imballaggi in carta e cartone	287.620	-	288.650	3,4977	-	288.650	3,4977
150102	Imballaggi in plastica	316.810	-	287.850	3,4881	-	287.850	3,4881
150103	Imballaggi in legno	-	-	-	0,0000	-	-	0,0000
150104	Imballaggi metallici	21.730	-	13.460	0,1631	-	13.460	0,1631
150105	Imballaggi in materiali compositi	-	-	-	0,0000	-	-	0,0000
150106	Imballaggi in materiali misti	593.485	-	631.829	7,6562	-	631.829	7,6562
150106	<i>Scarto su imballaggi in materiali misti</i>	-	174.325	-	-	188.211	188.211	2,2807
150107	Imballaggi in vetro	486.430	-	517.920	6,2759	-	517.920	6,2759
150109	Imballaggi in materia tessile	-	-	-	0,0000	-	-	0,0000
150110	Imballaggi contenenti residui di sostanze pericolose o contaminati da tali sostanze	-	500	-	0,0000	500	500	0,0061
150111	Imballaggi metallici contenenti matrici solide porose pericolose (ad esempio amianto), compresi i contenitori a pressione vuoti	-	-	-	0,0000	-	-	0,0000
160103	Pneumatici fuori uso	3.510	-	3.380	0,0410	-	3.380	0,0410
160107	Filtri dell'olio	-	-	-	0,0000	-	-	0,0000
160215	Componenti pericolosi rimossi da apparecchiature fuori uso	-	-	-	0,0000	-	-	0,0000
160216	Componenti rimossi da apparecchiature fuori uso, diversi da quelli di cui alla voce 160215	-	-	-	0,0000	-	-	0,0000
160505	Gas in contenitori a pressione, diversi da quelli di cui alla voce 16 05 04	-	-	-	0,0000	-	-	0,0000
160601	Batterie al piombo	250	-	250	0,0030	-	250	0,0030
160602	Batterie al nichel-cadmio	-	-	-	0,0000	-	-	0,0000

Produzione Rifiuti Urbani - Mese di Giugno 2016

CER	Descrizione	I Copia		IV Copia				
		Kg R1~R13	Kg D1~D15	Kg R1~R13	% (R)	Kg D1~D15	Totale	% (T)
160603	Batterie contenenti mercurio	-	-	-	0,0000	-	-	0,0000
170107 170904	Rifiuti misti dell'attività di costruzione e demolizione, diversi da quelli di cui alle voci 17 09 01, 17 09 02 e 17 09 03; Miscugli o scorie di cemento, mattoni, mattonelle e ceramiche, diverse da quelle di cui alla voce 17 01 06	58.200	-	67.020	0,8121	-	67.020	0,8121
200101	Carta e cartone	421.260	-	433.890	5,2577	-	433.890	5,2577
200102	Vetro	207.440	-	205.160	2,4860	-	205.160	2,4860
200108	Rifiuti biodegradabili di cucine e mense	2.315.229	-	2.620.299	31,7517	-	2.620.299	31,7517
200108	<i>Autocompostaggio D.G.R. 384/2012</i>	-	-	114.470	1,3871	-	114.470	1,3871
200110	Abbigliamento	45.263	-	50.509	0,6120	-	50.509	0,6120
200111	Prodotti tessili	5.240	-	7.080	0,0858	-	7.080	0,0858
200121	Tubi fluorescenti ed altri rifiuti contenenti mercurio	3.050	-	70	0,0008	-	70	0,0008
200123	Apparecchiature fuori uso contenenti clorofluorocarburi	34.580	-	34.300	0,4156	-	34.300	0,4156
200125	Oli e grassi commestibili	5.525	-	5.505	0,0667	-	5.505	0,0667
200126	Oli e grassi diversi da quelli di cui alla voce 20 01 25	-	-	-	0,0000	-	-	0,0000
200127	Vernici, inchiostri, adesivi e resine contenenti sostanze pericolose	-	1.260	-	0,0000	1.260	1.260	0,0153
200128	Vernici, inchiostri, adesivi e resine diversi da quelli di cui alla voce 20 01 27	-	-	-	0,0000	-	-	0,0000
200131	Medicinali citotossici e citostatici	-	-	-	0,0000	-	-	0,0000
200132	Medicinali diversi da quelli di cui alla voce 20 01 31	140	1.840	180	0,0022	877	1.057	0,0128
200133	Batterie e accumulatori di cui alle voci 16 06 01, 16 06 02 e 16 06 03 nonché batterie e accumulatori non suddivisi contenenti tali batterie	3.225	-	130	0,0016	-	130	0,0016
200134	Batterie e accumulatori diversi da quelli di cui alla voce 20 01 33	200	-	240	0,0029	-	240	0,0029
200135	Apparecchiature elettriche ed elettroniche fuori uso, diverse da quelle di cui alla voce 20 01 21 e 20 01 23, contenenti componenti pericolosi (6)	33.495	-	38.340	0,4646	-	38.340	0,4646
200136	Apparecchiature elettriche ed elettroniche fuori uso, diverse da quelle di cui alle voci 20 01 21, 20 01 23 e 20 01 35	25.190	-	30.370	0,3680	-	30.370	0,3680
200137	Legno, contenente sostanze pericolose	3.480	-	3.480	0,0422	-	3.480	0,0422

Produzione Rifiuti Urbani - Mese di Giugno 2016

CER	Descrizione	I Copia		IV Copia				
		Kg R1~R13	Kg D1~D15	Kg R1~R13	% (R)	Kg D1~D15	Totale	% (T)
200138	Legno, diverso da quello di cui alla voce 20 01 37	43.830	-	51.640	0,6258	-	51.640	0,6258
200139	Plastica	21.750	-	20.290	0,2459	-	20.290	0,2459
200140	Metallo	51.080	-	23.260	0,2819	-	23.260	0,2819
200141	Rifiuti prodotti dalla pulizia di camini e ciminiera	-	-	-	0,0000	-	-	0,0000
200199	Altre frazioni non specificate altrimenti	-	-	-	0,0000	-	-	0,0000
200201	Rifiuti biodegradabili	15.020	-	17.060	0,2067	-	17.060	0,2067
200203	Altri rifiuti non biodegradabili	-	2.400	-	0,0000	2.660	2.660	0,0322
200301	Rifiuti urbani non differenziati	-	2.151.660	-	0,0000	2.384.470	2.384.470	28,8941
200302	Rifiuti dei mercati	-	-	-	0,0000	-	-	0,0000
200303	Residui della pulizia stradale	18.578	-	19.446	0,2356	-	19.446	0,2356
200303	<i>Scarto su residui della pulizia stradale</i>	-	7.962	-	-	8.334	8.334	0,1010
200307	Rifiuti ingombranti	175.180	3.000	176.390	2,1374	3.660	180.050	2,1818
	Totale	5.196.830	2.342.947	5.662.488	68,6158	2.589.972	8.252.460	100,0000

Scarti IV copia	Kg Scarto
	0
Scarto sul codice 150106 - DGR 384/2012	188.211
	0
Scarto sul codice 200303 - DGR 384/2012	8.334

Limiti IV copia	Kg Esclusi
	0
Limite in Kg. sui codici 170107 e 170904 - DGR 384/2012	4.820
	0
	0

Altri casi IV copia	Totale
	-
DGR 384/2012 - Altri CER non compresi nel calcolo della percentuale di R.D.	45.707

Produzione procapite mensile in Kg
28,991

RACCOLTA DIFFERENZIATA
68,62%

CER	Descrizione	I Copia		IV Copia				
		Kg R1~R13	Kg D1~D15	Kg R1~R13	% (R)	Kg D1~D15	Totale	% (T)
080318	Toner per stampa esauriti, diversi da quelli di cui alla voce 08 03 17	1.360	140	1.360	0,0162	142	1.502	0,0179
130205	Scarti di olio minerale per motori, ingranaggi e lubrificazione, non clorurati	-	-	-	0,0000	-	-	0,0000
130206	Scarti di olio sintetico per motori, ingranaggi e lubrificazione	-	-	-	0,0000	-	-	0,0000
130207	Olio per motori, ingranaggi e lubrificazione, facilmente biodegradabile	-	-	-	0,0000	-	-	0,0000
130208	Altri oli per motori, ingranaggi e lubrificazione	-	-	-	0,0000	-	-	0,0000
150101	Imballaggi in carta e cartone	312.075	-	300.515	3,5811	-	300.515	3,5811
150102	Imballaggi in plastica	363.450	-	337.063	4,0166	-	337.063	4,0166
150103	Imballaggi in legno	3.220	-	3.220	0,0384	-	3.220	0,0384
150104	Imballaggi metallici	18.640	-	15.620	0,1861	-	15.620	0,1861
150105	Imballaggi in materiali compositi	300	-	250	0,0030	-	250	0,0030
150106	Imballaggi in materiali misti	605.759	-	635.649	7,5747	-	635.649	7,5747
150106	<i>Scarto su imballaggi in materiali misti</i>	-	170.971	-	-	183.831	183.831	2,1906
150107	Imballaggi in vetro	587.870	-	635.230	7,5697	-	635.230	7,5697
150109	Imballaggi in materia tessile	-	-	-	0,0000	-	-	0,0000
150110	Imballaggi contenenti residui di sostanze pericolose o contaminati da tali sostanze	-	-	-	0,0000	-	-	0,0000
150111	Imballaggi metallici contenenti matrici solide porose pericolose (ad esempio amianto), compresi i contenitori a pressione vuoti	-	-	-	0,0000	-	-	0,0000
160103	Pneumatici fuori uso	4.870	-	4.190	0,0499	-	4.190	0,0499
160107	Filtri dell'olio	-	-	-	0,0000	-	-	0,0000
160215	Componenti pericolosi rimossi da apparecchiature fuori uso	-	-	-	0,0000	-	-	0,0000
160216	Componenti rimossi da apparecchiature fuori uso, diversi da quelli di cui alla voce 160215	22	-	21	0,0003	-	21	0,0003
160505	Gas in contenitori a pressione, diversi da quelli di cui alla voce 16 05 04	-	-	-	0,0000	-	-	0,0000
160601	Batterie al piombo	-	-	-	0,0000	-	-	0,0000
160602	Batterie al nichel-cadmio	-	-	-	0,0000	-	-	0,0000

CER	Descrizione	I Copia		IV Copia				
		Kg R1~R13	Kg D1~D15	Kg R1~R13	% (R)	Kg D1~D15	Totale	% (T)
160603	Batterie contenenti mercurio	-	-	-	0,0000	-	-	0,0000
170107 170904	Rifiuti misti dell'attività di costruzione e demolizione, diversi da quelli di cui alle voci 17 09 01, 17 09 02 e 17 09 03; Miscugli o scorie di cemento, mattoni, mattonelle e ceramiche, diverse da quelle di cui alla voce 17 01 06	13.060	-	17.600	0,2097	-	17.600	0,2097
200101	Carta e cartone	468.790	4.000	483.820	5,7654	1.420	485.240	5,7823
200102	Vetro	213.370	-	244.450	2,9130	-	244.450	2,9130
200108	Rifiuti biodegradabili di cucine e mense	2.258.680	-	2.587.490	30,8337	-	2.587.490	30,8337
200108	<i>Autocompostaggio D.G.R. 384/2012</i>	-	-	102.040	1,2159	-	102.040	1,2159
200110	Abbigliamento	45.840	-	51.356	0,6120	-	51.356	0,6120
200111	Prodotti tessili	1.900	-	2.480	0,0296	-	2.480	0,0296
200121	Tubi fluorescenti ed altri rifiuti contenenti mercurio	-	-	-	0,0000	-	-	0,0000
200123	Apparecchiature fuori uso contenenti clorofluorocarburi	33.080	-	46.500	0,5541	-	46.500	0,5541
200125	Oli e grassi commestibili	4.730	-	4.905	0,0585	-	4.905	0,0585
200126	Oli e grassi diversi da quelli di cui alla voce 20 01 25	-	-	-	0,0000	-	-	0,0000
200127	Vernici, inchiostri, adesivi e resine contenenti sostanze pericolose	-	1.600	-	0,0000	1.600	1.600	0,0191
200128	Vernici, inchiostri, adesivi e resine diversi da quelli di cui alla voce 20 01 27	-	-	-	0,0000	-	-	0,0000
200131	Medicinali citotossici e citostatici	-	30	-	0,0000	23	23	0,0003
200132	Medicinali diversi da quelli di cui alla voce 20 01 31	200	2.040	140	0,0017	1.034	1.174	0,0140
200133	Batterie e accumulatori di cui alle voci 16 06 01, 16 06 02 e 16 06 03 nonché batterie e accumulatori non suddivisi contenenti tali batterie	295	-	251	0,0030	-	251	0,0030
200134	Batterie e accumulatori diversi da quelli di cui alla voce 20 01 33	1.690	-	700	0,0083	-	700	0,0083
200135	Apparecchiature elettriche ed elettroniche fuori uso, diverse da quelle di cui alla voce 20 01 21 e 20 01 23, contenenti componenti pericolosi (6)	36.770	-	51.060	0,6085	-	51.060	0,6085
200136	Apparecchiature elettriche ed elettroniche fuori uso, diverse da quelle di cui alle voci 20 01 21, 20 01 23 e 20 01 35	44.820	-	55.300	0,6590	-	55.300	0,6590
200137	Legno, contenente sostanze pericolose	-	-	-	0,0000	-	-	0,0000

CER	Descrizione	I Copia		IV Copia				
		Kg R1~R13	Kg D1~D15	Kg R1~R13	% (R)	Kg D1~D15	Totale	% (T)
200138	Legno, diverso da quello di cui alla voce 20 01 37	48.280	-	45.700	0,5446	-	45.700	0,5446
200139	Plastica	15.720	-	15.960	0,1902	-	15.960	0,1902
200140	Metallo	14.470	-	15.910	0,1896	-	15.910	0,1896
200141	Rifiuti prodotti dalla pulizia di camini e ciminiera	-	-	-	0,0000	-	-	0,0000
200199	Altre frazioni non specificate altrimenti	-	-	-	0,0000	-	-	0,0000
200201	Rifiuti biodegradabili	20.060	-	18.620	0,2219	-	18.620	0,2219
200203	Altri rifiuti non biodegradabili	-	1.000	-	0,0000	780	780	0,0093
200301	Rifiuti urbani non differenziati	-	2.089.000	-	0,0000	2.286.300	2.286.300	27,2446
200302	Rifiuti dei mercati	-	-	-	0,0000	-	-	0,0000
200303	Residui della pulizia stradale	12.432	-	12.432	0,1481	-	12.432	0,1481
200303	<i>Scarto su residui della pulizia stradale</i>	-	5.328	-	-	5.328	5.328	0,0635
200307	Rifiuti ingombranti	204.460	-	221.480	2,6393	-	221.480	2,6393
	Totale	5.336.213	2.274.109	5.911.311	70,4418	2.480.458	8.391.770	100,0000

Scarti IV copia	Kg Scarto
	0
Scarto sul codice 150106 - DGR 384/2012	183.831
	0
Scarto sul codice 200303 - DGR 384/2012	5.328

Limiti IV copia	Kg Esclusi
	0
Limite in Kg. sui codici 170107 e 170904 - DGR 384/2012	5.660
	0
	0

Altri casi IV copia	Totale
	-
DGR 384/2012 - Altri CER non compresi nel calcolo della percentuale di R.D.	80.610

Produzione procapite mensile in Kg
29,532

RACCOLTA DIFFERENZIATA
70,44%

CER	Descrizione	I Copia		IV Copia				
		Kg R1~R13	Kg D1~D15	Kg R1~R13	% (R)	Kg D1~D15	Totale	% (T)
080318	Toner per stampa esauriti, diversi da quelli di cui alla voce 08 03 17	-	-	-	0,0000	-	-	0,0000
130205	Scarti di olio minerale per motori, ingranaggi e lubrificazione, non clorurati	-	-	-	0,0000	-	-	0,0000
130206	Scarti di olio sintetico per motori, ingranaggi e lubrificazione	-	-	-	0,0000	-	-	0,0000
130207	Olio per motori, ingranaggi e lubrificazione, facilmente biodegradabile	-	-	-	0,0000	-	-	0,0000
130208	Altri oli per motori, ingranaggi e lubrificazione	-	-	-	0,0000	-	-	0,0000
150101	Imballaggi in carta e cartone	306.940	-	313.080	3,4410	-	313.080	3,4410
150102	Imballaggi in plastica	357.650	-	364.710	4,0085	-	364.710	4,0085
150103	Imballaggi in legno	4.560	-	4.560	0,0501	-	4.560	0,0501
150104	Imballaggi metallici	20.300	-	15.760	0,1732	-	15.760	0,1732
150105	Imballaggi in materiali compositi	-	-	-	0,0000	-	-	0,0000
150106	Imballaggi in materiali misti	579.779	-	645.210	7,0914	-	645.210	7,0914
150106	<i>Scarto su imballaggi in materiali misti</i>	-	161.901	-	-	184.560	184.560	2,0285
150107	Imballaggi in vetro	604.670	-	696.440	7,6545	-	696.440	7,6545
150109	Imballaggi in materia tessile	-	-	-	0,0000	-	-	0,0000
150110	Imballaggi contenenti residui di sostanze pericolose o contaminati da tali sostanze	-	1.200	-	0,0000	1.980	1.980	0,0218
150111	Imballaggi metallici contenenti matrici solide porose pericolose (ad esempio amianto), compresi i contenitori a pressione vuoti	-	-	-	0,0000	-	-	0,0000
160103	Pneumatici fuori uso	1.600	-	4.320	0,0475	-	4.320	0,0475
160107	Filtri dell'olio	-	-	-	0,0000	-	-	0,0000
160215	Componenti pericolosi rimossi da apparecchiature fuori uso	-	-	-	0,0000	-	-	0,0000
160216	Componenti rimossi da apparecchiature fuori uso, diversi da quelli di cui alla voce 160215	-	-	-	0,0000	-	-	0,0000
160505	Gas in contenitori a pressione, diversi da quelli di cui alla voce 16 05 04	-	-	-	0,0000	-	-	0,0000
160601	Batterie al piombo	320	-	320	0,0035	-	320	0,0035
160602	Batterie al nichel-cadmio	-	-	-	0,0000	-	-	0,0000

Produzione Rifiuti Urbani - Mese di Agosto 2016

CER	Descrizione	I Copia		IV Copia				
		Kg R1~R13	Kg D1~D15	Kg R1~R13	% (R)	Kg D1~D15	Totale	% (T)
160603	Batterie contenenti mercurio	-	-	-	0,0000	-	-	0,0000
170107 170904	Rifiuti misti dell'attività di costruzione e demolizione, diversi da quelli di cui alle voci 17 09 01, 17 09 02 e 17 09 03; Miscugli o scorie di cemento, mattoni, mattonelle e ceramiche, diverse da quelle di cui alla voce 17 01 06	5.000	-	8.540	0,0939	-	8.540	0,0939
200101	Carta e cartone	419.623	-	437.490	4,8084	-	437.490	4,8084
200102	Vetro	250.580	-	297.080	3,2652	-	297.080	3,2652
200108	Rifiuti biodegradabili di cucine e mense	2.187.740	-	2.609.370	28,6792	-	2.609.370	28,6792
200108	<i>Autocompostaggio D.G.R. 384/2012</i>	-	-	111.656	1,2272	-	111.656	1,2272
200110	Abbigliamento	36.395	-	41.884	0,4603	-	41.884	0,4603
200111	Prodotti tessili	6.930	-	6.930	0,0762	-	6.930	0,0762
200121	Tubi fluorescenti ed altri rifiuti contenenti mercurio	5	-	10	0,0001	-	10	0,0001
200123	Apparecchiature fuori uso contenenti clorofluorocarburi	49.390	-	52.940	0,5819	-	52.940	0,5819
200125	Oli e grassi commestibili	5.640	-	5.400	0,0594	-	5.400	0,0594
200126	Oli e grassi diversi da quelli di cui alla voce 20 01 25	-	-	-	0,0000	-	-	0,0000
200127	Vernici, inchiostri, adesivi e resine contenenti sostanze pericolose	-	640	-	0,0000	640	640	0,0070
200128	Vernici, inchiostri, adesivi e resine diversi da quelli di cui alla voce 20 01 27	-	-	-	0,0000	-	-	0,0000
200131	Medicinali citotossici e citostatici	-	-	-	0,0000	-	-	0,0000
200132	Medicinali diversi da quelli di cui alla voce 20 01 31	-	2.400	-	0,0000	220	220	0,0024
200133	Batterie e accumulatori di cui alle voci 16 06 01, 16 06 02 e 16 06 03 nonché batterie e accumulatori non suddivisi contenenti tali batterie	60	-	73	0,0008	-	73	0,0008
200134	Batterie e accumulatori diversi da quelli di cui alla voce 20 01 33	-	-	-	0,0000	-	-	0,0000
200135	Apparecchiature elettriche ed elettroniche fuori uso, diverse da quelle di cui alla voce 20 01 21 e 20 01 23, contenenti componenti pericolosi (6)	56.960	-	65.260	0,7173	-	65.260	0,7173
200136	Apparecchiature elettriche ed elettroniche fuori uso, diverse da quelle di cui alle voci 20 01 21, 20 01 23 e 20 01 35	60.730	-	69.680	0,7658	-	69.680	0,7658
200137	Legno, contenente sostanze pericolose	-	-	-	0,0000	-	-	0,0000

CER	Descrizione	I Copia		IV Copia				
		Kg R1~R13	Kg D1~D15	Kg R1~R13	% (R)	Kg D1~D15	Totale	% (T)
200138	Legno, diverso da quello di cui alla voce 20 01 37	47.460	-	57.930	0,6367	-	57.930	0,6367
200139	Plastica	14.620	-	15.880	0,1745	-	15.880	0,1745
200140	Metallo	39.590	-	14.410	0,1584	-	14.410	0,1584
200141	Rifiuti prodotti dalla pulizia di camini e ciminiera	-	-	-	0,0000	-	-	0,0000
200199	Altre frazioni non specificate altrimenti	-	-	-	0,0000	-	-	0,0000
200201	Rifiuti biodegradabili	23.380	-	21.600	0,2374	-	21.600	0,2374
200203	Altri rifiuti non biodegradabili	-	-	-	0,0000	-	-	0,0000
200301	Rifiuti urbani non differenziati	-	2.530.980	-	0,0000	2.835.060	2.835.060	31,1598
200302	Rifiuti dei mercati	-	-	-	0,0000	-	-	0,0000
200303	Residui della pulizia stradale	19.600	-	19.866	0,2183	-	19.866	0,2183
200303	<i>Scarto su residui della pulizia stradale</i>	-	8.400	-	-	8.514	8.514	0,0936
200307	Rifiuti ingombranti	175.440	-	187.090	2,0563	-	187.090	2,0563
	Totale	5.274.962	2.705.521	6.067.489	66,6870	3.030.974	9.098.463	100,0000

Scarti IV copia	Kg Scarto
	0
Scarto sul codice 150106 - DGR 384/2012	184.560
	0
Scarto sul codice 200303 - DGR 384/2012	8.514

Limiti IV copia	Kg Esclusi
	0
Limite in Kg. sui codici 170107 e 170904 - DGR 384/2012	7.040
	0
	0

Altri casi IV copia	Totale
	-
DGR 384/2012 - Altri CER non compresi nel calcolo della percentuale di R.D.	19.704

Produzione procapite mensile in Kg
32,015

RACCOLTA DIFFERENZIATA
66,69%

CER	Descrizione	I Copia		IV Copia				
		Kg R1~R13	Kg D1~D15	Kg R1~R13	% (R)	Kg D1~D15	Totale	% (T)
080318	Toner per stampa esauriti, diversi da quelli di cui alla voce 08 03 17	30	-	30	0,0004	-	30	0,0004
130205	Scarti di olio minerale per motori, ingranaggi e lubrificazione, non clorurati	-	-	-	0,0000	-	-	0,0000
130206	Scarti di olio sintetico per motori, ingranaggi e lubrificazione	-	-	-	0,0000	-	-	0,0000
130207	Olio per motori, ingranaggi e lubrificazione, facilmente biodegradabile	-	-	-	0,0000	-	-	0,0000
130208	Altri oli per motori, ingranaggi e lubrificazione	-	-	-	0,0000	-	-	0,0000
150101	Imballaggi in carta e cartone	278.074	-	275.074	3,2379	-	275.074	3,2379
150102	Imballaggi in plastica	295.530	-	306.520	3,6080	-	306.520	3,6080
150103	Imballaggi in legno	-	-	-	0,0000	-	-	0,0000
150104	Imballaggi metallici	16.710	-	13.300	0,1566	-	13.300	0,1566
150105	Imballaggi in materiali compositi	-	-	-	0,0000	-	-	0,0000
150106	Imballaggi in materiali misti	641.693	-	676.228	7,9598	-	676.228	7,9598
150106	<i>Scarto su imballaggi in materiali misti</i>	-	177.497	-	-	193.511	193.511	2,2778
150107	Imballaggi in vetro	560.510	-	611.030	7,1923	-	611.030	7,1923
150109	Imballaggi in materia tessile	-	-	-	0,0000	-	-	0,0000
150110	Imballaggi contenenti residui di sostanze pericolose o contaminati da tali sostanze	-	300	-	0,0000	200	200	0,0024
150111	Imballaggi metallici contenenti matrici solide porose pericolose (ad esempio amianto), compresi i contenitori a pressione vuoti	-	-	-	0,0000	-	-	0,0000
160103	Pneumatici fuori uso	8.150	-	7.200	0,0848	-	7.200	0,0848
160107	Filtri dell'olio	-	-	-	0,0000	-	-	0,0000
160215	Componenti pericolosi rimossi da apparecchiature fuori uso	-	-	-	0,0000	-	-	0,0000
160216	Componenti rimossi da apparecchiature fuori uso, diversi da quelli di cui alla voce 160215	580	-	530	0,0062	-	530	0,0062
160505	Gas in contenitori a pressione, diversi da quelli di cui alla voce 16 05 04	-	-	-	0,0000	-	-	0,0000
160601	Batterie al piombo	120	-	120	0,0014	-	120	0,0014
160602	Batterie al nichel-cadmio	-	-	-	0,0000	-	-	0,0000

CER	Descrizione	I Copia		IV Copia				
		Kg R1~R13	Kg D1~D15	Kg R1~R13	% (R)	Kg D1~D15	Totale	% (T)
160603	Batterie contenenti mercurio	-	-	-	0,0000	-	-	0,0000
170107 170904	Rifiuti misti dell'attività di costruzione e demolizione, diversi da quelli di cui alle voci 17 09 01, 17 09 02 e 17 09 03; Miscugli o scorie di cemento, mattoni, mattonelle e ceramiche, diverse da quelle di cui alla voce 17 01 06	18.090	-	17.760	0,2091	-	17.760	0,2091
200101	Carta e cartone	412.500	-	414.860	4,8833	-	414.860	4,8833
200102	Vetro	194.700	-	178.800	2,1046	-	178.800	2,1046
200108	Rifiuti biodegradabili di cucine e mense	2.130.140	-	2.442.458	28,7498	-	2.442.458	28,7498
200108	<i>Autocompostaggio D.G.R. 384/2012</i>	-	-	115.194	1,3559	-	115.194	1,3559
200110	Abbigliamento	41.300	-	51.301	0,6039	-	51.301	0,6039
200111	Prodotti tessili	2.500	-	3.750	0,0441	-	3.750	0,0441
200121	Tubi fluorescenti ed altri rifiuti contenenti mercurio	2.420	-	523	0,0062	-	523	0,0062
200123	Apparecchiature fuori uso contenenti clorofluorocarburi	61.600	-	49.975	0,5882	-	49.975	0,5882
200125	Oli e grassi commestibili	6.660	-	6.860	0,0807	-	6.860	0,0807
200126	Oli e grassi diversi da quelli di cui alla voce 20 01 25	-	-	-	0,0000	-	-	0,0000
200127	Vernici, inchiostri, adesivi e resine contenenti sostanze pericolose	680	2.100	680	0,0080	2.300	2.980	0,0351
200128	Vernici, inchiostri, adesivi e resine diversi da quelli di cui alla voce 20 01 27	-	-	-	0,0000	-	-	0,0000
200131	Medicinali citotossici e citostatici	-	-	-	0,0000	-	-	0,0000
200132	Medicinali diversi da quelli di cui alla voce 20 01 31	100	1.170	60	0,0007	820	880	0,0104
200133	Batterie e accumulatori di cui alle voci 16 06 01, 16 06 02 e 16 06 03 nonché batterie e accumulatori non suddivisi contenenti tali batterie	100	-	40	0,0005	-	40	0,0005
200134	Batterie e accumulatori diversi da quelli di cui alla voce 20 01 33	90	-	100	0,0012	-	100	0,0012
200135	Apparecchiature elettriche ed elettroniche fuori uso, diverse da quelle di cui alla voce 20 01 21 e 20 01 23, contenenti componenti pericolosi (6)	48.190	-	49.665	0,5846	-	49.665	0,5846
200136	Apparecchiature elettriche ed elettroniche fuori uso, diverse da quelle di cui alle voci 20 01 21, 20 01 23 e 20 01 35	51.280	-	47.880	0,5636	-	47.880	0,5636
200137	Legno, contenente sostanze pericolose	6.000	-	9.500	0,1118	-	9.500	0,1118

CER	Descrizione	I Copia		IV Copia				
		Kg R1~R13	Kg D1~D15	Kg R1~R13	% (R)	Kg D1~D15	Totale	% (T)
200138	Legno, diverso da quello di cui alla voce 20 01 37	64.860	-	78.160	0,9200	-	78.160	0,9200
200139	Plastica	19.690	-	16.550	0,1948	-	16.550	0,1948
200140	Metallo	21.030	-	24.070	0,2833	-	24.070	0,2833
200141	Rifiuti prodotti dalla pulizia di camini e ciminiera	-	-	-	0,0000	-	-	0,0000
200199	Altre frazioni non specificate altrimenti	-	-	-	0,0000	-	-	0,0000
200201	Rifiuti biodegradabili	23.040	-	21.620	0,2545	-	21.620	0,2545
200203	Altri rifiuti non biodegradabili	-	2.960	-	0,0000	1.060	1.060	0,0125
200301	Rifiuti urbani non differenziati	-	2.302.950	-	0,0000	2.574.320	2.574.320	30,3019
200302	Rifiuti dei mercati	-	-	-	0,0000	-	-	0,0000
200303	Residui della pulizia stradale	31.444	-	38.024	0,4476	-	38.024	0,4476
200303	<i>Scarto su residui della pulizia stradale</i>	-	13.476	-	-	16.296	16.296	0,1918
200307	Rifiuti ingombranti	228.600	-	249.200	2,9333	-	249.200	2,9333
	Totale	5.166.411	2.500.453	5.707.062	67,1769	2.788.507	8.495.569	100,0000

Scarti IV copia	Kg Scarto
	0
Scarto sul codice 150106 - DGR 384/2012	193.511
	0
Scarto sul codice 200303 - DGR 384/2012	16.296

Limiti IV copia	Kg Esclusi
	0
	0
	0
	0

Altri casi IV copia	Totale
	-
DGR 384/2012 - Altri CER non compresi nel calcolo della percentuale di R.D.	15.150

Produzione procapite mensile in Kg
29,855

RACCOLTA DIFFERENZIATA
67,18%

CER	Descrizione	I Copia		IV Copia				
		Kg R1~R13	Kg D1~D15	Kg R1~R13	% (R)	Kg D1~D15	Totale	% (T)
080318	Toner per stampa esauriti, diversi da quelli di cui alla voce 08 03 17	-	40	-	0,0000	66	66	0,0008
130205	Scarti di olio minerale per motori, ingranaggi e lubrificazione, non clorurati	-	-	-	0,0000	-	-	0,0000
130206	Scarti di olio sintetico per motori, ingranaggi e lubrificazione	-	-	-	0,0000	-	-	0,0000
130207	Olio per motori, ingranaggi e lubrificazione, facilmente biodegradabile	-	-	-	0,0000	-	-	0,0000
130208	Altri oli per motori, ingranaggi e lubrificazione	-	-	-	0,0000	-	-	0,0000
150101	Imballaggi in carta e cartone	330.730	-	338.560	4,1949	-	338.560	4,1949
150102	Imballaggi in plastica	301.880	-	305.860	3,7897	-	305.860	3,7897
150103	Imballaggi in legno	2.940	-	2.940	0,0364	-	2.940	0,0364
150104	Imballaggi metallici	23.220	-	15.110	0,1872	-	15.110	0,1872
150105	Imballaggi in materiali compositi	-	-	-	0,0000	-	-	0,0000
150106	Imballaggi in materiali misti	584.500	-	581.001	7,1988	-	581.001	7,1988
150106	<i>Scarto su imballaggi in materiali misti</i>	-	161.520	-	-	165.309	165.309	2,0482
150107	Imballaggi in vetro	604.550	-	610.520	7,5645	-	610.520	7,5645
150109	Imballaggi in materia tessile	-	-	-	0,0000	-	-	0,0000
150110	Imballaggi contenenti residui di sostanze pericolose o contaminati da tali sostanze	-	-	-	0,0000	-	-	0,0000
150111	Imballaggi metallici contenenti matrici solide porose pericolose (ad esempio amianto), compresi i contenitori a pressione vuoti	-	250	-	0,0000	1.380	1.380	0,0171
160103	Pneumatici fuori uso	7.560	-	10.460	0,1296	-	10.460	0,1296
160107	Filtri dell'olio	-	-	-	0,0000	-	-	0,0000
160215	Componenti pericolosi rimossi da apparecchiature fuori uso	-	-	-	0,0000	-	-	0,0000
160216	Componenti rimossi da apparecchiature fuori uso, diversi da quelli di cui alla voce 160215	100	-	20	0,0002	-	20	0,0002
160505	Gas in contenitori a pressione, diversi da quelli di cui alla voce 16 05 04	-	-	-	0,0000	-	-	0,0000
160601	Batterie al piombo	120	-	120	0,0015	-	120	0,0015
160602	Batterie al nichel-cadmio	-	-	-	0,0000	-	-	0,0000

CER	Descrizione	I Copia		IV Copia				
		Kg R1~R13	Kg D1~D15	Kg R1~R13	% (R)	Kg D1~D15	Totale	% (T)
160603	Batterie contenenti mercurio	-	-	-	0,0000	-	-	0,0000
170107 170904	Rifiuti misti dell'attività di costruzione e demolizione, diversi da quelli di cui alle voci 17 09 01, 17 09 02 e 17 09 03; Miscugli o scorie di cemento, mattoni, mattonelle e ceramiche, diverse da quelle di cui alla voce 17 01 06	21.350	-	31.290	0,3877	-	31.290	0,3877
200101	Carta e cartone	422.730	-	431.090	5,3413	-	431.090	5,3413
200102	Vetro	125.200	-	145.750	1,8059	-	145.750	1,8059
200108	Rifiuti biodegradabili di cucine e mense	2.141.198	-	2.288.880	28,3599	-	2.288.880	28,3599
200108	<i>Autocompostaggio D.G.R. 384/2012</i>	-	-	113.562	1,4071	-	113.562	1,4071
200110	Abbigliamento	66.365	-	75.478	0,9352	-	75.478	0,9352
200111	Prodotti tessili	2.150	-	3.090	0,0383	-	3.090	0,0383
200121	Tubi fluorescenti ed altri rifiuti contenenti mercurio	480	-	371	0,0046	-	371	0,0046
200123	Apparecchiature fuori uso contenenti clorofluorocarburi	34.710	-	26.800	0,3321	-	26.800	0,3321
200125	Oli e grassi commestibili	4.700	-	4.729	0,0586	-	4.729	0,0586
200126	Oli e grassi diversi da quelli di cui alla voce 20 01 25	-	-	-	0,0000	-	-	0,0000
200127	Vernici, inchiostri, adesivi e resine contenenti sostanze pericolose	-	1.600	-	0,0000	3.861	3.861	0,0478
200128	Vernici, inchiostri, adesivi e resine diversi da quelli di cui alla voce 20 01 27	-	-	-	0,0000	-	-	0,0000
200131	Medicinali citotossici e citostatici	-	-	-	0,0000	-	-	0,0000
200132	Medicinali diversi da quelli di cui alla voce 20 01 31	-	1.515	-	0,0000	1.396	1.396	0,0173
200133	Batterie e accumulatori di cui alle voci 16 06 01, 16 06 02 e 16 06 03 nonché batterie e accumulatori non suddivisi contenenti tali batterie	320	-	129	0,0016	-	129	0,0016
200134	Batterie e accumulatori diversi da quelli di cui alla voce 20 01 33	-	200	-	0,0000	197	197	0,0024
200135	Apparecchiature elettriche ed elettroniche fuori uso, diverse da quelle di cui alla voce 20 01 21 e 20 01 23, contenenti componenti pericolosi (6)	33.085	-	32.800	0,4064	-	32.800	0,4064
200136	Apparecchiature elettriche ed elettroniche fuori uso, diverse da quelle di cui alle voci 20 01 21, 20 01 23 e 20 01 35	32.610	-	27.000	0,3345	-	27.000	0,3345
200137	Legno, contenente sostanze pericolose	-	-	-	0,0000	-	-	0,0000

CER	Descrizione	I Copia		IV Copia				
		Kg R1~R13	Kg D1~D15	Kg R1~R13	% (R)	Kg D1~D15	Totale	% (T)
200138	Legno, diverso da quello di cui alla voce 20 01 37	45.460	-	46.360	0,5744	-	46.360	0,5744
200139	Plastica	17.000	-	16.260	0,2015	-	16.260	0,2015
200140	Metallo	39.450	-	39.790	0,4930	-	39.790	0,4930
200141	Rifiuti prodotti dalla pulizia di camini e ciminiera	-	-	-	0,0000	-	-	0,0000
200199	Altre frazioni non specificate altrimenti	-	-	-	0,0000	-	-	0,0000
200201	Rifiuti biodegradabili	20.980	-	26.180	0,3244	-	26.180	0,3244
200203	Altri rifiuti non biodegradabili	-	420	-	0,0000	458	458	0,0057
200301	Rifiuti urbani non differenziati	-	2.282.240	-	0,0000	2.508.610	2.508.610	31,0824
200302	Rifiuti dei mercati	-	-	-	0,0000	-	-	0,0000
200303	Residui della pulizia stradale	20.832	-	21.882	0,2711	-	21.882	0,2711
200303	<i>Scarto su residui della pulizia stradale</i>	-	8.928	-	-	9.378	9.378	0,1162
200307	Rifiuti ingombranti	165.780	-	184.150	2,2817	-	184.150	2,2817
	Totale	5.050.000	2.456.713	5.380.182	66,6620	2.690.655	8.070.837	100,0000

Scarti IV copia	Kg Scarto
	0
Scarto sul codice 150106 - DGR 384/2012	165.309
	0
Scarto sul codice 200303 - DGR 384/2012	9.378

Limiti IV copia	Kg Esclusi
	0
Limite in Kg. sui codici 170107 e 170904 - DGR 384/2012	45.130
	0
	0

Altri casi IV copia	Totale
	-
DGR 384/2012 - Altri CER non compresi nel calcolo della percentuale di R.D.	64.820

Produzione procapite mensile in Kg
28,347

RACCOLTA DIFFERENZIATA
66,66%

CER	Descrizione	I Copia		IV Copia				
		Kg R1~R13	Kg D1~D15	Kg R1~R13	% (R)	Kg D1~D15	Totale	% (T)
080318	Toner per stampa esauriti, diversi da quelli di cui alla voce 08 03 17	42	-	37	0,0005	-	37	0,0005
130205	Scarti di olio minerale per motori, ingranaggi e lubrificazione, non clorurati	-	-	-	0,0000	-	-	0,0000
130206	Scarti di olio sintetico per motori, ingranaggi e lubrificazione	-	-	-	0,0000	-	-	0,0000
130207	Olio per motori, ingranaggi e lubrificazione, facilmente biodegradabile	-	-	-	0,0000	-	-	0,0000
130208	Altri oli per motori, ingranaggi e lubrificazione	-	-	-	0,0000	-	-	0,0000
150101	Imballaggi in carta e cartone	303.020	-	297.850	3,7404	-	297.850	3,7404
150102	Imballaggi in plastica	318.770	-	327.920	4,1180	-	327.920	4,1180
150103	Imballaggi in legno	33.210	-	33.210	0,4171	-	33.210	0,4171
150104	Imballaggi metallici	27.030	-	16.770	0,2106	-	16.770	0,2106
150105	Imballaggi in materiali compositi	-	-	-	0,0000	-	-	0,0000
150106	Imballaggi in materiali misti	604.913	2.680	600.740	7,5441	2.620	603.360	7,5771
150106	<i>Scarto su imballaggi in materiali misti</i>	-	166.177	-	-	170.610	170.610	2,1425
150107	Imballaggi in vetro	494.470	-	492.290	6,1822	-	492.290	6,1822
150109	Imballaggi in materia tessile	-	-	-	0,0000	-	-	0,0000
150110	Imballaggi contenenti residui di sostanze pericolose o contaminati da tali sostanze	-	1.000	-	0,0000	1.040	1.040	0,0131
150111	Imballaggi metallici contenenti matrici solide porose pericolose (ad esempio amianto), compresi i contenitori a pressione vuoti	-	-	-	0,0000	-	-	0,0000
160103	Pneumatici fuori uso	1.000	-	980	0,0123	-	980	0,0123
160107	Filtri dell'olio	-	-	-	0,0000	-	-	0,0000
160215	Componenti pericolosi rimossi da apparecchiature fuori uso	-	-	-	0,0000	-	-	0,0000
160216	Componenti rimossi da apparecchiature fuori uso, diversi da quelli di cui alla voce 160215	542	-	542	0,0068	-	542	0,0068
160505	Gas in contenitori a pressione, diversi da quelli di cui alla voce 16 05 04	-	-	-	0,0000	-	-	0,0000
160601	Batterie al piombo	100	-	100	0,0013	-	100	0,0013
160602	Batterie al nichel-cadmio	-	-	-	0,0000	-	-	0,0000

CER	Descrizione	I Copia		IV Copia				
		Kg R1~R13	Kg D1~D15	Kg R1~R13	% (R)	Kg D1~D15	Totale	% (T)
160603	Batterie contenenti mercurio	-	-	-	0,0000	-	-	0,0000
170107 170904	Rifiuti misti dell'attività di costruzione e demolizione, diversi da quelli di cui alle voci 17 09 01, 17 09 02 e 17 09 03; Miscugli o scorie di cemento, mattoni, mattonelle e ceramiche, diverse da quelle di cui alla voce 17 01 06	18.000	-	20.000	0,2512	-	20.000	0,2512
200101	Carta e cartone	422.270	-	417.570	5,2439	-	417.570	5,2439
200102	Vetro	121.500	-	114.980	1,4439	-	114.980	1,4439
200108	Rifiuti biodegradabili di cucine e mense	2.123.640	-	2.298.270	28,8619	-	2.298.270	28,8619
200108	<i>Autocompostaggio D.G.R. 384/2012</i>	-	-	101.986	1,2807	-	101.986	1,2807
200110	Abbigliamento	61.745	-	76.546	0,9613	-	76.546	0,9613
200111	Prodotti tessili	2.870	-	3.150	0,0396	-	3.150	0,0396
200121	Tubi fluorescenti ed altri rifiuti contenenti mercurio	1.550	-	740	0,0093	-	740	0,0093
200123	Apparecchiature fuori uso contenenti clorofluorocarburi	43.120	-	32.800	0,4119	-	32.800	0,4119
200125	Oli e grassi commestibili	4.040	-	3.870	0,0486	-	3.870	0,0486
200126	Oli e grassi diversi da quelli di cui alla voce 20 01 25	-	-	-	0,0000	-	-	0,0000
200127	Vernici, inchiostri, adesivi e resine contenenti sostanze pericolose	-	1.260	-	0,0000	1.260	1.260	0,0158
200128	Vernici, inchiostri, adesivi e resine diversi da quelli di cui alla voce 20 01 27	-	-	-	0,0000	-	-	0,0000
200131	Medicinali citotossici e citostatici	-	-	-	0,0000	-	-	0,0000
200132	Medicinali diversi da quelli di cui alla voce 20 01 31	200	945	305	0,0038	900	1.205	0,0151
200133	Batterie e accumulatori di cui alle voci 16 06 01, 16 06 02 e 16 06 03 nonché batterie e accumulatori non suddivisi contenenti tali batterie	100	-	30	0,0004	-	30	0,0004
200134	Batterie e accumulatori diversi da quelli di cui alla voce 20 01 33	660	-	660	0,0083	-	660	0,0083
200135	Apparecchiature elettriche ed elettroniche fuori uso, diverse da quelle di cui alla voce 20 01 21 e 20 01 23, contenenti componenti pericolosi (6)	44.970	-	33.060	0,4152	-	33.060	0,4152
200136	Apparecchiature elettriche ed elettroniche fuori uso, diverse da quelle di cui alle voci 20 01 21, 20 01 23 e 20 01 35	28.910	-	20.370	0,2558	-	20.370	0,2558
200137	Legno, contenente sostanze pericolose	1.500	-	1.460	0,0183	-	1.460	0,0183

CER	Descrizione	I Copia		IV Copia				
		Kg R1~R13	Kg D1~D15	Kg R1~R13	% (R)	Kg D1~D15	Totale	% (T)
200138	Legno, diverso da quello di cui alla voce 20 01 37	37.500	-	37.500	0,4709	-	37.500	0,4709
200139	Plastica	22.920	-	21.250	0,2669	-	21.250	0,2669
200140	Metallo	13.690	-	14.590	0,1832	-	14.590	0,1832
200141	Rifiuti prodotti dalla pulizia di camini e ciminere	-	-	-	0,0000	-	-	0,0000
200199	Altre frazioni non specificate altrimenti	-	-	-	0,0000	-	-	0,0000
200201	Rifiuti biodegradabili	32.640	-	37.770	0,4743	-	37.770	0,4743
200203	Altri rifiuti non biodegradabili	-	-	-	0,0000	-	-	0,0000
200301	Rifiuti urbani non differenziati	-	2.316.237	-	0,0000	2.472.540	2.472.540	31,0504
200302	Rifiuti dei mercati	-	-	-	0,0000	-	-	0,0000
200303	Residui della pulizia stradale	24.290	-	24.290	0,3050	-	24.290	0,3050
200303	<i>Scarto su residui della pulizia stradale</i>	-	10.410	-	-	10.410	10.410	0,1307
200307	Rifiuti ingombranti	252.810	-	271.980	3,4155	-	271.980	3,4155
	Totale	5.042.022	2.498.709	5.303.616	66,6033	2.659.380	7.962.996	100,0000

Scarti IV copia	Kg Scarto
	0
Scarto sul codice 150106 - DGR 384/2012	170.610
	0
Scarto sul codice 200303 - DGR 384/2012	10.410

Limiti IV copia	Kg Esclusi
	0
	0
	0
	0

Altri casi IV copia	Totale
	-
DGR 384/2012 - Altri CER non compresi nel calcolo della percentuale di R.D.	44.540

Produzione procapite mensile in Kg
28,004

RACCOLTA DIFFERENZIATA
66,60%

CER	Descrizione	I Copia		IV Copia				
		Kg R1~R13	Kg D1~D15	Kg R1~R13	% (R)	Kg D1~D15	Totale	% (T)
080318	Toner per stampa esauriti, diversi da quelli di cui alla voce 08 03 17	540	70	540	0,0072	122	662	0,0088
130205	Scarti di olio minerale per motori, ingranaggi e lubrificazione, non clorurati	-	-	-	0,0000	-	-	0,0000
130206	Scarti di olio sintetico per motori, ingranaggi e lubrificazione	-	-	-	0,0000	-	-	0,0000
130207	Olio per motori, ingranaggi e lubrificazione, facilmente biodegradabile	-	-	-	0,0000	-	-	0,0000
130208	Altri oli per motori, ingranaggi e lubrificazione	-	-	-	0,0000	-	-	0,0000
150101	Imballaggi in carta e cartone	346.660	-	310.970	4,1444	-	310.970	4,1444
150102	Imballaggi in plastica	383.220	260	410.220	5,4672	260	410.480	5,4706
150103	Imballaggi in legno	-	-	-	0,0000	-	-	0,0000
150104	Imballaggi metallici	20.250	-	26.870	0,3581	-	26.870	0,3581
150105	Imballaggi in materiali compositi	-	-	-	0,0000	-	-	0,0000
150106	Imballaggi in materiali misti	627.568	2.610	592.183	7,8923	1.880	594.063	7,9173
150106	<i>Scarto su imballaggi in materiali misti</i>	-	171.392	-	-	167.157	167.157	2,2278
150107	Imballaggi in vetro	564.960	-	512.050	6,8243	-	512.050	6,8243
150109	Imballaggi in materia tessile	-	-	-	0,0000	-	-	0,0000
150110	Imballaggi contenenti residui di sostanze pericolose o contaminati da tali sostanze	-	-	-	0,0000	-	-	0,0000
150111	Imballaggi metallici contenenti matrici solide porose pericolose (ad esempio amianto), compresi i contenitori a pressione vuoti	-	-	-	0,0000	-	-	0,0000
160103	Pneumatici fuori uso	4.800	-	4.360	0,0581	-	4.360	0,0581
160107	Filtri dell'olio	-	-	-	0,0000	-	-	0,0000
160215	Componenti pericolosi rimossi da apparecchiature fuori uso	-	-	-	0,0000	-	-	0,0000
160216	Componenti rimossi da apparecchiature fuori uso, diversi da quelli di cui alla voce 160215	80	-	80	0,0011	-	80	0,0011
160505	Gas in contenitori a pressione, diversi da quelli di cui alla voce 16 05 04	-	-	-	0,0000	-	-	0,0000
160601	Batterie al piombo	2.900	-	6.670	0,0889	-	6.670	0,0889
160602	Batterie al nichel-cadmio	-	-	-	0,0000	-	-	0,0000

CER	Descrizione	I Copia		IV Copia				
		Kg R1~R13	Kg D1~D15	Kg R1~R13	% (R)	Kg D1~D15	Totale	% (T)
160603	Batterie contenenti mercurio	-	-	-	0,0000	-	-	0,0000
170107 170904	Rifiuti misti dell'attività di costruzione e demolizione, diversi da quelli di cui alle voci 17 09 01, 17 09 02 e 17 09 03; Miscugli o scorie di cemento, mattoni, mattonelle e ceramiche, diverse da quelle di cui alla voce 17 01 06	17.320	-	17.120	0,2282	-	17.120	0,2282
200101	Carta e cartone	397.160	-	360.760	4,8080	-	360.760	4,8080
200102	Vetro	152.200	-	160.060	2,1332	-	160.060	2,1332
200108	Rifiuti biodegradabili di cucine e mense	2.101.840	-	2.185.995	29,1337	-	2.185.995	29,1337
200108	<i>Autocompostaggio D.G.R. 384/2012</i>	-	-	116.855	1,5574	-	116.855	1,5574
200110	Abbigliamento	34.230	-	30.481	0,4062	-	30.481	0,4062
200111	Prodotti tessili	4.240	-	4.240	0,0565	-	4.240	0,0565
200121	Tubi fluorescenti ed altri rifiuti contenenti mercurio	740	-	680	0,0091	-	680	0,0091
200123	Apparecchiature fuori uso contenenti clorofluorocarburi	47.480	-	38.140	0,5083	-	38.140	0,5083
200125	Oli e grassi commestibili	7.680	-	6.957	0,0927	-	6.957	0,0927
200126	Oli e grassi diversi da quelli di cui alla voce 20 01 25	-	-	-	0,0000	-	-	0,0000
200127	Vernici, inchiostri, adesivi e resine contenenti sostanze pericolose	-	940	-	0,0000	940	940	0,0125
200128	Vernici, inchiostri, adesivi e resine diversi da quelli di cui alla voce 20 01 27	-	-	-	0,0000	-	-	0,0000
200131	Medicinali citotossici e citostatici	-	-	-	0,0000	-	-	0,0000
200132	Medicinali diversi da quelli di cui alla voce 20 01 31	100	2.335	70	0,0009	2.016	2.086	0,0278
200133	Batterie e accumulatori di cui alle voci 16 06 01, 16 06 02 e 16 06 03 nonché batterie e accumulatori non suddivisi contenenti tali batterie	310	-	195	0,0026	-	195	0,0026
200134	Batterie e accumulatori diversi da quelli di cui alla voce 20 01 33	860	-	810	0,0108	-	810	0,0108
200135	Apparecchiature elettriche ed elettroniche fuori uso, diverse da quelle di cui alla voce 20 01 21 e 20 01 23, contenenti componenti pericolosi (6)	47.240	-	41.430	0,5522	-	41.430	0,5522
200136	Apparecchiature elettriche ed elettroniche fuori uso, diverse da quelle di cui alle voci 20 01 21, 20 01 23 e 20 01 35	38.490	-	28.420	0,3788	-	28.420	0,3788
200137	Legno, contenente sostanze pericolose	-	-	-	0,0000	-	-	0,0000

CER	Descrizione	I Copia		IV Copia				
		Kg R1~R13	Kg D1~D15	Kg R1~R13	% (R)	Kg D1~D15	Totale	% (T)
200138	Legno, diverso da quello di cui alla voce 20 01 37	43.600	-	43.600	0,5811	-	43.600	0,5811
200139	Plastica	16.200	-	14.620	0,1948	-	14.620	0,1948
200140	Metallo	12.080	-	12.500	0,1666	-	12.500	0,1666
200141	Rifiuti prodotti dalla pulizia di camini e ciminere	-	-	-	0,0000	-	-	0,0000
200199	Altre frazioni non specificate altrimenti	-	-	-	0,0000	-	-	0,0000
200201	Rifiuti biodegradabili	20.930	-	23.380	0,3116	-	23.380	0,3116
200203	Altri rifiuti non biodegradabili	-	250	-	0,0000	220	220	0,0029
200301	Rifiuti urbani non differenziati	-	2.075.340	-	0,0000	2.132.840	2.132.840	28,4253
200302	Rifiuti dei mercati	-	-	-	0,0000	-	-	0,0000
200303	Residui della pulizia stradale	8.582	-	8.582	0,1144	-	8.582	0,1144
200303	<i>Scarto su residui della pulizia stradale</i>	-	3.678	-	-	3.678	3.678	0,0490
200307	Rifiuti ingombranti	240.210	-	235.370	3,1369	-	235.370	3,1369
	Totale	5.142.470	2.256.875	5.194.208	69,2255	2.309.113	7.503.321	100,0000

Scarti IV copia	Kg Scarto
	0
Scarto sul codice 150106 - DGR 384/2012	167.157
	0
Scarto sul codice 200303 - DGR 384/2012	3.678

Limiti IV copia	Kg Esclusi
	0
Limite in Kg. sui codici 170107 e 170904 - DGR 384/2012	6.300
	0
	0

Altri casi IV copia	Totale
	-
DGR 384/2012 - Altri CER non compresi nel calcolo della percentuale di R.D.	26.515

Produzione procapite mensile in Kg
26,314

RACCOLTA DIFFERENZIATA
69,23%