

S.I.O.R.R.  
Sistema Informativo Osservatorio Regionale Rifiuti  
**Produzione annuale e  
percentuale di raccolta differenziata dei rifiuti urbani della  
Provincia di Caserta - 2015**



Comune	Kg di rifiuti differenziati	Kg di compostaggio domestico	Kg di rifiuti indifferenziati	Totale Kg ai fini del calcolo percentuale della R.D.	n. abitanti ( ISTAT )	Produzione pro capite R.U. annua in Kg	% di R.D.	Eccedenze 160103 170107 170904	Totale Kg di R.U. raccolti sul territorio Comunale	Trend r.d. 2015/14	Trend produzione 2015/14
Ailano	238.519	-	220.797	459.316	1.378	333,321	<b>51,93%</b>	-	459.316	<b>-10,16%</b>	<b>-9,34%</b>
Alife	1.592.506	-	1.129.991	2.722.497	7.678	354,584	<b>58,49%</b>	-	2.722.497	<b>6,51%</b>	<b>4,22%</b>
Alvignano	767.238	229.527	714.026	1.710.791	4.855	305,101	<b>58,26%</b>	-	1.481.264	<b>15,52%</b>	<b>-15,64%</b>
Arienzo	1.659.903	-	585.962	2.245.865	5.356	419,318	<b>73,91%</b>	29.600	2.275.465	<b>4,35%</b>	<b>-3,16%</b>
Aversa	14.388.717	-	14.360.730	28.749.447	53.215	540,251	<b>50,05%</b>	15.253	28.764.700	<b>-0,31%</b>	<b>1,96%</b>
Baia e Latina	351.082	80.866	301.818	733.766	2.209	295,564	<b>58,87%</b>	-	652.900	<b>0,02%</b>	<b>-16,71%</b>
Bellona	1.811.163	-	1.220.837	3.032.000	5.962	508,554	<b>59,73%</b>	-	3.032.000	<b>-7,67%</b>	<b>-7,91%</b>
Caianello	427.636	-	330.284	757.920	1.806	419,668	<b>56,42%</b>	-	757.920	<b>-1,44%</b>	<b>-14,48%</b>
Caiazzo	1.046.296	-	654.154	1.700.450	5.577	304,904	<b>61,53%</b>	-	1.700.450	<b>2,61%</b>	<b>3,05%</b>
Calvi Risorta	1.781.103	-	963.167	2.744.270	5.734	478,596	<b>64,90%</b>	-	2.744.270	<b>-2,22%</b>	<b>-2,01%</b>
Camigliano	594.360	-	164.031	758.391	1.913	396,441	<b>78,37%</b>	-	758.391	<b>1,87%</b>	<b>0,53%</b>
Cancello ed Arnone	322.524	-	2.215.261	2.537.785	5.663	448,134	<b>12,71%</b>	-	2.537.785	<b>-24,85%</b>	<b>-8,34%</b>
Capodrise	2.572.951	-	1.561.880	4.134.831	10.009	413,111	<b>62,23%</b>	-	4.134.831	<b>7,00%</b>	<b>3,39%</b>
Capriati a Volturno	138.850	-	202.340	341.190	1.550	220,123	<b>40,70%</b>	-	341.190	<b>-6,41%</b>	<b>-14,96%</b>
Capua	2.885.905	-	6.117.645	9.003.550	18.948	475,172	<b>32,05%</b>	-	9.003.550	<b>-7,66%</b>	<b>-7,72%</b>
Carinaro	2.048.701	-	1.267.045	3.315.746	7.152	463,611	<b>61,79%</b>	-	3.315.746	<b>2,51%</b>	<b>-1,53%</b>
Carinola	1.446.088	-	1.774.505	3.220.593	7.399	435,274	<b>44,90%</b>	-	3.220.593	<b>-2,49%</b>	<b>-5,44%</b>
Casagiove	3.037.662	-	2.898.246	5.935.908	13.678	433,975	<b>51,17%</b>	-	5.935.908	<b>2,16%</b>	<b>-0,19%</b>
Casal di Principe	4.538.359	-	4.751.964	9.290.323	21.374	434,655	<b>48,85%</b>	-	9.290.323	<b>4,85%</b>	<b>0,07%</b>
Casaluce	1.982.059	-	2.420.051	4.402.110	10.192	431,918	<b>45,03%</b>	-	4.402.110	<b>13,03%</b>	<b>2,84%</b>

S.I.O.R.R.  
Sistema Informativo Osservatorio Regionale Rifiuti  
**Produzione annuale e  
percentuale di raccolta differenziata dei rifiuti urbani della  
Provincia di Caserta - 2015**



Comune	Kg di rifiuti differenziati	Kg di compostaggio domestico	Kg di rifiuti indifferenziati	Totale Kg ai fini del calcolo percentuale della R.D.	n. abitanti ( ISTAT )	Produzione pro capite R.U. annua in Kg	% di R.D.	Eccedenze 160103 170107 170904	Totale Kg di R.U. raccolti sul territorio Comunale	Trend r.d. 2015/14	Trend produzione 2015/14
Casapesenna	2.037.430	-	1.498.960	3.536.390	6.941	509,493	<b>57,61%</b>	-	3.536.390	<b>7,03%</b>	<b>0,38%</b>
Casapulla	2.310.423	-	1.367.728	3.678.151	8.673	424,092	<b>62,81%</b>	-	3.678.151	<b>3,85%</b>	<b>1,33%</b>
Caserta	21.402.015	-	20.708.977	42.110.992	76.887	547,700	<b>50,82%</b>	-	42.110.992	<b>-1,60%</b>	<b>0,36%</b>
Castel Campagnano	383.914	-	231.111	615.025	1.599	384,631	<b>62,42%</b>	-	615.025	<b>-3,01%</b>	<b>-1,57%</b>
Castel di Sasso	70.156	-	127.074	197.230	1.177	167,570	<b>35,57%</b>	-	197.230	<b>-2,59%</b>	<b>-0,26%</b>
Castel Morrone	668.343	-	557.167	1.225.510	3.876	316,179	<b>54,54%</b>	-	1.225.510	<b>-9,76%</b>	<b>-26,98%</b>
Castel Volturno	5.412.994	-	13.382.542	18.795.536	25.135	747,783	<b>28,80%</b>	-	18.795.536	<b>10,67%</b>	<b>-7,15%</b>
Castello del Matese	221.134	-	197.600	418.734	1.510	277,307	<b>52,81%</b>	-	418.734	<b>-7,83%</b>	<b>-11,72%</b>
Cellole	4.550.465	-	2.126.015	6.676.480	7.839	851,700	<b>68,16%</b>	-	6.676.480	<b>6,29%</b>	<b>9,29%</b>
Cervino	929.694	-	583.480	1.513.174	5.077	298,045	<b>61,44%</b>	471.830	1.985.004	<b>-6,62%</b>	<b>-22,90%</b>
Cesa	1.397.278	-	1.997.722	3.395.000	8.781	386,630	<b>41,16%</b>	-	3.395.000	<b>1,98%</b>	<b>-0,57%</b>
Ciorlano	27.388	3.466	78.602	109.456	414	256,014	<b>28,19%</b>	-	105.990	<b>-11,52%</b>	<b>-24,17%</b>
Conca della Campania	209.742	-	147.045	356.787	1.259	283,389	<b>58,79%</b>	-	356.787	<b>-8,71%</b>	<b>-16,37%</b>
Curti	1.859.266	-	1.578.599	3.437.865	7.131	482,101	<b>54,08%</b>	-	3.437.865	<b>-1,70%</b>	<b>-5,84%</b>
Dragoni	584.467	-	293.943	878.410	2.144	409,706	<b>66,54%</b>	-	878.410	<b>8,20%</b>	<b>-4,92%</b>
Falciano del Massico	1.198.736	-	471.885	1.670.621	3.754	445,024	<b>71,75%</b>	-	1.670.621	<b>-0,55%</b>	<b>-2,44%</b>
Fontegreca	30.540	-	161.580	192.120	841	228,442	<b>15,90%</b>	-	192.120	<b>15,90%</b>	<b>18,42%</b>
Formicola	319.942	-	190.266	510.208	1.528	333,906	<b>62,71%</b>	-	510.208	<b>1,08%</b>	<b>-0,86%</b>
Francolise	1.068.572	-	884.228	1.952.800	4.929	396,186	<b>54,72%</b>	-	1.952.800	<b>-8,48%</b>	<b>-24,46%</b>
Frignano	1.817.640	-	2.138.660	3.956.300	9.000	439,589	<b>45,94%</b>	-	3.956.300	<b>-5,55%</b>	<b>2,55%</b>

S.I.O.R.R.  
Sistema Informativo Osservatorio Regionale Rifiuti  
**Produzione annuale e  
percentuale di raccolta differenziata dei rifiuti urbani della  
Provincia di Caserta - 2015**



Comune	Kg di rifiuti differenziati	Kg di compostaggio domestico	Kg di rifiuti indifferenziati	Totale Kg ai fini del calcolo percentuale della R.D.	n. abitanti ( ISTAT )	Produzione pro capite R.U. annua in Kg	% di R.D.	Eccedenze 160103 170107 170904	Totale Kg di R.U. raccolti sul territorio Comunale	Trend r.d. 2015/14	Trend produzione 2015/14
Gallo Matese	38.018	-	106.360	144.378	589	245,124	<b>26,33%</b>	-	144.378	<b>-4,96%</b>	<b>-10,11%</b>
Galluccio	567.094	-	146.043	713.137	2.172	328,332	<b>79,52%</b>	-	713.137	<b>-0,49%</b>	<b>-21,79%</b>
Giano Vetusto	117.038	17.195	82.217	216.450	650	306,546	<b>62,02%</b>	-	199.255	<b>-7,38%</b>	<b>-26,38%</b>
Gioia Sannitica	471.479	139.307	470.346	1.081.132	3.657	257,540	<b>56,50%</b>	-	941.825	<b>-6,63%</b>	<b>-23,69%</b>
Grazzanise	1.926.938	-	1.305.662	3.232.600	7.062	457,746	<b>59,61%</b>	-	3.232.600	<b>-3,99%</b>	<b>-19,60%</b>
Gricignano di Aversa	3.040.168	-	4.226.732	7.266.900	11.629	624,895	<b>41,84%</b>	-	7.266.900	<b>-0,83%</b>	<b>-3,63%</b>
Letino	82.745	-	135.070	217.815	715	304,636	<b>37,99%</b>	8.085	225.900	<b>-12,70%</b>	<b>-13,11%</b>
Liberi	180.245	-	146.605	326.850	1.144	285,708	<b>55,15%</b>	-	326.850	<b>18,26%</b>	<b>41,81%</b>
Lusciano	4.297.534	-	2.687.601	6.985.135	15.330	455,651	<b>61,52%</b>	-	6.985.135	<b>11,63%</b>	<b>2,76%</b>
Macerata Campania	2.034.494	-	2.090.508	4.125.002	10.617	388,528	<b>49,32%</b>	-	4.125.002	<b>-2,57%</b>	<b>-7,93%</b>
Maddaloni	6.894.053	-	11.285.639	18.179.692	39.171	464,111	<b>37,92%</b>	-	18.179.692	<b>-6,06%</b>	<b>-3,28%</b>
Marcianise	10.779.571	-	7.743.799	18.523.370	39.984	463,270	<b>58,19%</b>	-	18.523.370	<b>9,34%</b>	<b>-2,95%</b>
Marzano Appio	351.493	-	416.314	767.807	2.268	338,539	<b>45,78%</b>	1.540	769.347	<b>-1,21%</b>	<b>-1,88%</b>
Mignano Monte Lungo	338.910	-	300.080	638.990	3.248	196,733	<b>53,04%</b>	-	638.990	<b>-14,57%</b>	<b>-34,41%</b>
Mondragone	5.213.122	-	7.382.932	12.596.054	28.453	442,697	<b>41,39%</b>	-	12.596.054	<b>-1,77%</b>	<b>-11,34%</b>
Orta di Atella	3.385.810	-	6.027.729	9.413.539	26.997	348,688	<b>35,97%</b>	-	9.413.539	<b>0,23%</b>	<b>-2,78%</b>
Parete	3.600.316	-	1.167.441	4.767.757	11.365	419,512	<b>75,51%</b>	-	4.767.757	<b>5,51%</b>	<b>-0,66%</b>
Pastorano	1.024.304	-	982.322	2.006.626	3.017	665,106	<b>51,05%</b>	-	2.006.626	<b>0,22%</b>	<b>-0,75%</b>
Piana di Monte Verna	552.996	-	351.792	904.788	2.344	386,002	<b>61,12%</b>	-	904.788	<b>0,05%</b>	<b>-7,70%</b>
Piedimonte Matese	2.098.763	-	2.066.424	4.165.187	11.354	366,848	<b>50,39%</b>	-	4.165.187	<b>1,58%</b>	<b>-11,38%</b>

S.I.O.R.R.  
Sistema Informativo Osservatorio Regionale Rifiuti  
**Produzione annuale e  
percentuale di raccolta differenziata dei rifiuti urbani della  
Provincia di Caserta - 2015**



Comune	Kg di rifiuti differenziati	Kg di compostaggio domestico	Kg di rifiuti indifferenziati	Totale Kg ai fini del calcolo percentuale della R.D.	n. abitanti ( ISTAT )	Produzione pro capite R.U. annua in Kg	% di R.D.	Eccedenze 160103 170107 170904	Totale Kg di R.U. raccolti sul territorio Comunale	Trend r.d. 2015/14	Trend produzione 2015/14
Pietramelara	1.190.557	-	908.608	2.099.165	4.731	443,704	<b>56,72%</b>	-	2.099.165	<b>-7,15%</b>	<b>-13,16%</b>
Pietravairano	432.967	50.766	340.928	824.661	2.975	260,133	<b>58,66%</b>	-	773.895	<b>-15,66%</b>	<b>-18,73%</b>
Pignataro Maggiore	1.392.064	-	1.167.488	2.559.552	6.127	417,750	<b>54,39%</b>	-	2.559.552	<b>-8,84%</b>	<b>-13,52%</b>
Pontelatone	300.340	-	413.110	713.450	1.707	417,955	<b>42,10%</b>	-	713.450	<b>-6,45%</b>	<b>3,13%</b>
Portico di Caserta	1.929.973	-	1.552.940	3.482.913	7.814	445,727	<b>55,41%</b>	-	3.482.913	<b>-0,10%</b>	<b>-2,31%</b>
Prata Sannita	207.572	-	207.032	414.604	1.521	272,586	<b>50,07%</b>	-	414.604	<b>50,07%</b>	<b>143,43%</b>
Pratella	94.368	-	348.129	442.497	1.580	280,061	<b>21,33%</b>	-	442.497	<b>21,33%</b>	<b>25,58%</b>
Presenzano	448.835	-	190.676	639.511	1.758	363,772	<b>70,18%</b>	-	639.511	<b>23,53%</b>	<b>-1,79%</b>
Raviscanina	84.206	-	194.124	278.330	1.335	208,487	<b>30,25%</b>	-	278.330	<b>-18,94%</b>	<b>-16,29%</b>
Recale	1.822.848	-	1.167.308	2.990.156	7.718	387,426	<b>60,96%</b>	-	2.990.156	<b>7,42%</b>	<b>-5,91%</b>
Riardo	526.776	-	457.134	983.910	2.351	418,507	<b>53,54%</b>	-	983.910	<b>-5,20%</b>	<b>-14,43%</b>
Rocca d'Evandro	242	-	246.068	246.310	3.283	75,026	<b>0,10%</b>	-	246.310	<b>-55,53%</b>	<b>-70,21%</b>
Roccamonfina	958.919	-	530.709	1.489.628	3.534	421,513	<b>64,37%</b>	-	1.489.628	<b>-0,27%</b>	<b>-8,67%</b>
Roccaromana	219.906	-	131.114	351.020	866	405,335	<b>62,65%</b>	-	351.020	<b>-2,51%</b>	<b>-0,93%</b>
Rocchetta e Croce	84.400	-	85.940	170.340	472	360,890	<b>49,55%</b>	-	170.340	<b>-3,29%</b>	<b>-29,71%</b>
Ruviano	168.937	153.013	193.243	515.193	1.682	215,327	<b>62,49%</b>	-	362.180	<b>2,91%</b>	<b>-35,53%</b>
San Cipriano d'Aversa	3.239.291	-	2.102.519	5.341.810	13.676	390,597	<b>60,64%</b>	-	5.341.810	<b>0,84%</b>	<b>-13,78%</b>
San Felice a Cancelli	3.854.373	-	2.862.077	6.716.450	17.572	382,225	<b>57,39%</b>	10.120	6.726.570	<b>0,15%</b>	<b>-12,01%</b>
San Gregorio Matese	176.798	-	89.852	266.650	996	267,721	<b>66,30%</b>	-	266.650	<b>-5,28%</b>	<b>-25,92%</b>
San Marcellino	775.132	-	5.791.668	6.566.800	13.826	474,960	<b>11,80%</b>	-	6.566.800	<b>11,34%</b>	<b>-3,56%</b>

S.I.O.R.R.  
Sistema Informativo Osservatorio Regionale Rifiuti  
**Produzione annuale e  
percentuale di raccolta differenziata dei rifiuti urbani della  
Provincia di Caserta - 2015**



Comune	Kg di rifiuti differenziati	Kg di compostaggio domestico	Kg di rifiuti indifferenziati	Totale Kg ai fini del calcolo percentuale della R.D.	n. abitanti ( ISTAT )	Produzione pro capite R.U. annua in Kg	% di R.D.	Eccedenze 160103 170107 170904	Totale Kg di R.U. raccolti sul territorio Comunale	Trend r.d. 2015/14	Trend produzione 2015/14
San Marco Evangelista	2.489.172	-	1.030.425	3.519.597	6.462	544,661	<b>70,72%</b>	-	3.519.597	<b>0,48%</b>	<b>-4,74%</b>
San Nicola la Strada	2.622.610	-	6.099.490	8.722.100	22.341	390,408	<b>30,07%</b>	-	8.722.100	<b>-12,54%</b>	<b>-9,67%</b>
San Pietro Infine	69.207	33.215	118.403	220.825	934	200,867	<b>46,38%</b>	-	187.610	<b>-3,43%</b>	<b>-41,84%</b>
San Potito Sannitico	305.662	-	346.307	651.969	1.944	335,375	<b>46,88%</b>	-	651.969	<b>-16,05%</b>	<b>-5,01%</b>
San Prisco	3.097.766	-	2.455.352	5.553.118	12.255	453,131	<b>55,78%</b>	-	5.553.118	<b>3,17%</b>	<b>-3,95%</b>
San Tammaro	1.760.617	-	1.014.613	2.775.230	5.478	506,614	<b>63,44%</b>	-	2.775.230	<b>1,58%</b>	<b>-0,18%</b>
Santa Maria a Vico	1.095.987	-	1.293.523	2.389.510	14.139	169,001	<b>45,87%</b>	-	2.389.510	<b>-20,78%</b>	<b>-52,96%</b>
Santa Maria Capua Vetere	9.428.375	-	7.993.970	17.422.345	32.900	529,555	<b>54,12%</b>	-	17.422.345	<b>7,17%</b>	<b>-2,54%</b>
Santa Maria la Fossa	189.483	-	513.217	702.700	2.752	255,342	<b>26,96%</b>	-	702.700	<b>-34,60%</b>	<b>-43,58%</b>
Sant'Angelo d'Alife	215.302	-	263.949	479.251	2.304	208,008	<b>44,92%</b>	-	479.251	<b>-11,97%</b>	<b>-14,71%</b>
Sant'Arpino	2.416.292	-	3.436.454	5.852.746	14.257	410,517	<b>41,28%</b>	-	5.852.746	<b>-1,67%</b>	<b>-11,96%</b>
Sessa Aurunca	6.931.074	-	3.403.365	10.334.439	21.871	472,518	<b>67,07%</b>	-	10.334.439	<b>-2,77%</b>	<b>-0,88%</b>
Sparanise	2.172.277	-	1.139.983	3.312.260	7.489	442,283	<b>65,58%</b>	-	3.312.260	<b>-1,93%</b>	<b>-2,40%</b>
Succivo	1.875.564	-	1.769.806	3.645.370	8.417	433,096	<b>51,45%</b>	-	3.645.370	<b>3,84%</b>	<b>4,12%</b>
Teano	2.698.439	53.468	1.671.816	4.423.723	12.598	346,901	<b>62,21%</b>	-	4.370.255	<b>6,71%</b>	<b>-13,35%</b>
Teverola	3.053.104	-	3.423.536	6.476.640	14.187	456,519	<b>47,14%</b>	-	6.476.640	<b>47,14%</b>	<b>72,70%</b>
Tora e Picilli	214.298	-	185.188	399.486	926	431,410	<b>53,64%</b>	-	399.486	<b>-3,07%</b>	<b>-8,05%</b>
Trentola-Ducenta	5.981.798	-	1.926.000	7.907.798	19.294	409,858	<b>75,64%</b>	-	7.907.798	<b>-0,14%</b>	<b>2,17%</b>
Vairano Patenora	1.764.689	-	887.841	2.652.530	6.649	398,937	<b>66,53%</b>	-	2.652.530	<b>8,28%</b>	<b>-3,81%</b>
Valle Agricola	169.665	-	103.726	273.391	916	298,462	<b>62,06%</b>	-	273.391	<b>2,74%</b>	<b>11,29%</b>

S.I.O.R.R.  
Sistema Informativo Osservatorio Regionale Rifiuti  
**Produzione annuale e  
percentuale di raccolta differenziata dei rifiuti urbani della  
Provincia di Caserta - 2015**

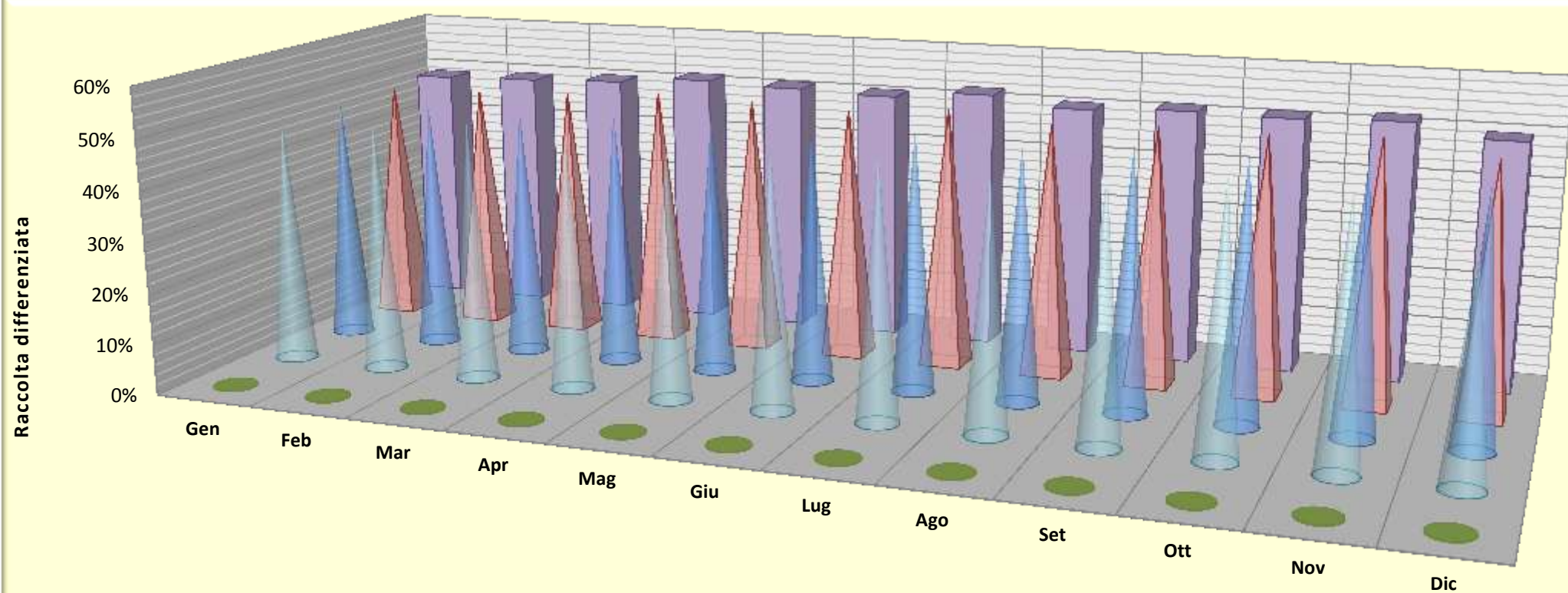

<b>Comune</b>	<b>Kg di rifiuti differenziati</b>	<b>Kg di compostaggio domestico</b>	<b>Kg di rifiuti indifferenziati</b>	<b>Totale Kg ai fini del calcolo percentuale della R.D.</b>	<b>n. abitanti ( ISTAT )</b>	<b>Produzione pro capite R.U. annua in Kg</b>	<b>% di R.D.</b>	<b>Eccedenze 160103 170107 170904</b>	<b>Totale Kg di R.U. raccolti sul territorio Comunale</b>	<b>Trend r.d. 2015/14</b>	<b>Trend produzione 2015/14</b>
Valle di Maddaloni	871.236	-	435.256	1.306.492	2.753	474,570	<b>66,69%</b>	-	1.306.492	<b>1,99%</b>	<b>15,10%</b>
Villa di Briano	2.262.573	-	1.463.288	3.725.861	7.024	530,447	<b>60,73%</b>	-	3.725.861	<b>2,98%</b>	<b>17,41%</b>
Villa Literno	2.449.093	-	3.598.982	6.048.075	11.930	506,964	<b>40,49%</b>	840	6.048.915	<b>3,05%</b>	<b>1,46%</b>
Vitulazio	1.215.404	-	1.783.792	2.999.196	7.361	407,444	<b>40,52%</b>	-	2.999.196	<b>-8,72%</b>	<b>-12,18%</b>
<b>Provincia di Caserta</b>	<b>210.385.043</b>	<b>760.822</b>	<b>207.038.483</b>	<b>418.184.348</b>	<b>924.614</b>	<b>451,457</b>	<b>50,49%</b>	<b>537.268</b>	<b>417.960.794</b>	<b>1,03%</b>	<b>-4,00%</b>

**% di r.d. calcolata dalla fonte dati disponibile**

	Gen	Feb	Mar	Apr	Mag	Giu	Lug	Ago	Set	Ott	Nov	Dic
■ Autocompostaggio	0,19%	0,20%	0,19%	0,18%	0,18%	0,17%	0,16%	0,17%	0,18%	0,18%	0,20%	0,20%
■ Stima O.R.R.	48,51%	50,24%	50,95%	50,62%	49,38%	50,88%	50,50%	49,56%	50,56%	51,51%	50,08%	42,07%
■ Stima produttore (I copia)	49,09%	49,37%	49,58%	50,66%	50,27%	49,96%	51,42%	50,04%	51,09%	51,17%	51,88%	49,25%
■ Peso verificato (IV copia)	48,46%	49,06%	49,80%	51,26%	50,72%	50,29%	51,89%	50,12%	51,06%	50,90%	51,62%	49,22%
■ % r.d. da dati disponibili	48,56%	49,16%	49,89%	51,35%	50,81%	50,38%	51,97%	50,20%	51,15%	50,99%	51,72%	49,32%

**Percentuale di rifiuto urbano da raccolta differenziata: 50,49%**

**Dati di produzione R.U. e percentuale di raccolta differenziata - Anno 2015**
**Stime e valori reali con colori differiti per fonte dati**

<b>Stima O.R.R.</b>	<b>Gen</b>	<b>Feb</b>	<b>Mar</b>	<b>Apr</b>	<b>Mag</b>	<b>Giu</b>	<b>Lug</b>	<b>Ago</b>	<b>Set</b>	<b>Ott</b>	<b>Nov</b>	<b>Dic</b>	<b>Anno</b>
<b>Kg Raccolta differenziata</b>	16.704.425	15.653.977	17.238.745	18.187.368	18.671.523	18.776.824	20.432.774	18.809.389	19.214.121	18.333.478	16.230.928	16.971.315	215.224.867
<b>Kg Produzione totale</b>	34.434.821	31.155.401	33.836.061	35.931.763	37.809.253	36.901.472	40.463.353	37.954.947	37.999.915	35.591.734	32.408.989	40.342.067	434.829.775
<b>% Raccolta differenziata</b>	48,51%	50,24%	50,95%	50,62%	49,38%	50,88%	50,50%	49,56%	50,56%	51,51%	50,08%	42,07%	<b>49,50%</b>
<b>Stima produttore (I copia)</b>													
<b>Kg Raccolta differenziata</b>	16.867.907	14.693.838	16.453.485	17.140.194	17.160.433	17.784.862	19.558.184	17.884.889	17.704.401	18.271.465	16.328.139	15.864.136	205.711.933
<b>Kg Produzione totale</b>	34.362.549	29.760.257	33.187.244	33.834.668	34.133.754	35.597.070	38.037.704	35.738.336	34.655.484	35.710.785	31.473.438	32.208.774	408.700.063
<b>% Raccolta differenziata</b>	49,09%	49,37%	49,58%	50,66%	50,27%	49,96%	51,42%	50,04%	51,09%	51,17%	51,88%	49,25%	<b>50,33%</b>
<b>Peso verificato (IV copia)</b>													
<b>Kg Raccolta differenziata</b>	16.478.723	14.696.232	16.877.059	17.907.424	17.908.986	18.319.166	20.407.147	18.660.629	17.895.492	18.700.221	16.352.043	16.181.921	210.385.043
<b>Kg Produzione totale</b>	34.002.830	29.955.825	33.890.941	34.935.415	35.306.941	36.424.996	39.330.069	37.233.665	35.046.815	36.740.203	31.678.137	32.877.689	417.423.526
<b>% Raccolta differenziata</b>	48,46%	49,06%	49,80%	51,26%	50,72%	50,29%	51,89%	50,12%	51,06%	50,90%	51,62%	49,22%	<b>50,40%</b>
<b>Autocompostaggio</b>													
<b>Kg Produzione</b>	63.358	58.784	62.983	62.022	63.899	61.939	64.406	64.542	62.803	65.351	63.701	67.036	760.822
<b>% a valere in R.D.</b>	0,19%	0,20%	0,19%	0,18%	0,18%	0,17%	0,16%	0,17%	0,18%	0,18%	0,20%	0,20%	<b>0,18%</b>
<b>(IV o I copia, oppure Stima ORR) + Autocompostaggio</b>													
<b>Kg TOTALE r.d.</b>	16.542.080	14.755.015	16.940.042	17.969.446	17.972.885	18.381.105	20.471.553	18.725.171	17.958.295	18.765.571	16.415.743	16.248.957	211.145.865
<b>Kg TOTALE Produzione</b>	34.066.188	30.014.609	33.953.924	34.997.437	35.370.840	36.486.935	39.394.475	37.298.207	35.109.618	36.805.554	31.741.838	32.944.725	418.184.348
<b>% r.d. da dati disponibili</b>	48,56%	49,16%	49,89%	51,35%	50,81%	50,38%	51,97%	50,20%	51,15%	50,99%	51,72%	49,32%	<b>50,49%</b>



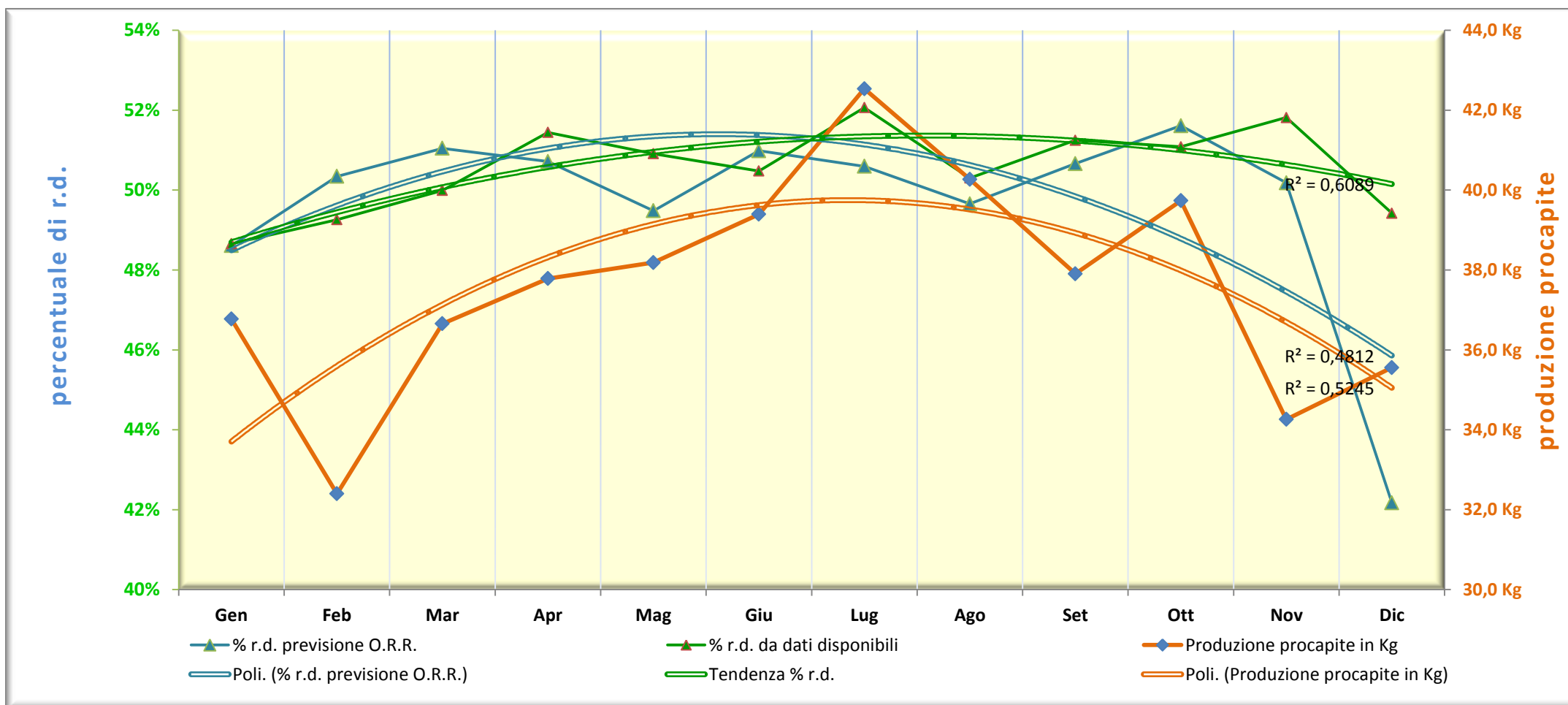

Mese	Gen	Feb	Mar	Apr	Mag	Giu	Lug	Ago	Set	Ott	Nov	Dic	Anno
Produzione procapite in Kg	36,775	32,398	36,654	37,784	38,186	39,395	42,537	40,269	37,904	39,736	34,261	35,558	<b>451,457</b>
% r.d. previsione O.R.R.	48,51%	50,24%	50,95%	50,62%	49,38%	50,88%	50,50%	49,56%	50,56%	51,51%	50,08%	42,07%	49,50%
% r.d. da dati disponibili	48,56%	49,16%	49,89%	51,35%	50,81%	50,38%	51,97%	50,20%	51,15%	50,99%	51,72%	49,32%	50,49%

CER	Descrizione	I Copia		IV Copia				
		Kg R1~R13	Kg D1~D15	Kg R1~R13	% (R)	Kg D1~D15	Totale	% (T)
080318	Toner per stampa esauriti, diversi da quelli di cui alla voce 08 03 17	2.176	-	2.197	0,0005	-	2.197	0,0005
130205	Scarti di olio minerale per motori, ingranaggi e lubrificazione, non clorurati	-	-	-	0,0000	-	-	0,0000
130206	Scarti di olio sintetico per motori, ingranaggi e lubrificazione	-	-	-	0,0000	-	-	0,0000
130207	Olio per motori, ingranaggi e lubrificazione, facilmente biodegradabile	-	-	-	0,0000	-	-	0,0000
130208	Altri oli per motori, ingranaggi e lubrificazione	-	-	-	0,0000	-	-	0,0000
150101	Imballaggi in carta e cartone	11.028.024	-	10.586.370	2,5315	-	10.586.370	2,5315
150102	Imballaggi in plastica	556.325	-	549.732	0,1315	-	549.732	0,1315
150103	Imballaggi in legno	218.210	-	218.020	0,0521	-	218.020	0,0521
150104	Imballaggi metallici	12.440	-	8.860	0,0021	-	8.860	0,0021
150105	Imballaggi in materiali compositi	-	-	-	0,0000	-	-	0,0000
150106	Imballaggi in materiali misti	20.081.816	-	19.634.758	4,6952	-	19.634.758	4,6952
150106	<i>Scarto su imballaggi in materiali misti</i>	-	5.195.199	-	-	5.039.121	5.039.121	1,2050
150107	Imballaggi in vetro	16.608.189	-	16.612.510	3,9725	-	16.612.510	3,9725
150109	Imballaggi in materia tessile	2.560	-	2.560	0,0006	-	2.560	0,0006
150110	Imballaggi contenenti residui di sostanze pericolose o contaminati da tali sostanze	1.040	65	1.000	0,0002	65	1.065	0,0003
150111	Imballaggi metallici contenenti matrici solide porose pericolose (ad esempio amianto), compresi i contenitori a pressione vuoti	-	-	-	0,0000	-	-	0,0000
160103	Pneumatici fuori uso	205.504	-	189.767	0,0454	-	189.767	0,0454
160107	Filtri dell'olio	-	-	-	0,0000	-	-	0,0000
160215	Componenti pericolosi rimossi da apparecchiature fuori uso	-	-	-	0,0000	-	-	0,0000
160216	Componenti rimossi da apparecchiature fuori uso, diversi da quelli di cui alla voce 160215	-	-	-	0,0000	-	-	0,0000
160505	Gas in contenitori a pressione, diversi da quelli di cui alla voce 16 05 04	-	-	-	0,0000	-	-	0,0000
160601	Batterie al piombo	-	-	-	0,0000	-	-	0,0000
160602	Batterie al nichel-cadmio	-	-	-	0,0000	-	-	0,0000

CER	Descrizione	I Copia		IV Copia				
		Kg R1~R13	Kg D1~D15	Kg R1~R13	% (R)	Kg D1~D15	Totale	% (T)
160603	Batterie contenenti mercurio	-	-	-	0,0000	-	-	0,0000
170107 170904	Rifiuti misti dell'attività di costruzione e demolizione, diversi da quelli di cui alle voci 17 09 01, 17 09 02 e 17 09 03; Miscugli o scorie di cemento, mattoni, mattonelle e ceramiche, diverse da quelle di cui alla voce 17 01 06	2.156.496	-	2.312.735	0,5530	-	2.312.735	0,5530
200101	Carta e cartone	11.896.689	-	12.527.718	2,9957	-	12.527.718	2,9957
200102	Vetro	3.089.221	-	3.283.527	0,7852	-	3.283.527	0,7852
200108	Rifiuti biodegradabili di cucine e mense	113.898.585	31.590	119.028.270	28,4631	31.720	119.059.990	28,4707
200108	<i>Autocompostaggio D.G.R. 384/2012</i>	-	-	760.822	0,1819	-	760.822	0,1819
200110	Abbigliamento	1.511.462	-	1.446.925	0,3460	-	1.446.925	0,3460
200111	Prodotti tessili	389.792	-	432.555	0,1034	-	432.555	0,1034
200121	Tubi fluorescenti ed altri rifiuti contenenti mercurio	51.613	-	7.983	0,0019	-	7.983	0,0019
200123	Apparecchiature fuori uso contenenti clorofluorocarburi	889.866	-	702.345	0,1680	-	702.345	0,1680
200125	Oli e grassi commestibili	70.630	-	68.955	0,0165	-	68.955	0,0165
200126	Oli e grassi diversi da quelli di cui alla voce 20 01 25	250	-	250	0,0001	-	250	0,0001
200127	Vernici, inchiostri, adesivi e resine contenenti sostanze pericolose	-	36.360	-	0,0000	34.125	34.125	0,0082
200128	Vernici, inchiostri, adesivi e resine diversi da quelli di cui alla voce 20 01 27	-	-	-	0,0000	-	-	0,0000
200131	Medicinali citotossici e citostatici	-	795	-	0,0000	795	795	0,0002
200132	Medicinali diversi da quelli di cui alla voce 20 01 31	21.387	22.076	14.292	0,0034	18.240	32.532	0,0078
200133	Batterie e accumulatori di cui alle voci 16 06 01, 16 06 02 e 16 06 03 nonché batterie e accumulatori non suddivisi contenenti tali batterie	45.236	-	9.190	0,0022	-	9.190	0,0022
200134	Batterie e accumulatori diversi da quelli di cui alla voce 20 01 33	7.959	373	9.135	0,0022	405	9.540	0,0023
200135	Apparecchiature elettriche ed elettroniche fuori uso, diverse da quelle di cui alla voce 20 01 21 e 20 01 23, contenenti componenti pericolosi (6)	833.715	-	681.868	0,1631	-	681.868	0,1631
200136	Apparecchiature elettriche ed elettroniche fuori uso, diverse da quelle di cui alle voci 20 01 21, 20 01 23 e 20 01 35	394.988	-	215.152	0,0514	-	215.152	0,0514
200137	Legno, contenente sostanze pericolose	-	-	-	0,0000	-	-	0,0000

**Produzione Rifiuti Urbani - Anno 2015**

CER	Descrizione	I Copia		IV Copia				
		Kg R1~R13	Kg D1~D15	Kg R1~R13	% (R)	Kg D1~D15	Totale	% (T)
200138	Legno, diverso da quello di cui alla voce 20 01 37	948.466	-	1.020.865	0,2441	-	1.020.865	0,2441
200139	Plastica	120.151	-	91.340	0,0218	-	91.340	0,0218
200140	Metallo	89.970	-	80.000	0,0191	-	80.000	0,0191
200141	Rifiuti prodotti dalla pulizia di camini e ciminiera	-	-	-	0,0000	-	-	0,0000
200199	Altre frazioni non specificate altrimenti	-	-	-	0,0000	-	-	0,0000
200201	Rifiuti biodegradabili	3.156.445	-	3.123.415	0,7469	-	3.123.415	0,7469
200203	Altri rifiuti non biodegradabili	-	170.596	-	0,0000	134.625	134.625	0,0322
200301	Rifiuti urbani non differenziati	-	195.747.621	-	0,0000	200.108.580	200.108.580	47,8518
200302	Rifiuti dei mercati	888.890	-	1.161.060	0,2776	-	1.161.060	0,2776
200303	Residui della pulizia stradale	3.717.690	190.160	3.454.843	0,8262	190.160	3.645.003	0,8716
200303	<i>Scarto su residui della pulizia stradale</i>	-	1.593.296	-	-	1.480.647	1.480.647	0,3541
200307	Rifiuti ingombranti	12.816.148	-	12.906.846	3,0864	-	12.906.846	3,0864
	<b>Totale</b>	205.711.933	202.988.130	211.145.865	50,4911	207.038.483	418.184.348	100,0000

<b>Scarti IV copia</b>	<b>Kg Scarto</b>
	0
Scarto sul codice 150106 - DGR 384/2012	5.039.121
	0
Scarto sul codice 200303 - DGR 384/2012	1.480.647

<b>Limiti IV copia</b>	<b>Kg Esclusi</b>
	0
Limite in Kg. sui codici 170107 e 170904 - DGR 384/2012	529.183
	0
Limite in Kg. sul codice 160103 - DGR 384/2012	8.085

<b>Altri casi IV copia</b>	<b>Totale</b>
	-
DGR 384/2012 - Altri CER non compresi nel calcolo della percentuale di R.D.	6.891.930

Numero abitanti	Produzione procapite annua in Kg
924.614	451,457

Totale raccolto sul territorio provinciale (tonnellate)
<b>t 424.853</b>

Raccolta differenziata
<b>50,49%</b>

CER	Descrizione	I Copia		IV Copia				
		Kg R1~R13	Kg D1~D15	Kg R1~R13	% (R)	Kg D1~D15	Totale	% (T)
080318	Toner per stampa esauriti, diversi da quelli di cui alla voce 08 03 17	390	-	390	0,0011	-	390	0,0011
130205	Scarti di olio minerale per motori, ingranaggi e lubrificazione, non clorurati	-	-	-	0,0000	-	-	0,0000
130206	Scarti di olio sintetico per motori, ingranaggi e lubrificazione	-	-	-	0,0000	-	-	0,0000
130207	Olio per motori, ingranaggi e lubrificazione, facilmente biodegradabile	-	-	-	0,0000	-	-	0,0000
130208	Altri oli per motori, ingranaggi e lubrificazione	-	-	-	0,0000	-	-	0,0000
150101	Imballaggi in carta e cartone	923.735	-	893.885	2,6240	-	893.885	2,6240
150102	Imballaggi in plastica	36.040	-	36.237	0,1064	-	36.237	0,1064
150103	Imballaggi in legno	20.980	-	20.980	0,0616	-	20.980	0,0616
150104	Imballaggi metallici	-	-	-	0,0000	-	-	0,0000
150105	Imballaggi in materiali compositi	-	-	-	0,0000	-	-	0,0000
150106	Imballaggi in materiali misti	1.737.708	-	1.601.286	4,7005	-	1.601.286	4,7005
150106	<i>Scarto su imballaggi in materiali misti</i>	-	451.777	-	-	413.099	413.099	1,2126
150107	Imballaggi in vetro	1.423.780	-	1.477.930	4,3384	-	1.477.930	4,3384
150109	Imballaggi in materia tessile	-	-	-	0,0000	-	-	0,0000
150110	Imballaggi contenenti residui di sostanze pericolose o contaminati da tali sostanze	-	-	-	0,0000	-	-	0,0000
150111	Imballaggi metallici contenenti matrici solide porose pericolose (ad esempio amianto), compresi i contenitori a pressione vuoti	-	-	-	0,0000	-	-	0,0000
160103	Pneumatici fuori uso	11.000	-	10.680	0,0314	-	10.680	0,0314
160107	Filtri dell'olio	-	-	-	0,0000	-	-	0,0000
160215	Componenti pericolosi rimossi da apparecchiature fuori uso	-	-	-	0,0000	-	-	0,0000
160216	Componenti rimossi da apparecchiature fuori uso, diversi da quelli di cui alla voce 160215	-	-	-	0,0000	-	-	0,0000
160505	Gas in contenitori a pressione, diversi da quelli di cui alla voce 16 05 04	-	-	-	0,0000	-	-	0,0000
160601	Batterie al piombo	-	-	-	0,0000	-	-	0,0000
160602	Batterie al nichel-cadmio	-	-	-	0,0000	-	-	0,0000

CER	Descrizione	I Copia		IV Copia				
		Kg R1~R13	Kg D1~D15	Kg R1~R13	% (R)	Kg D1~D15	Totale	% (T)
160603	Batterie contenenti mercurio	-	-	-	0,0000	-	-	0,0000
170107 170904	Rifiuti misti dell'attività di costruzione e demolizione, diversi da quelli di cui alle voci 17 09 01, 17 09 02 e 17 09 03; Miscugli o scorie di cemento, mattoni, mattonelle e ceramiche, diverse da quelle di cui alla voce 17 01 06	127.774	-	132.015	0,3875	-	132.015	0,3875
200101	Carta e cartone	983.810	-	1.025.370	3,0099	-	1.025.370	3,0099
200102	Vetro	249.636	-	257.430	0,7557	-	257.430	0,7557
200108	Rifiuti biodegradabili di cucine e mense	9.656.770	-	9.376.660	27,5248	-	9.376.660	27,5248
200108	<i>Autocompostaggio D.G.R. 384/2012</i>	-	-	63.358	0,1860	-	63.358	0,1860
200110	Abbigliamento	83.230	-	98.451	0,2890	-	98.451	0,2890
200111	Prodotti tessili	30.790	-	34.620	0,1016	-	34.620	0,1016
200121	Tubi fluorescenti ed altri rifiuti contenenti mercurio	110	-	370	0,0011	-	370	0,0011
200123	Apparecchiature fuori uso contenenti clorofluorocarburi	46.393	-	54.911	0,1612	-	54.911	0,1612
200125	Oli e grassi commestibili	6.200	-	6.200	0,0182	-	6.200	0,0182
200126	Oli e grassi diversi da quelli di cui alla voce 20 01 25	-	-	-	0,0000	-	-	0,0000
200127	Vernici, inchiostri, adesivi e resine contenenti sostanze pericolose	-	1.200	-	0,0000	1.794	1.794	0,0053
200128	Vernici, inchiostri, adesivi e resine diversi da quelli di cui alla voce 20 01 27	-	-	-	0,0000	-	-	0,0000
200131	Medicinali citotossici e citostatici	-	-	-	0,0000	-	-	0,0000
200132	Medicinali diversi da quelli di cui alla voce 20 01 31	835	2.600	870	0,0026	2.241	3.111	0,0091
200133	Batterie e accumulatori di cui alle voci 16 06 01, 16 06 02 e 16 06 03 nonché batterie e accumulatori non suddivisi contenenti tali batterie	410	-	865	0,0025	-	865	0,0025
200134	Batterie e accumulatori diversi da quelli di cui alla voce 20 01 33	1.741	8	1.399	0,0041	8	1.407	0,0041
200135	Apparecchiature elettriche ed elettroniche fuori uso, diverse da quelle di cui alla voce 20 01 21 e 20 01 23, contenenti componenti pericolosi (6)	44.107	-	53.604	0,1574	-	53.604	0,1574
200136	Apparecchiature elettriche ed elettroniche fuori uso, diverse da quelle di cui alle voci 20 01 21, 20 01 23 e 20 01 35	16.352	-	14.182	0,0416	-	14.182	0,0416
200137	Legno, contenente sostanze pericolose	-	-	-	0,0000	-	-	0,0000

CER	Descrizione	I Copia		IV Copia				
		Kg R1~R13	Kg D1~D15	Kg R1~R13	% (R)	Kg D1~D15	Totale	% (T)
200138	Legno, diverso da quello di cui alla voce 20 01 37	33.350	-	33.920	0,0996	-	33.920	0,0996
200139	Plastica	3.500	-	3.180	0,0093	-	3.180	0,0093
200140	Metallo	5.360	-	5.360	0,0157	-	5.360	0,0157
200141	Rifiuti prodotti dalla pulizia di camini e ciminere	-	-	-	0,0000	-	-	0,0000
200199	Altre frazioni non specificate altrimenti	-	-	-	0,0000	-	-	0,0000
200201	Rifiuti biodegradabili	169.640	-	172.150	0,5053	-	172.150	0,5053
200203	Altri rifiuti non biodegradabili	-	7.600	-	0,0000	7.450	7.450	0,0219
200301	Rifiuti urbani non differenziati	-	16.895.590	-	0,0000	16.974.550	16.974.550	49,8281
200302	Rifiuti dei mercati	65.170	-	63.320	0,1859	-	63.320	0,1859
200303	Residui della pulizia stradale	317.023	-	291.585	0,8559	-	291.585	0,8559
200303	<i>Scarto su residui della pulizia stradale</i>	-	135.867	-	-	124.965	124.965	0,3668
200307	Rifiuti ingombranti	872.073	-	810.873	2,3803	-	810.873	2,3803
	<b>Totale</b>	16.867.907	17.494.642	16.542.080	48,5586	17.524.107	34.066.188	100,0000

<b>Scarti IV copia</b>	<b>Kg Scarto</b>
	0
Scarto sul codice 150106 - DGR 384/2012	413.099
	0
Scarto sul codice 200303 - DGR 384/2012	124.965

<b>Limiti IV copia</b>	<b>Kg Esclusi</b>
	0
Limite in Kg. sui codici 170107 e 170904 - DGR 384/2012	1.540
	0
	0

<b>Altri casi IV copia</b>	<b>Totale</b>
	-
DGR 384/2012 - Altri CER non compresi nel calcolo della percentuale di R.D.	10.772

<b>Produzione procapite mensile in Kg</b>
<b>36,775</b>

<b>RACCOLTA DIFFERENZIATA</b>
<b>48,56%</b>

CER	Descrizione	I Copia		IV Copia				
		Kg R1~R13	Kg D1~D15	Kg R1~R13	% (R)	Kg D1~D15	Totale	% (T)
080318	Toner per stampa esauriti, diversi da quelli di cui alla voce 08 03 17	151	-	151	0,0005	-	151	0,0005
130205	Scarti di olio minerale per motori, ingranaggi e lubrificazione, non clorurati	-	-	-	0,0000	-	-	0,0000
130206	Scarti di olio sintetico per motori, ingranaggi e lubrificazione	-	-	-	0,0000	-	-	0,0000
130207	Olio per motori, ingranaggi e lubrificazione, facilmente biodegradabile	-	-	-	0,0000	-	-	0,0000
130208	Altri oli per motori, ingranaggi e lubrificazione	-	-	-	0,0000	-	-	0,0000
150101	Imballaggi in carta e cartone	836.936	-	797.880	2,6583	-	797.880	2,6583
150102	Imballaggi in plastica	28.825	-	28.885	0,0962	-	28.885	0,0962
150103	Imballaggi in legno	10.780	-	10.780	0,0359	-	10.780	0,0359
150104	Imballaggi metallici	700	-	800	0,0027	-	800	0,0027
150105	Imballaggi in materiali compositi	-	-	-	0,0000	-	-	0,0000
150106	Imballaggi in materiali misti	1.387.605	-	1.317.632	4,3900	-	1.317.632	4,3900
150106	<i>Scarto su imballaggi in materiali misti</i>	-	361.680	-	-	340.168	340.168	1,1333
150107	Imballaggi in vetro	1.168.355	-	1.106.500	3,6865	-	1.106.500	3,6865
150109	Imballaggi in materia tessile	-	-	-	0,0000	-	-	0,0000
150110	Imballaggi contenenti residui di sostanze pericolose o contaminati da tali sostanze	-	49	-	0,0000	49	49	0,0002
150111	Imballaggi metallici contenenti matrici solide porose pericolose (ad esempio amianto), compresi i contenitori a pressione vuoti	-	-	-	0,0000	-	-	0,0000
160103	Pneumatici fuori uso	6.820	-	7.420	0,0247	-	7.420	0,0247
160107	Filtri dell'olio	-	-	-	0,0000	-	-	0,0000
160215	Componenti pericolosi rimossi da apparecchiature fuori uso	-	-	-	0,0000	-	-	0,0000
160216	Componenti rimossi da apparecchiature fuori uso, diversi da quelli di cui alla voce 160215	-	-	-	0,0000	-	-	0,0000
160505	Gas in contenitori a pressione, diversi da quelli di cui alla voce 16 05 04	-	-	-	0,0000	-	-	0,0000
160601	Batterie al piombo	-	-	-	0,0000	-	-	0,0000
160602	Batterie al nichel-cadmio	-	-	-	0,0000	-	-	0,0000



CER	Descrizione	I Copia		IV Copia				
		Kg R1~R13	Kg D1~D15	Kg R1~R13	% (R)	Kg D1~D15	Totale	% (T)
160603	Batterie contenenti mercurio	-	-	-	0,0000	-	-	0,0000
170107 170904	Rifiuti misti dell'attività di costruzione e demolizione, diversi da quelli di cui alle voci 17 09 01, 17 09 02 e 17 09 03; Miscugli o scorie di cemento, mattoni, mattonelle e ceramiche, diverse da quelle di cui alla voce 17 01 06	142.140	-	143.340	0,4776	-	143.340	0,4776
200101	Carta e cartone	820.106	-	841.160	2,8025	-	841.160	2,8025
200102	Vetro	229.940	-	232.730	0,7754	-	232.730	0,7754
200108	Rifiuti biodegradabili di cucine e mense	8.361.830	1.550	8.596.790	28,6420	1.680	8.598.470	28,6476
200108	<i>Autocompostaggio D.G.R. 384/2012</i>	-	-	58.784	0,1959	-	58.784	0,1959
200110	Abbigliamento	70.200	-	80.830	0,2693	-	80.830	0,2693
200111	Prodotti tessili	27.050	-	29.810	0,0993	-	29.810	0,0993
200121	Tubi fluorescenti ed altri rifiuti contenenti mercurio	1.523	-	1.213	0,0040	-	1.213	0,0040
200123	Apparecchiature fuori uso contenenti clorofluorocarburi	60.008	-	47.858	0,1594	-	47.858	0,1594
200125	Oli e grassi commestibili	5.470	-	5.470	0,0182	-	5.470	0,0182
200126	Oli e grassi diversi da quelli di cui alla voce 20 01 25	-	-	-	0,0000	-	-	0,0000
200127	Vernici, inchiostri, adesivi e resine contenenti sostanze pericolose	-	800	-	0,0000	1.720	1.720	0,0057
200128	Vernici, inchiostri, adesivi e resine diversi da quelli di cui alla voce 20 01 27	-	-	-	0,0000	-	-	0,0000
200131	Medicinali citotossici e citostatici	-	157	-	0,0000	157	157	0,0005
200132	Medicinali diversi da quelli di cui alla voce 20 01 31	1.807	2.075	1.927	0,0064	1.765	3.692	0,0123
200133	Batterie e accumulatori di cui alle voci 16 06 01, 16 06 02 e 16 06 03 nonché batterie e accumulatori non suddivisi contenenti tali batterie	1.920	-	3.360	0,0112	-	3.360	0,0112
200134	Batterie e accumulatori diversi da quelli di cui alla voce 20 01 33	1.067	15	2.133	0,0071	20	2.153	0,0072
200135	Apparecchiature elettriche ed elettroniche fuori uso, diverse da quelle di cui alla voce 20 01 21 e 20 01 23, contenenti componenti pericolosi (6)	68.539	-	61.945	0,2064	-	61.945	0,2064
200136	Apparecchiature elettriche ed elettroniche fuori uso, diverse da quelle di cui alle voci 20 01 21, 20 01 23 e 20 01 35	40.148	-	19.947	0,0665	-	19.947	0,0665
200137	Legno, contenente sostanze pericolose	-	-	-	0,0000	-	-	0,0000

CER	Descrizione	I Copia		IV Copia				
		Kg R1~R13	Kg D1~D15	Kg R1~R13	% (R)	Kg D1~D15	Totale	% (T)
200138	Legno, diverso da quello di cui alla voce 20 01 37	40.070	-	39.680	0,1322	-	39.680	0,1322
200139	Plastica	5.340	-	2.110	0,0070	-	2.110	0,0070
200140	Metallo	3.270	-	3.270	0,0109	-	3.270	0,0109
200141	Rifiuti prodotti dalla pulizia di camini e ciminere	-	-	-	0,0000	-	-	0,0000
200199	Altre frazioni non specificate altrimenti	-	-	-	0,0000	-	-	0,0000
200201	Rifiuti biodegradabili	182.270	-	164.430	0,5478	-	164.430	0,5478
200203	Altri rifiuti non biodegradabili	-	10.900	-	0,0000	11.320	11.320	0,0377
200301	Rifiuti urbani non differenziati	-	14.548.820	-	0,0000	14.769.970	14.769.970	49,2093
200302	Rifiuti dei mercati	55.570	-	65.300	0,2176	-	65.300	0,2176
200303	Residui della pulizia stradale	327.537	-	309.736	1,0320	-	309.736	1,0320
200303	<i>Scarto su residui della pulizia stradale</i>	-	140.373	-	-	132.744	132.744	0,4423
200307	Rifiuti ingombranti	807.861	-	773.145	2,5759	-	773.145	2,5759
	<b>Totale</b>	14.693.838	15.066.419	14.755.015	49,1594	15.259.593	30.014.609	100,0000

<b>Scarti IV copia</b>	<b>Kg Scarto</b>
	0
Scarto sul codice 150106 - DGR 384/2012	340.168
	0
Scarto sul codice 200303 - DGR 384/2012	132.744

<b>Limiti IV copia</b>	<b>Kg Esclusi</b>
	0
	0
	0
	0

<b>Altri casi IV copia</b>	<b>Totale</b>
	-
DGR 384/2012 - Altri CER non compresi nel calcolo della percentuale di R.D.	216.526

<b>Produzione procapite mensile in Kg</b>
<b>32,398</b>

<b>RACCOLTA DIFFERENZIATA</b>
<b>49,16%</b>

CER	Descrizione	I Copia		IV Copia				
		Kg R1~R13	Kg D1~D15	Kg R1~R13	% (R)	Kg D1~D15	Totale	% (T)
080318	Toner per stampa esauriti, diversi da quelli di cui alla voce 08 03 17	-	-	-	0,0000	-	-	0,0000
130205	Scarti di olio minerale per motori, ingranaggi e lubrificazione, non clorurati	-	-	-	0,0000	-	-	0,0000
130206	Scarti di olio sintetico per motori, ingranaggi e lubrificazione	-	-	-	0,0000	-	-	0,0000
130207	Olio per motori, ingranaggi e lubrificazione, facilmente biodegradabile	-	-	-	0,0000	-	-	0,0000
130208	Altri oli per motori, ingranaggi e lubrificazione	-	-	-	0,0000	-	-	0,0000
150101	Imballaggi in carta e cartone	1.089.610	-	968.680	2,8529	-	968.680	2,8529
150102	Imballaggi in plastica	33.265	-	33.465	0,0986	-	33.465	0,0986
150103	Imballaggi in legno	22.180	-	22.180	0,0653	-	22.180	0,0653
150104	Imballaggi metallici	1.200	-	980	0,0029	-	980	0,0029
150105	Imballaggi in materiali compositi	-	-	-	0,0000	-	-	0,0000
150106	Imballaggi in materiali misti	1.463.222	-	1.454.568	4,2839	-	1.454.568	4,2839
150106	<i>Scarto su imballaggi in materiali misti</i>	-	381.223	-	-	374.337	374.337	1,1025
150107	Imballaggi in vetro	1.279.240	-	1.262.625	3,7186	-	1.262.625	3,7186
150109	Imballaggi in materia tessile	-	-	-	0,0000	-	-	0,0000
150110	Imballaggi contenenti residui di sostanze pericolose o contaminati da tali sostanze	80	-	40	0,0001	-	40	0,0001
150111	Imballaggi metallici contenenti matrici solide porose pericolose (ad esempio amianto), compresi i contenitori a pressione vuoti	-	-	-	0,0000	-	-	0,0000
160103	Pneumatici fuori uso	7.852	-	7.912	0,0233	-	7.912	0,0233
160107	Filtri dell'olio	-	-	-	0,0000	-	-	0,0000
160215	Componenti pericolosi rimossi da apparecchiature fuori uso	-	-	-	0,0000	-	-	0,0000
160216	Componenti rimossi da apparecchiature fuori uso, diversi da quelli di cui alla voce 160215	-	-	-	0,0000	-	-	0,0000
160505	Gas in contenitori a pressione, diversi da quelli di cui alla voce 16 05 04	-	-	-	0,0000	-	-	0,0000
160601	Batterie al piombo	-	-	-	0,0000	-	-	0,0000
160602	Batterie al nichel-cadmio	-	-	-	0,0000	-	-	0,0000

**Produzione Rifiuti Urbani - Mese di Marzo 2015**

CER	Descrizione	I Copia		IV Copia				
		Kg R1~R13	Kg D1~D15	Kg R1~R13	% (R)	Kg D1~D15	Totale	% (T)
160603	Batterie contenenti mercurio	-	-	-	0,0000	-	-	0,0000
170107 170904	Rifiuti misti dell'attività di costruzione e demolizione, diversi da quelli di cui alle voci 17 09 01, 17 09 02 e 17 09 03; Miscugli o scorie di cemento, mattoni, mattonelle e ceramiche, diverse da quelle di cui alla voce 17 01 06	301.088	-	299.378	0,8817	-	299.378	0,8817
200101	Carta e cartone	868.870	-	945.230	2,7839	-	945.230	2,7839
200102	Vetro	227.340	-	235.880	0,6947	-	235.880	0,6947
200108	Rifiuti biodegradabili di cucine e mense	9.156.801	-	9.677.910	28,5031	-	9.677.910	28,5031
200108	<i>Autocompostaggio D.G.R. 384/2012</i>	-	-	62.983	0,1855	-	62.983	0,1855
200110	Abbigliamento	77.375	-	86.611	0,2551	-	86.611	0,2551
200111	Prodotti tessili	28.490	-	31.390	0,0924	-	31.390	0,0924
200121	Tubi fluorescenti ed altri rifiuti contenenti mercurio	2.200	-	780	0,0023	-	780	0,0023
200123	Apparecchiature fuori uso contenenti clorofluorocarburi	79.078	-	65.258	0,1922	-	65.258	0,1922
200125	Oli e grassi commestibili	6.730	-	6.730	0,0198	-	6.730	0,0198
200126	Oli e grassi diversi da quelli di cui alla voce 20 01 25	-	-	-	0,0000	-	-	0,0000
200127	Vernici, inchiostri, adesivi e resine contenenti sostanze pericolose	-	1.200	-	0,0000	1.847	1.847	0,0054
200128	Vernici, inchiostri, adesivi e resine diversi da quelli di cui alla voce 20 01 27	-	-	-	0,0000	-	-	0,0000
200131	Medicinali citotossici e citostatici	-	348	-	0,0000	348	348	0,0010
200132	Medicinali diversi da quelli di cui alla voce 20 01 31	7.874	1.968	934	0,0028	1.678	2.612	0,0077
200133	Batterie e accumulatori di cui alle voci 16 06 01, 16 06 02 e 16 06 03 nonché batterie e accumulatori non suddivisi contenenti tali batterie	1.832	-	572	0,0017	-	572	0,0017
200134	Batterie e accumulatori diversi da quelli di cui alla voce 20 01 33	267	213	336	0,0010	235	571	0,0017
200135	Apparecchiature elettriche ed elettroniche fuori uso, diverse da quelle di cui alla voce 20 01 21 e 20 01 23, contenenti componenti pericolosi (6)	72.417	-	64.682	0,1905	-	64.682	0,1905
200136	Apparecchiature elettriche ed elettroniche fuori uso, diverse da quelle di cui alle voci 20 01 21, 20 01 23 e 20 01 35	37.052	-	21.842	0,0643	-	21.842	0,0643
200137	Legno, contenente sostanze pericolose	-	-	-	0,0000	-	-	0,0000

CER	Descrizione	I Copia		IV Copia				
		Kg R1~R13	Kg D1~D15	Kg R1~R13	% (R)	Kg D1~D15	Totale	% (T)
200138	Legno, diverso da quello di cui alla voce 20 01 37	49.800	-	48.130	0,1418	-	48.130	0,1418
200139	Plastica	4.660	-	4.810	0,0142	-	4.810	0,0142
200140	Metallo	14.970	-	11.370	0,0335	-	11.370	0,0335
200141	Rifiuti prodotti dalla pulizia di camini e ciminiera	-	-	-	0,0000	-	-	0,0000
200199	Altre frazioni non specificate altrimenti	-	-	-	0,0000	-	-	0,0000
200201	Rifiuti biodegradabili	225.430	-	234.330	0,6901	-	234.330	0,6901
200203	Altri rifiuti non biodegradabili	-	10.000	-	0,0000	9.960	9.960	0,0293
200301	Rifiuti urbani non differenziati	-	16.194.720	-	0,0000	16.486.430	16.486.430	48,5553
200302	Rifiuti dei mercati	69.070	-	72.050	0,2122	-	72.050	0,2122
200303	Residui della pulizia stradale	336.203	-	324.443	0,9555	-	324.443	0,9555
200303	<i>Scarto su residui della pulizia stradale</i>	-	144.087	-	-	139.047	139.047	0,4095
200307	Rifiuti ingombranti	989.289	-	993.943	2,9273	-	993.943	2,9273
	<b>Totale</b>	16.453.485	16.733.759	16.940.042	49,8913	17.013.882	33.953.924	100,0000

<b>Scarti IV copia</b>	<b>Kg Scarto</b>
	0
Scarto sul codice 150106 - DGR 384/2012	374.337
	0
Scarto sul codice 200303 - DGR 384/2012	139.047

<b>Limiti IV copia</b>	<b>Kg Esclusi</b>
	0
	0
	0
	0

<b>Altri casi IV copia</b>	<b>Totale</b>
	-
DGR 384/2012 - Altri CER non compresi nel calcolo della percentuale di R.D.	34.442

<b>Produzione procapite mensile in Kg</b>
<b>36,654</b>

<b>RACCOLTA DIFFERENZIATA</b>
<b>49,89%</b>

CER	Descrizione	I Copia		IV Copia				
		Kg R1~R13	Kg D1~D15	Kg R1~R13	% (R)	Kg D1~D15	Totale	% (T)
080318	Toner per stampa esauriti, diversi da quelli di cui alla voce 08 03 17	444	-	444	0,0013	-	444	0,0013
130205	Scarti di olio minerale per motori, ingranaggi e lubrificazione, non clorurati	-	-	-	0,0000	-	-	0,0000
130206	Scarti di olio sintetico per motori, ingranaggi e lubrificazione	-	-	-	0,0000	-	-	0,0000
130207	Olio per motori, ingranaggi e lubrificazione, facilmente biodegradabile	-	-	-	0,0000	-	-	0,0000
130208	Altri oli per motori, ingranaggi e lubrificazione	-	-	-	0,0000	-	-	0,0000
150101	Imballaggi in carta e cartone	971.975	-	913.295	2,6096	-	913.295	2,6096
150102	Imballaggi in plastica	50.290	-	50.080	0,1431	-	50.080	0,1431
150103	Imballaggi in legno	21.520	-	21.340	0,0610	-	21.340	0,0610
150104	Imballaggi metallici	1.440	-	1.320	0,0038	-	1.320	0,0038
150105	Imballaggi in materiali compositi	-	-	-	0,0000	-	-	0,0000
150106	Imballaggi in materiali misti	1.726.325	-	1.665.507	4,7589	-	1.665.507	4,7589
150106	<i>Scarto su imballaggi in materiali misti</i>	-	450.005	-	-	429.333	429.333	1,2268
150107	Imballaggi in vetro	1.378.760	-	1.391.300	3,9754	-	1.391.300	3,9754
150109	Imballaggi in materia tessile	-	-	-	0,0000	-	-	0,0000
150110	Imballaggi contenenti residui di sostanze pericolose o contaminati da tali sostanze	-	-	-	0,0000	-	-	0,0000
150111	Imballaggi metallici contenenti matrici solide porose pericolose (ad esempio amianto), compresi i contenitori a pressione vuoti	-	-	-	0,0000	-	-	0,0000
160103	Pneumatici fuori uso	41.640	-	29.660	0,0847	-	29.660	0,0847
160107	Filtri dell'olio	-	-	-	0,0000	-	-	0,0000
160215	Componenti pericolosi rimossi da apparecchiature fuori uso	-	-	-	0,0000	-	-	0,0000
160216	Componenti rimossi da apparecchiature fuori uso, diversi da quelli di cui alla voce 160215	-	-	-	0,0000	-	-	0,0000
160505	Gas in contenitori a pressione, diversi da quelli di cui alla voce 16 05 04	-	-	-	0,0000	-	-	0,0000
160601	Batterie al piombo	-	-	-	0,0000	-	-	0,0000
160602	Batterie al nichel-cadmio	-	-	-	0,0000	-	-	0,0000

CER	Descrizione	I Copia		IV Copia				
		Kg R1~R13	Kg D1~D15	Kg R1~R13	% (R)	Kg D1~D15	Totale	% (T)
160603	Batterie contenenti mercurio	-	-	-	0,0000	-	-	0,0000
170107 170904	Rifiuti misti dell'attività di costruzione e demolizione, diversi da quelli di cui alle voci 17 09 01, 17 09 02 e 17 09 03; Miscugli o scorie di cemento, mattoni, mattonelle e ceramiche, diverse da quelle di cui alla voce 17 01 06	241.125	-	265.770	0,7594	-	265.770	0,7594
200101	Carta e cartone	1.027.135	-	1.109.015	3,1688	-	1.109.015	3,1688
200102	Vetro	283.165	-	287.515	0,8215	-	287.515	0,8215
200108	Rifiuti biodegradabili di cucine e mense	9.147.756	-	9.966.186	28,4769	-	9.966.186	28,4769
200108	<i>Autocompostaggio D.G.R. 384/2012</i>	-	-	62.022	0,1772	-	62.022	0,1772
200110	Abbigliamento	118.770	-	138.925	0,3970	-	138.925	0,3970
200111	Prodotti tessili	32.555	-	36.875	0,1054	-	36.875	0,1054
200121	Tubi fluorescenti ed altri rifiuti contenenti mercurio	1.275	-	595	0,0017	-	595	0,0017
200123	Apparecchiature fuori uso contenenti clorofluorocarburi	69.160	-	61.450	0,1756	-	61.450	0,1756
200125	Oli e grassi commestibili	7.490	-	7.490	0,0214	-	7.490	0,0214
200126	Oli e grassi diversi da quelli di cui alla voce 20 01 25	-	-	-	0,0000	-	-	0,0000
200127	Vernici, inchiostri, adesivi e resine contenenti sostanze pericolose	-	1.000	-	0,0000	1.868	1.868	0,0053
200128	Vernici, inchiostri, adesivi e resine diversi da quelli di cui alla voce 20 01 27	-	-	-	0,0000	-	-	0,0000
200131	Medicinali citotossici e citostatici	-	-	-	0,0000	-	-	0,0000
200132	Medicinali diversi da quelli di cui alla voce 20 01 31	1.371	1.458	1.231	0,0035	1.391	2.622	0,0075
200133	Batterie e accumulatori di cui alle voci 16 06 01, 16 06 02 e 16 06 03 nonché batterie e accumulatori non suddivisi contenenti tali batterie	2.435	-	650	0,0019	-	650	0,0019
200134	Batterie e accumulatori diversi da quelli di cui alla voce 20 01 33	255	7	261	0,0007	7	268	0,0008
200135	Apparecchiature elettriche ed elettroniche fuori uso, diverse da quelle di cui alla voce 20 01 21 e 20 01 23, contenenti componenti pericolosi (6)	82.733	-	70.058	0,2002	-	70.058	0,2002
200136	Apparecchiature elettriche ed elettroniche fuori uso, diverse da quelle di cui alle voci 20 01 21, 20 01 23 e 20 01 35	36.954	-	29.784	0,0851	-	29.784	0,0851
200137	Legno, contenente sostanze pericolose	-	-	-	0,0000	-	-	0,0000

**Produzione Rifiuti Urbani - Mese di Aprile 2015**

CER	Descrizione	I Copia		IV Copia				
		Kg R1~R13	Kg D1~D15	Kg R1~R13	% (R)	Kg D1~D15	Totale	% (T)
200138	Legno, diverso da quello di cui alla voce 20 01 37	116.210	-	91.560	0,2616	-	91.560	0,2616
200139	Plastica	53.920	-	20.110	0,0575	-	20.110	0,0575
200140	Metallo	6.260	-	5.590	0,0160	-	5.590	0,0160
200141	Rifiuti prodotti dalla pulizia di camini e ciminiera	-	-	-	0,0000	-	-	0,0000
200199	Altre frazioni non specificate altrimenti	-	-	-	0,0000	-	-	0,0000
200201	Rifiuti biodegradabili	235.750	-	280.410	0,8012	-	280.410	0,8012
200203	Altri rifiuti non biodegradabili	-	12.890	-	0,0000	11.140	11.140	0,0318
200301	Rifiuti urbani non differenziati	-	16.072.250	-	0,0000	16.436.130	16.436.130	46,9638
200302	Rifiuti dei mercati	59.750	-	64.620	0,1846	-	64.620	0,1846
200303	Residui della pulizia stradale	366.016	-	345.618	0,9876	-	345.618	0,9876
200303	<i>Scarto su residui della pulizia stradale</i>	-	156.864	-	-	148.122	148.122	0,4232
200307	Rifiuti ingombranti	1.057.715	-	1.050.765	3,0024	-	1.050.765	3,0024
	<b>Totale</b>	17.140.194	16.694.474	17.969.446	51,3450	17.027.991	34.997.437	100,0000

<b>Scarti IV copia</b>	<b>Kg Scarto</b>
	0
Scarto sul codice 150106 - DGR 384/2012	429.333
	0
Scarto sul codice 200303 - DGR 384/2012	148.122

<b>Limiti IV copia</b>	<b>Kg Esclusi</b>
	0
	0
	0
	0

<b>Altri casi IV copia</b>	<b>Totale</b>
	-
DGR 384/2012 - Altri CER non compresi nel calcolo della percentuale di R.D.	45.619

<b>Produzione procapite mensile in Kg</b>
<b>37,784</b>

<b>RACCOLTA DIFFERENZIATA</b>
<b>51,35%</b>



**Produzione Rifiuti Urbani - Mese di Maggio 2015**

CER	Descrizione	I Copia		IV Copia				
		Kg R1~R13	Kg D1~D15	Kg R1~R13	% (R)	Kg D1~D15	Totale	% (T)
080318	Toner per stampa esauriti, diversi da quelli di cui alla voce 08 03 17	440	-	440	0,0012	-	440	0,0012
130205	Scarti di olio minerale per motori, ingranaggi e lubrificazione, non clorurati	-	-	-	0,0000	-	-	0,0000
130206	Scarti di olio sintetico per motori, ingranaggi e lubrificazione	-	-	-	0,0000	-	-	0,0000
130207	Olio per motori, ingranaggi e lubrificazione, facilmente biodegradabile	-	-	-	0,0000	-	-	0,0000
130208	Altri oli per motori, ingranaggi e lubrificazione	-	-	-	0,0000	-	-	0,0000
150101	Imballaggi in carta e cartone	931.654	-	896.420	2,5343	-	896.420	2,5343
150102	Imballaggi in plastica	46.785	-	46.890	0,1326	-	46.890	0,1326
150103	Imballaggi in legno	15.850	-	15.850	0,0448	-	15.850	0,0448
150104	Imballaggi metallici	1.000	-	240	0,0007	-	240	0,0007
150105	Imballaggi in materiali compositi	-	-	-	0,0000	-	-	0,0000
150106	Imballaggi in materiali misti	1.522.037	-	1.515.728	4,2852	-	1.515.728	4,2852
150106	<i>Scarto su imballaggi in materiali misti</i>	-	391.303	-	-	386.897	386.897	1,0938
150107	Imballaggi in vetro	1.301.485	-	1.319.045	3,7292	-	1.319.045	3,7292
150109	Imballaggi in materia tessile	2.560	-	2.560	0,0072	-	2.560	0,0072
150110	Imballaggi contenenti residui di sostanze pericolose o contaminati da tali sostanze	-	-	-	0,0000	-	-	0,0000
150111	Imballaggi metallici contenenti matrici solide porose pericolose (ad esempio amianto), compresi i contenitori a pressione vuoti	-	-	-	0,0000	-	-	0,0000
160103	Pneumatici fuori uso	9.300	-	11.735	0,0332	-	11.735	0,0332
160107	Filtri dell'olio	-	-	-	0,0000	-	-	0,0000
160215	Componenti pericolosi rimossi da apparecchiature fuori uso	-	-	-	0,0000	-	-	0,0000
160216	Componenti rimossi da apparecchiature fuori uso, diversi da quelli di cui alla voce 160215	-	-	-	0,0000	-	-	0,0000
160505	Gas in contenitori a pressione, diversi da quelli di cui alla voce 16 05 04	-	-	-	0,0000	-	-	0,0000
160601	Batterie al piombo	-	-	-	0,0000	-	-	0,0000
160602	Batterie al nichel-cadmio	-	-	-	0,0000	-	-	0,0000

**Produzione Rifiuti Urbani - Mese di Maggio 2015**

CER	Descrizione	I Copia		IV Copia				
		Kg R1~R13	Kg D1~D15	Kg R1~R13	% (R)	Kg D1~D15	Totale	% (T)
160603	Batterie contenenti mercurio	-	-	-	0,0000	-	-	0,0000
170107 170904	Rifiuti misti dell'attività di costruzione e demolizione, diversi da quelli di cui alle voci 17 09 01, 17 09 02 e 17 09 03; Miscugli o scorie di cemento, mattoni, mattonelle e ceramiche, diverse da quelle di cui alla voce 17 01 06	219.195	-	224.775	0,6355	-	224.775	0,6355
200101	Carta e cartone	948.255	-	1.023.285	2,8930	-	1.023.285	2,8930
200102	Vetro	243.780	-	262.085	0,7410	-	262.085	0,7410
200108	Rifiuti biodegradabili di cucine e mense	9.663.368	-	10.350.060	29,2616	-	10.350.060	29,2616
200108	<i>Autocompostaggio D.G.R. 384/2012</i>	-	-	63.899	0,1807	-	63.899	0,1807
200110	Abbigliamento	159.651	-	202.422	0,5723	-	202.422	0,5723
200111	Prodotti tessili	42.640	-	49.020	0,1386	-	49.020	0,1386
200121	Tubi fluorescenti ed altri rifiuti contenenti mercurio	5.355	-	485	0,0014	-	485	0,0014
200123	Apparecchiature fuori uso contenenti clorofluorocarburi	67.379	-	56.189	0,1589	-	56.189	0,1589
200125	Oli e grassi commestibili	4.730	-	4.730	0,0134	-	4.730	0,0134
200126	Oli e grassi diversi da quelli di cui alla voce 20 01 25	-	-	-	0,0000	-	-	0,0000
200127	Vernici, inchiostri, adesivi e resine contenenti sostanze pericolose	-	22.000	-	0,0000	6.716	6.716	0,0190
200128	Vernici, inchiostri, adesivi e resine diversi da quelli di cui alla voce 20 01 27	-	-	-	0,0000	-	-	0,0000
200131	Medicinali citotossici e citostatici	-	-	-	0,0000	-	-	0,0000
200132	Medicinali diversi da quelli di cui alla voce 20 01 31	1.339	2.408	1.129	0,0032	1.569	2.698	0,0076
200133	Batterie e accumulatori di cui alle voci 16 06 01, 16 06 02 e 16 06 03 nonché batterie e accumulatori non suddivisi contenenti tali batterie	1.290	-	597	0,0017	-	597	0,0017
200134	Batterie e accumulatori diversi da quelli di cui alla voce 20 01 33	1.188	48	1.106	0,0031	48	1.154	0,0033
200135	Apparecchiature elettriche ed elettroniche fuori uso, diverse da quelle di cui alla voce 20 01 21 e 20 01 23, contenenti componenti pericolosi (6)	70.434	-	52.219	0,1476	-	52.219	0,1476
200136	Apparecchiature elettriche ed elettroniche fuori uso, diverse da quelle di cui alle voci 20 01 21, 20 01 23 e 20 01 35	34.623	-	17.629	0,0498	-	17.629	0,0498
200137	Legno, contenente sostanze pericolose	-	-	-	0,0000	-	-	0,0000

**Produzione Rifiuti Urbani - Mese di Maggio 2015**

CER	Descrizione	I Copia		IV Copia				
		Kg R1~R13	Kg D1~D15	Kg R1~R13	% (R)	Kg D1~D15	Totale	% (T)
200138	Legno, diverso da quello di cui alla voce 20 01 37	98.050	-	99.300	0,2807	-	99.300	0,2807
200139	Plastica	2.400	-	2.960	0,0084	-	2.960	0,0084
200140	Metallo	3.200	-	3.200	0,0090	-	3.200	0,0090
200141	Rifiuti prodotti dalla pulizia di camini e ciminiera	-	-	-	0,0000	-	-	0,0000
200199	Altre frazioni non specificate altrimenti	-	-	-	0,0000	-	-	0,0000
200201	Rifiuti biodegradabili	254.910	-	263.240	0,7442	-	263.240	0,7442
200203	Altri rifiuti non biodegradabili	-	11.766	-	0,0000	7.626	7.626	0,0216
200301	Rifiuti urbani non differenziati	-	16.209.230	-	0,0000	16.668.730	16.668.730	47,1256
200302	Rifiuti dei mercati	61.550	-	69.080	0,1953	-	69.080	0,1953
200303	Residui della pulizia stradale	341.614	190.160	317.821	0,8985	190.160	507.981	1,4362
200303	<i>Scarto su residui della pulizia stradale</i>	-	146.406	-	-	136.209	136.209	0,3851
200307	Rifiuti ingombranti	1.104.371	-	1.098.746	3,1064	-	1.098.746	3,1064
	<b>Totale</b>	17.160.433	16.973.321	17.972.885	50,8127	17.397.955	35.370.840	100,0000

<b>Scarti IV copia</b>	<b>Kg Scarto</b>
	0
Scarto sul codice 150106 - DGR 384/2012	386.897
	0
Scarto sul codice 200303 - DGR 384/2012	136.209

<b>Limiti IV copia</b>	<b>Kg Esclusi</b>
	0
	0
	0
Limite in Kg. sul codice 160103 - DGR 384/2012	1.625

<b>Altri casi IV copia</b>	<b>Totale</b>
	-
DGR 384/2012 - Altri CER non compresi nel calcolo della percentuale di R.D.	38.549

<b>Produzione procapite mensile in Kg</b>
<b>38,186</b>

<b>RACCOLTA DIFFERENZIATA</b>
<b>50,81%</b>

**Produzione Rifiuti Urbani - Mese di Giugno 2015**

CER	Descrizione	I Copia		IV Copia				
		Kg R1~R13	Kg D1~D15	Kg R1~R13	% (R)	Kg D1~D15	Totale	% (T)
080318	Toner per stampa esauriti, diversi da quelli di cui alla voce 08 03 17	180	-	180	0,0005	-	180	0,0005
130205	Scarti di olio minerale per motori, ingranaggi e lubrificazione, non clorurati	-	-	-	0,0000	-	-	0,0000
130206	Scarti di olio sintetico per motori, ingranaggi e lubrificazione	-	-	-	0,0000	-	-	0,0000
130207	Olio per motori, ingranaggi e lubrificazione, facilmente biodegradabile	-	-	-	0,0000	-	-	0,0000
130208	Altri oli per motori, ingranaggi e lubrificazione	-	-	-	0,0000	-	-	0,0000
150101	Imballaggi in carta e cartone	915.699	-	849.867	2,3292	-	849.867	2,3292
150102	Imballaggi in plastica	50.435	-	51.670	0,1416	-	51.670	0,1416
150103	Imballaggi in legno	27.410	-	27.410	0,0751	-	27.410	0,0751
150104	Imballaggi metallici	1.000	-	900	0,0025	-	900	0,0025
150105	Imballaggi in materiali compositi	-	-	-	0,0000	-	-	0,0000
150106	Imballaggi in materiali misti	1.587.435	-	1.588.796	4,3544	-	1.588.796	4,3544
150106	<i>Scarto su imballaggi in materiali misti</i>	-	412.755	-	-	402.383	402.383	1,1028
150107	Imballaggi in vetro	1.356.085	-	1.349.910	3,6997	-	1.349.910	3,6997
150109	Imballaggi in materia tessile	-	-	-	0,0000	-	-	0,0000
150110	Imballaggi contenenti residui di sostanze pericolose o contaminati da tali sostanze	-	-	-	0,0000	-	-	0,0000
150111	Imballaggi metallici contenenti matrici solide porose pericolose (ad esempio amianto), compresi i contenitori a pressione vuoti	-	-	-	0,0000	-	-	0,0000
160103	Pneumatici fuori uso	12.000	-	12.570	0,0345	-	12.570	0,0345
160107	Filtri dell'olio	-	-	-	0,0000	-	-	0,0000
160215	Componenti pericolosi rimossi da apparecchiature fuori uso	-	-	-	0,0000	-	-	0,0000
160216	Componenti rimossi da apparecchiature fuori uso, diversi da quelli di cui alla voce 160215	-	-	-	0,0000	-	-	0,0000
160505	Gas in contenitori a pressione, diversi da quelli di cui alla voce 16 05 04	-	-	-	0,0000	-	-	0,0000
160601	Batterie al piombo	-	-	-	0,0000	-	-	0,0000
160602	Batterie al nichel-cadmio	-	-	-	0,0000	-	-	0,0000

**Produzione Rifiuti Urbani - Mese di Giugno 2015**

CER	Descrizione	I Copia		IV Copia				
		Kg R1~R13	Kg D1~D15	Kg R1~R13	% (R)	Kg D1~D15	Totale	% (T)
160603	Batterie contenenti mercurio	-	-	-	0,0000	-	-	0,0000
170107 170904	Rifiuti misti dell'attività di costruzione e demolizione, diversi da quelli di cui alle voci 17 09 01, 17 09 02 e 17 09 03; Miscugli o scorie di cemento, mattoni, mattonelle e ceramiche, diverse da quelle di cui alla voce 17 01 06	138.700	-	141.420	0,3876	-	141.420	0,3876
200101	Carta e cartone	999.920	-	1.071.775	2,9374	-	1.071.775	2,9374
200102	Vetro	252.595	-	265.550	0,7278	-	265.550	0,7278
200108	Rifiuti biodegradabili di cucine e mense	10.049.990	-	10.599.650	29,0505	-	10.599.650	29,0505
200108	<i>Autocompostaggio D.G.R. 384/2012</i>	-	-	61.939	0,1698	-	61.939	0,1698
200110	Abbigliamento	125.179	-	141.139	0,3868	-	141.139	0,3868
200111	Prodotti tessili	32.630	-	35.990	0,0986	-	35.990	0,0986
200121	Tubi fluorescenti ed altri rifiuti contenenti mercurio	6.045	-	1.175	0,0032	-	1.175	0,0032
200123	Apparecchiature fuori uso contenenti clorofluorocarburi	79.051	-	56.901	0,1559	-	56.901	0,1559
200125	Oli e grassi commestibili	4.540	-	4.540	0,0124	-	4.540	0,0124
200126	Oli e grassi diversi da quelli di cui alla voce 20 01 25	250	-	250	0,0007	-	250	0,0007
200127	Vernici, inchiostri, adesivi e resine contenenti sostanze pericolose	-	1.000	-	0,0000	2.660	2.660	0,0073
200128	Vernici, inchiostri, adesivi e resine diversi da quelli di cui alla voce 20 01 27	-	-	-	0,0000	-	-	0,0000
200131	Medicinali citotossici e citostatici	-	-	-	0,0000	-	-	0,0000
200132	Medicinali diversi da quelli di cui alla voce 20 01 31	900	1.645	880	0,0024	1.250	2.130	0,0058
200133	Batterie e accumulatori di cui alle voci 16 06 01, 16 06 02 e 16 06 03 nonché batterie e accumulatori non suddivisi contenenti tali batterie	3.330	-	260	0,0007	-	260	0,0007
200134	Batterie e accumulatori diversi da quelli di cui alla voce 20 01 33	491	13	515	0,0014	14	529	0,0014
200135	Apparecchiature elettriche ed elettroniche fuori uso, diverse da quelle di cui alla voce 20 01 21 e 20 01 23, contenenti componenti pericolosi (6)	62.954	-	51.624	0,1415	-	51.624	0,1415
200136	Apparecchiature elettriche ed elettroniche fuori uso, diverse da quelle di cui alle voci 20 01 21, 20 01 23 e 20 01 35	31.492	-	25.617	0,0702	-	25.617	0,0702
200137	Legno, contenente sostanze pericolose	-	-	-	0,0000	-	-	0,0000

**Produzione Rifiuti Urbani - Mese di Giugno 2015**

CER	Descrizione	I Copia		IV Copia				
		Kg R1~R13	Kg D1~D15	Kg R1~R13	% (R)	Kg D1~D15	Totale	% (T)
200138	Legno, diverso da quello di cui alla voce 20 01 37	101.780	-	118.960	0,3260	-	118.960	0,3260
200139	Plastica	6.650	-	9.360	0,0257	-	9.360	0,0257
200140	Metallo	8.780	-	8.240	0,0226	-	8.240	0,0226
200141	Rifiuti prodotti dalla pulizia di camini e ciminiera	-	-	-	0,0000	-	-	0,0000
200199	Altre frazioni non specificate altrimenti	-	-	-	0,0000	-	-	0,0000
200201	Rifiuti biodegradabili	342.220	-	319.040	0,8744	-	319.040	0,8744
200203	Altri rifiuti non biodegradabili	-	10.390	-	0,0000	9.600	9.600	0,0263
200301	Rifiuti urbani non differenziati	-	17.229.571	-	0,0000	17.545.020	17.545.020	48,0858
200302	Rifiuti dei mercati	79.720	-	108.660	0,2978	-	108.660	0,2978
200303	Residui della pulizia stradale	365.946	-	338.107	0,9267	-	338.107	0,9267
200303	<i>Scarto su residui della pulizia stradale</i>	-	156.834	-	-	144.903	144.903	0,3971
200307	Rifiuti ingombranti	1.141.455	-	1.138.210	3,1195	-	1.138.210	3,1195
	<b>Totale</b>	17.784.862	17.812.208	18.381.105	50,3772	18.105.830	36.486.935	100,0000

<b>Scarti IV copia</b>	<b>Kg Scarto</b>
	0
Scarto sul codice 150106 - DGR 384/2012	402.383
	0
Scarto sul codice 200303 - DGR 384/2012	144.903

<b>Limiti IV copia</b>	<b>Kg Esclusi</b>
	0
	0
	0
	0

<b>Altri casi IV copia</b>	<b>Totale</b>
	-
DGR 384/2012 - Altri CER non compresi nel calcolo della percentuale di R.D.	23.074

<b>Produzione procapite mensile in Kg</b>
<b>39,395</b>

<b>RACCOLTA DIFFERENZIATA</b>
<b>50,38%</b>

CER	Descrizione	I Copia		IV Copia				
		Kg R1~R13	Kg D1~D15	Kg R1~R13	% (R)	Kg D1~D15	Totale	% (T)
080318	Toner per stampa esauriti, diversi da quelli di cui alla voce 08 03 17	10	-	10	0,0000	-	10	0,0000
130205	Scarti di olio minerale per motori, ingranaggi e lubrificazione, non clorurati	-	-	-	0,0000	-	-	0,0000
130206	Scarti di olio sintetico per motori, ingranaggi e lubrificazione	-	-	-	0,0000	-	-	0,0000
130207	Olio per motori, ingranaggi e lubrificazione, facilmente biodegradabile	-	-	-	0,0000	-	-	0,0000
130208	Altri oli per motori, ingranaggi e lubrificazione	-	-	-	0,0000	-	-	0,0000
150101	Imballaggi in carta e cartone	931.496	-	901.010	2,2871	-	901.010	2,2871
150102	Imballaggi in plastica	60.445	-	58.540	0,1486	-	58.540	0,1486
150103	Imballaggi in legno	19.670	-	19.670	0,0499	-	19.670	0,0499
150104	Imballaggi metallici	700	-	520	0,0013	-	520	0,0013
150105	Imballaggi in materiali compositi	-	-	-	0,0000	-	-	0,0000
150106	Imballaggi in materiali misti	2.027.481	-	2.022.549	5,1341	-	2.022.549	5,1341
150106	<i>Scarto su imballaggi in materiali misti</i>	-	526.799	-	-	520.101	520.101	1,3202
150107	Imballaggi in vetro	1.496.410	-	1.490.955	3,7847	-	1.490.955	3,7847
150109	Imballaggi in materia tessile	-	-	-	0,0000	-	-	0,0000
150110	Imballaggi contenenti residui di sostanze pericolose o contaminati da tali sostanze	340	-	340	0,0009	-	340	0,0009
150111	Imballaggi metallici contenenti matrici solide porose pericolose (ad esempio amianto), compresi i contenitori a pressione vuoti	-	-	-	0,0000	-	-	0,0000
160103	Pneumatici fuori uso	21.970	-	20.590	0,0523	-	20.590	0,0523
160107	Filtri dell'olio	-	-	-	0,0000	-	-	0,0000
160215	Componenti pericolosi rimossi da apparecchiature fuori uso	-	-	-	0,0000	-	-	0,0000
160216	Componenti rimossi da apparecchiature fuori uso, diversi da quelli di cui alla voce 160215	-	-	-	0,0000	-	-	0,0000
160505	Gas in contenitori a pressione, diversi da quelli di cui alla voce 16 05 04	-	-	-	0,0000	-	-	0,0000
160601	Batterie al piombo	-	-	-	0,0000	-	-	0,0000
160602	Batterie al nichel-cadmio	-	-	-	0,0000	-	-	0,0000

**Produzione Rifiuti Urbani - Mese di Luglio 2015**

CER	Descrizione	I Copia		IV Copia				
		Kg R1~R13	Kg D1~D15	Kg R1~R13	% (R)	Kg D1~D15	Totale	% (T)
160603	Batterie contenenti mercurio	-	-	-	0,0000	-	-	0,0000
170107 170904	Rifiuti misti dell'attività di costruzione e demolizione, diversi da quelli di cui alle voci 17 09 01, 17 09 02 e 17 09 03; Miscugli o scorie di cemento, mattoni, mattonelle e ceramiche, diverse da quelle di cui alla voce 17 01 06	241.270	-	257.490	0,6536	-	257.490	0,6536
200101	Carta e cartone	1.082.808	-	1.180.195	2,9958	-	1.180.195	2,9958
200102	Vetro	289.840	-	307.010	0,7793	-	307.010	0,7793
200108	Rifiuti biodegradabili di cucine e mense	11.012.780	16.240	11.786.960	29,9203	16.240	11.803.200	29,9616
200108	<i>Autocompostaggio D.G.R. 384/2012</i>	-	-	64.406	0,1635	-	64.406	0,1635
200110	Abbigliamento	98.329	-	109.925	0,2790	-	109.925	0,2790
200111	Prodotti tessili	29.465	-	33.320	0,0846	-	33.320	0,0846
200121	Tubi fluorescenti ed altri rifiuti contenenti mercurio	9.590	-	1.025	0,0026	-	1.025	0,0026
200123	Apparecchiature fuori uso contenenti clorofluorocarburi	95.096	-	68.756	0,1745	-	68.756	0,1745
200125	Oli e grassi commestibili	9.120	-	9.250	0,0235	-	9.250	0,0235
200126	Oli e grassi diversi da quelli di cui alla voce 20 01 25	-	-	-	0,0000	-	-	0,0000
200127	Vernici, inchiostri, adesivi e resine contenenti sostanze pericolose	-	1.600	-	0,0000	3.480	3.480	0,0088
200128	Vernici, inchiostri, adesivi e resine diversi da quelli di cui alla voce 20 01 27	-	-	-	0,0000	-	-	0,0000
200131	Medicinali citotossici e citostatici	-	-	-	0,0000	-	-	0,0000
200132	Medicinali diversi da quelli di cui alla voce 20 01 31	1.263	1.906	1.143	0,0029	1.380	2.523	0,0064
200133	Batterie e accumulatori di cui alle voci 16 06 01, 16 06 02 e 16 06 03 nonché batterie e accumulatori non suddivisi contenenti tali batterie	9.045	-	1.042	0,0026	-	1.042	0,0026
200134	Batterie e accumulatori diversi da quelli di cui alla voce 20 01 33	456	15	471	0,0012	17	488	0,0012
200135	Apparecchiature elettriche ed elettroniche fuori uso, diverse da quelle di cui alla voce 20 01 21 e 20 01 23, contenenti componenti pericolosi (6)	85.178	-	63.533	0,1613	-	63.533	0,1613
200136	Apparecchiature elettriche ed elettroniche fuori uso, diverse da quelle di cui alle voci 20 01 21, 20 01 23 e 20 01 35	30.156	-	15.511	0,0394	-	15.511	0,0394
200137	Legno, contenente sostanze pericolose	-	-	-	0,0000	-	-	0,0000



**Produzione Rifiuti Urbani - Mese di Luglio 2015**

CER	Descrizione	I Copia		IV Copia				
		Kg R1~R13	Kg D1~D15	Kg R1~R13	% (R)	Kg D1~D15	Totale	% (T)
200138	Legno, diverso da quello di cui alla voce 20 01 37	63.420	-	69.210	0,1757	-	69.210	0,1757
200139	Plastica	7.460	-	7.860	0,0200	-	7.860	0,0200
200140	Metallo	3.160	-	3.160	0,0080	-	3.160	0,0080
200141	Rifiuti prodotti dalla pulizia di camini e ciminiera	-	-	-	0,0000	-	-	0,0000
200199	Altre frazioni non specificate altrimenti	-	-	-	0,0000	-	-	0,0000
200201	Rifiuti biodegradabili	266.800	-	229.500	0,5826	-	229.500	0,5826
200203	Altri rifiuti non biodegradabili	-	16.620	-	0,0000	7.100	7.100	0,0180
200301	Rifiuti urbani non differenziati	-	17.779.480	-	0,0000	18.259.410	18.259.410	46,3502
200302	Rifiuti dei mercati	85.340	-	166.690	0,4231	-	166.690	0,4231
200303	Residui della pulizia stradale	319.340	-	268.786	0,6823	-	268.786	0,6823
200303	<i>Scarto su residui della pulizia stradale</i>	-	136.860	-	-	115.194	115.194	0,2924
200307	Rifiuti ingombranti	1.259.746	-	1.312.126	3,3307	-	1.312.126	3,3307
	<b>Totale</b>	19.558.184	18.479.520	20.471.553	51,9655	18.922.922	39.394.475	100,0000

<b>Scarti IV copia</b>	<b>Kg Scarto</b>
	0
Scarto sul codice 150106 - DGR 384/2012	520.101
	0
Scarto sul codice 200303 - DGR 384/2012	115.194

<b>Limiti IV copia</b>	<b>Kg Esclusi</b>
	0
	0
	0
	0

<b>Altri casi IV copia</b>	<b>Totale</b>
	-
DGR 384/2012 - Altri CER non compresi nel calcolo della percentuale di R.D.	45.087

<b>Produzione procapite mensile in Kg</b>
<b>42,537</b>

<b>RACCOLTA DIFFERENZIATA</b>
<b>51,97%</b>

**Produzione Rifiuti Urbani - Mese di Agosto 2015**

CER	Descrizione	I Copia		IV Copia				
		Kg R1~R13	Kg D1~D15	Kg R1~R13	% (R)	Kg D1~D15	Totale	% (T)
080318	Toner per stampa esauriti, diversi da quelli di cui alla voce 08 03 17	-	-	-	0,0000	-	-	0,0000
130205	Scarti di olio minerale per motori, ingranaggi e lubrificazione, non clorurati	-	-	-	0,0000	-	-	0,0000
130206	Scarti di olio sintetico per motori, ingranaggi e lubrificazione	-	-	-	0,0000	-	-	0,0000
130207	Olio per motori, ingranaggi e lubrificazione, facilmente biodegradabile	-	-	-	0,0000	-	-	0,0000
130208	Altri oli per motori, ingranaggi e lubrificazione	-	-	-	0,0000	-	-	0,0000
150101	Imballaggi in carta e cartone	761.921	-	721.838	1,9353	-	721.838	1,9353
150102	Imballaggi in plastica	52.985	-	50.520	0,1354	-	50.520	0,1354
150103	Imballaggi in legno	13.200	-	12.680	0,0340	-	12.680	0,0340
150104	Imballaggi metallici	-	-	-	0,0000	-	-	0,0000
150105	Imballaggi in materiali compositi	-	-	-	0,0000	-	-	0,0000
150106	Imballaggi in materiali misti	1.690.570	-	1.704.572	4,5701	-	1.704.572	4,5701
150106	<i>Scarto su imballaggi in materiali misti</i>	-	442.260	-	-	451.568	451.568	1,2107
150107	Imballaggi in vetro	1.564.855	-	1.592.255	4,2690	-	1.592.255	4,2690
150109	Imballaggi in materia tessile	-	-	-	0,0000	-	-	0,0000
150110	Imballaggi contenenti residui di sostanze pericolose o contaminati da tali sostanze	-	16	-	0,0000	16	16	0,0000
150111	Imballaggi metallici contenenti matrici solide porose pericolose (ad esempio amianto), compresi i contenitori a pressione vuoti	-	-	-	0,0000	-	-	0,0000
160103	Pneumatici fuori uso	11.860	-	10.200	0,0273	-	10.200	0,0273
160107	Filtri dell'olio	-	-	-	0,0000	-	-	0,0000
160215	Componenti pericolosi rimossi da apparecchiature fuori uso	-	-	-	0,0000	-	-	0,0000
160216	Componenti rimossi da apparecchiature fuori uso, diversi da quelli di cui alla voce 160215	-	-	-	0,0000	-	-	0,0000
160505	Gas in contenitori a pressione, diversi da quelli di cui alla voce 16 05 04	-	-	-	0,0000	-	-	0,0000
160601	Batterie al piombo	-	-	-	0,0000	-	-	0,0000
160602	Batterie al nichel-cadmio	-	-	-	0,0000	-	-	0,0000

**Produzione Rifiuti Urbani - Mese di Agosto 2015**

CER	Descrizione	I Copia		IV Copia				
		Kg R1~R13	Kg D1~D15	Kg R1~R13	% (R)	Kg D1~D15	Totale	% (T)
160603	Batterie contenenti mercurio	-	-	-	0,0000	-	-	0,0000
170107 170904	Rifiuti misti dell'attività di costruzione e demolizione, diversi da quelli di cui alle voci 17 09 01, 17 09 02 e 17 09 03; Miscugli o scorie di cemento, mattoni, mattonelle e ceramiche, diverse da quelle di cui alla voce 17 01 06	205.740	-	222.330	0,5961	-	222.330	0,5961
200101	Carta e cartone	869.445	-	897.690	2,4068	-	897.690	2,4068
200102	Vetro	306.485	-	347.115	0,9306	-	347.115	0,9306
200108	Rifiuti biodegradabili di cucine e mense	10.368.640	9.270	11.046.970	29,6180	9.270	11.056.240	29,6428
200108	<i>Autocompostaggio D.G.R. 384/2012</i>	-	-	64.542	0,1730	-	64.542	0,1730
200110	Abbigliamento	79.807	-	94.030	0,2521	-	94.030	0,2521
200111	Prodotti tessili	22.702	-	24.240	0,0650	-	24.240	0,0650
200121	Tubi fluorescenti ed altri rifiuti contenenti mercurio	5.680	-	335	0,0009	-	335	0,0009
200123	Apparecchiature fuori uso contenenti clorofluorocarburi	101.641	-	78.747	0,2111	-	78.747	0,2111
200125	Oli e grassi commestibili	2.750	-	2.735	0,0073	-	2.735	0,0073
200126	Oli e grassi diversi da quelli di cui alla voce 20 01 25	-	-	-	0,0000	-	-	0,0000
200127	Vernici, inchiostri, adesivi e resine contenenti sostanze pericolose	-	600	-	0,0000	1.380	1.380	0,0037
200128	Vernici, inchiostri, adesivi e resine diversi da quelli di cui alla voce 20 01 27	-	-	-	0,0000	-	-	0,0000
200131	Medicinali citotossici e citostatici	-	210	-	0,0000	210	210	0,0006
200132	Medicinali diversi da quelli di cui alla voce 20 01 31	530	486	450	0,0012	474	924	0,0025
200133	Batterie e accumulatori di cui alle voci 16 06 01, 16 06 02 e 16 06 03 nonché batterie e accumulatori non suddivisi contenenti tali batterie	7.403	-	503	0,0013	-	503	0,0013
200134	Batterie e accumulatori diversi da quelli di cui alla voce 20 01 33	52	-	59	0,0002	-	59	0,0002
200135	Apparecchiature elettriche ed elettroniche fuori uso, diverse da quelle di cui alla voce 20 01 21 e 20 01 23, contenenti componenti pericolosi (6)	81.990	-	70.955	0,1902	-	70.955	0,1902
200136	Apparecchiature elettriche ed elettroniche fuori uso, diverse da quelle di cui alle voci 20 01 21, 20 01 23 e 20 01 35	48.573	-	18.338	0,0492	-	18.338	0,0492
200137	Legno, contenente sostanze pericolose	-	-	-	0,0000	-	-	0,0000

**Produzione Rifiuti Urbani - Mese di Agosto 2015**

CER	Descrizione	I Copia		IV Copia				
		Kg R1~R13	Kg D1~D15	Kg R1~R13	% (R)	Kg D1~D15	Totale	% (T)
200138	Legno, diverso da quello di cui alla voce 20 01 37	80.350	-	80.880	0,2168	-	80.880	0,2168
200139	Plastica	4.800	-	5.280	0,0142	-	5.280	0,0142
200140	Metallo	6.000	-	4.000	0,0107	-	4.000	0,0107
200141	Rifiuti prodotti dalla pulizia di camini e ciminiera	-	-	-	0,0000	-	-	0,0000
200199	Altre frazioni non specificate altrimenti	-	-	-	0,0000	-	-	0,0000
200201	Rifiuti biodegradabili	210.065	-	209.125	0,5607	-	209.125	0,5607
200203	Altri rifiuti non biodegradabili	-	16.000	-	0,0000	10.690	10.690	0,0287
200301	Rifiuti urbani non differenziati	-	17.268.610	-	0,0000	17.991.260	17.991.260	48,2363
200302	Rifiuti dei mercati	67.330	-	118.650	0,3181	-	118.650	0,3181
200303	Residui della pulizia stradale	270.655	-	252.392	0,6767	-	252.392	0,6767
200303	<i>Scarto su residui della pulizia stradale</i>	-	115.995	-	-	108.168	108.168	0,2900
200307	Rifiuti ingombranti	1.048.860	-	1.093.740	2,9324	-	1.093.740	2,9324
	<b>Totale</b>	17.884.889	17.853.447	18.725.171	50,2039	18.573.036	37.298.207	100,0000

<b>Scarti IV copia</b>	<b>Kg Scarto</b>
	0
Scarto sul codice 150106 - DGR 384/2012	451.568
	0
Scarto sul codice 200303 - DGR 384/2012	108.168

<b>Limiti IV copia</b>	<b>Kg Esclusi</b>
	0
Limite in Kg. sui codici 170107 e 170904 - DGR 384/2012	10.120
	0
	0

<b>Altri casi IV copia</b>	<b>Totale</b>
	-
DGR 384/2012 - Altri CER non compresi nel calcolo della percentuale di R.D.	7.056

<b>Produzione procapite mensile in Kg</b>
<b>40,269</b>

<b>RACCOLTA DIFFERENZIATA</b>
<b>50,20%</b>

CER	Descrizione	I Copia		IV Copia				
		Kg R1~R13	Kg D1~D15	Kg R1~R13	% (R)	Kg D1~D15	Totale	% (T)
080318	Toner per stampa esauriti, diversi da quelli di cui alla voce 08 03 17	106	-	106	0,0003	-	106	0,0003
130205	Scarti di olio minerale per motori, ingranaggi e lubrificazione, non clorurati	-	-	-	0,0000	-	-	0,0000
130206	Scarti di olio sintetico per motori, ingranaggi e lubrificazione	-	-	-	0,0000	-	-	0,0000
130207	Olio per motori, ingranaggi e lubrificazione, facilmente biodegradabile	-	-	-	0,0000	-	-	0,0000
130208	Altri oli per motori, ingranaggi e lubrificazione	-	-	-	0,0000	-	-	0,0000
150101	Imballaggi in carta e cartone	860.393	-	878.890	2,5033	-	878.890	2,5033
150102	Imballaggi in plastica	59.830	-	59.475	0,1694	-	59.475	0,1694
150103	Imballaggi in legno	25.040	-	25.040	0,0713	-	25.040	0,0713
150104	Imballaggi metallici	4.140	-	3.360	0,0096	-	3.360	0,0096
150105	Imballaggi in materiali compositi	-	-	-	0,0000	-	-	0,0000
150106	Imballaggi in materiali misti	1.726.058	-	1.696.678	4,8325	-	1.696.678	4,8325
150106	<i>Scarto su imballaggi in materiali misti</i>	-	441.412	-	-	431.447	431.447	1,2289
150107	Imballaggi in vetro	1.489.823	-	1.562.427	4,4501	-	1.562.427	4,4501
150109	Imballaggi in materia tessile	-	-	-	0,0000	-	-	0,0000
150110	Imballaggi contenenti residui di sostanze pericolose o contaminati da tali sostanze	-	-	-	0,0000	-	-	0,0000
150111	Imballaggi metallici contenenti matrici solide porose pericolose (ad esempio amianto), compresi i contenitori a pressione vuoti	-	-	-	0,0000	-	-	0,0000
160103	Pneumatici fuori uso	41.700	-	41.070	0,1170	-	41.070	0,1170
160107	Filtri dell'olio	-	-	-	0,0000	-	-	0,0000
160215	Componenti pericolosi rimossi da apparecchiature fuori uso	-	-	-	0,0000	-	-	0,0000
160216	Componenti rimossi da apparecchiature fuori uso, diversi da quelli di cui alla voce 160215	-	-	-	0,0000	-	-	0,0000
160505	Gas in contenitori a pressione, diversi da quelli di cui alla voce 16 05 04	-	-	-	0,0000	-	-	0,0000
160601	Batterie al piombo	-	-	-	0,0000	-	-	0,0000
160602	Batterie al nichel-cadmio	-	-	-	0,0000	-	-	0,0000

CER	Descrizione	I Copia		IV Copia				
		Kg R1~R13	Kg D1~D15	Kg R1~R13	% (R)	Kg D1~D15	Totale	% (T)
160603	Batterie contenenti mercurio	-	-	-	0,0000	-	-	0,0000
170107 170904	Rifiuti misti dell'attività di costruzione e demolizione, diversi da quelli di cui alle voci 17 09 01, 17 09 02 e 17 09 03; Miscugli o scorie di cemento, mattoni, mattonelle e ceramiche, diverse da quelle di cui alla voce 17 01 06	171.120	-	197.950	0,5638	-	197.950	0,5638
200101	Carta e cartone	1.058.325	-	1.121.555	3,1944	-	1.121.555	3,1944
200102	Vetro	309.675	-	334.965	0,9541	-	334.965	0,9541
200108	Rifiuti biodegradabili di cucine e mense	9.293.430	4.530	9.613.054	27,3801	4.530	9.617.584	27,3930
200108	<i>Autocompostaggio D.G.R. 384/2012</i>	-	-	62.803	0,1789	-	62.803	0,1789
200110	Abbigliamento	351.222	-	116.275	0,3312	-	116.275	0,3312
200111	Prodotti tessili	33.730	-	33.830	0,0964	-	33.830	0,0964
200121	Tubi fluorescenti ed altri rifiuti contenenti mercurio	8.700	-	840	0,0024	-	840	0,0024
200123	Apparecchiature fuori uso contenenti clorofluorocarburi	116.240	-	88.730	0,2527	-	88.730	0,2527
200125	Oli e grassi commestibili	5.560	-	5.560	0,0158	-	5.560	0,0158
200126	Oli e grassi diversi da quelli di cui alla voce 20 01 25	-	-	-	0,0000	-	-	0,0000
200127	Vernici, inchiostri, adesivi e resine contenenti sostanze pericolose	-	2.000	-	0,0000	4.640	4.640	0,0132
200128	Vernici, inchiostri, adesivi e resine diversi da quelli di cui alla voce 20 01 27	-	-	-	0,0000	-	-	0,0000
200131	Medicinali citotossici e citostatici	-	-	-	0,0000	-	-	0,0000
200132	Medicinali diversi da quelli di cui alla voce 20 01 31	1.681	2.044	1.771	0,0050	1.563	3.334	0,0095
200133	Batterie e accumulatori di cui alle voci 16 06 01, 16 06 02 e 16 06 03 nonché batterie e accumulatori non suddivisi contenenti tali batterie	6.415	-	325	0,0009	-	325	0,0009
200134	Batterie e accumulatori diversi da quelli di cui alla voce 20 01 33	1.793	15	1.877	0,0053	16	1.893	0,0054
200135	Apparecchiature elettriche ed elettroniche fuori uso, diverse da quelle di cui alla voce 20 01 21 e 20 01 23, contenenti componenti pericolosi (6)	103.146	-	88.276	0,2514	-	88.276	0,2514
200136	Apparecchiature elettriche ed elettroniche fuori uso, diverse da quelle di cui alle voci 20 01 21, 20 01 23 e 20 01 35	32.110	-	12.540	0,0357	-	12.540	0,0357
200137	Legno, contenente sostanze pericolose	-	-	-	0,0000	-	-	0,0000

CER	Descrizione	I Copia		IV Copia				
		Kg R1~R13	Kg D1~D15	Kg R1~R13	% (R)	Kg D1~D15	Totale	% (T)
200138	Legno, diverso da quello di cui alla voce 20 01 37	117.040	-	131.815	0,3754	-	131.815	0,3754
200139	Plastica	9.200	-	9.510	0,0271	-	9.510	0,0271
200140	Metallo	12.480	-	11.380	0,0324	-	11.380	0,0324
200141	Rifiuti prodotti dalla pulizia di camini e ciminere	-	-	-	0,0000	-	-	0,0000
200199	Altre frazioni non specificate altrimenti	-	-	-	0,0000	-	-	0,0000
200201	Rifiuti biodegradabili	275.570	-	276.420	0,7873	-	276.420	0,7873
200203	Altri rifiuti non biodegradabili	-	17.320	-	0,0000	7.589	7.589	0,0216
200301	Rifiuti urbani non differenziati	-	16.342.290	-	0,0000	16.586.920	16.586.920	47,2432
200302	Rifiuti dei mercati	70.360	-	107.450	0,3060	-	107.450	0,3060
200303	Residui della pulizia stradale	330.103	-	267.442	0,7617	-	267.442	0,7617
200303	<i>Scarto su residui della pulizia stradale</i>	-	141.473	-	-	114.618	114.618	0,3265
200307	Rifiuti ingombranti	1.189.411	-	1.206.881	3,4375	-	1.206.881	3,4375
	<b>Totale</b>	17.704.401	16.951.083	17.958.295	51,1492	17.151.323	35.109.618	100,0000

<b>Scarti IV copia</b>	<b>Kg Scarto</b>
	0
Scarto sul codice 150106 - DGR 384/2012	431.447
	0
Scarto sul codice 200303 - DGR 384/2012	114.618

<b>Limiti IV copia</b>	<b>Kg Esclusi</b>
	0
	0
	0
	0

<b>Altri casi IV copia</b>	<b>Totale</b>
	-
DGR 384/2012 - Altri CER non compresi nel calcolo della percentuale di R.D.	11.446

<b>Produzione procapite mensile in Kg</b>
<b>37,904</b>

<b>RACCOLTA DIFFERENZIATA</b>
<b>51,15%</b>

CER	Descrizione	I Copia		IV Copia				
		Kg R1~R13	Kg D1~D15	Kg R1~R13	% (R)	Kg D1~D15	Totale	% (T)
080318	Toner per stampa esauriti, diversi da quelli di cui alla voce 08 03 17	40	-	51	0,0001	-	51	0,0001
130205	Scarti di olio minerale per motori, ingranaggi e lubrificazione, non clorurati	-	-	-	0,0000	-	-	0,0000
130206	Scarti di olio sintetico per motori, ingranaggi e lubrificazione	-	-	-	0,0000	-	-	0,0000
130207	Olio per motori, ingranaggi e lubrificazione, facilmente biodegradabile	-	-	-	0,0000	-	-	0,0000
130208	Altri oli per motori, ingranaggi e lubrificazione	-	-	-	0,0000	-	-	0,0000
150101	Imballaggi in carta e cartone	1.028.616	-	1.052.005	2,8583	-	1.052.005	2,8583
150102	Imballaggi in plastica	52.265	-	50.910	0,1383	-	50.910	0,1383
150103	Imballaggi in legno	19.400	-	19.400	0,0527	-	19.400	0,0527
150104	Imballaggi metallici	1.000	-	240	0,0007	-	240	0,0007
150105	Imballaggi in materiali compositi	-	-	-	0,0000	-	-	0,0000
150106	Imballaggi in materiali misti	1.988.580	-	1.990.076	5,4070	-	1.990.076	5,4070
150106	<i>Scarto su imballaggi in materiali misti</i>	-	515.280	-	-	513.664	513.664	1,3956
150107	Imballaggi in vetro	1.547.910	-	1.515.357	4,1172	-	1.515.357	4,1172
150109	Imballaggi in materia tessile	-	-	-	0,0000	-	-	0,0000
150110	Imballaggi contenenti residui di sostanze pericolose o contaminati da tali sostanze	620	-	620	0,0017	-	620	0,0017
150111	Imballaggi metallici contenenti matrici solide porose pericolose (ad esempio amianto), compresi i contenitori a pressione vuoti	-	-	-	0,0000	-	-	0,0000
160103	Pneumatici fuori uso	14.762	-	9.310	0,0253	-	9.310	0,0253
160107	Filtri dell'olio	-	-	-	0,0000	-	-	0,0000
160215	Componenti pericolosi rimossi da apparecchiature fuori uso	-	-	-	0,0000	-	-	0,0000
160216	Componenti rimossi da apparecchiature fuori uso, diversi da quelli di cui alla voce 160215	-	-	-	0,0000	-	-	0,0000
160505	Gas in contenitori a pressione, diversi da quelli di cui alla voce 16 05 04	-	-	-	0,0000	-	-	0,0000
160601	Batterie al piombo	-	-	-	0,0000	-	-	0,0000
160602	Batterie al nichel-cadmio	-	-	-	0,0000	-	-	0,0000



**Produzione Rifiuti Urbani - Mese di Ottobre 2015**

CER	Descrizione	I Copia		IV Copia				
		Kg R1~R13	Kg D1~D15	Kg R1~R13	% (R)	Kg D1~D15	Totale	% (T)
160603	Batterie contenenti mercurio	-	-	-	0,0000	-	-	0,0000
170107 170904	Rifiuti misti dell'attività di costruzione e demolizione, diversi da quelli di cui alle voci 17 09 01, 17 09 02 e 17 09 03; Miscugli o scorie di cemento, mattoni, mattonelle e ceramiche, diverse da quelle di cui alla voce 17 01 06	279.544	-	327.587	0,8900	-	327.587	0,8900
200101	Carta e cartone	1.203.895	-	1.267.660	3,4442	-	1.267.660	3,4442
200102	Vetro	237.905	-	254.710	0,6920	-	254.710	0,6920
200108	Rifiuti biodegradabili di cucine e mense	9.289.690	-	9.588.100	26,0507	-	9.588.100	26,0507
200108	<i>Autocompostaggio D.G.R. 384/2012</i>	-	-	65.351	0,1776	-	65.351	0,1776
200110	Abbigliamento	135.972	-	157.800	0,4287	-	157.800	0,4287
200111	Prodotti tessili	39.910	-	45.990	0,1250	-	45.990	0,1250
200121	Tubi fluorescenti ed altri rifiuti contenenti mercurio	6.345	-	350	0,0010	-	350	0,0010
200123	Apparecchiature fuori uso contenenti clorofluorocarburi	90.670	-	72.495	0,1970	-	72.495	0,1970
200125	Oli e grassi commestibili	5.610	-	3.880	0,0105	-	3.880	0,0105
200126	Oli e grassi diversi da quelli di cui alla voce 20 01 25	-	-	-	0,0000	-	-	0,0000
200127	Vernici, inchiostri, adesivi e resine contenenti sostanze pericolose	-	1.200	-	0,0000	2.760	2.760	0,0075
200128	Vernici, inchiostri, adesivi e resine diversi da quelli di cui alla voce 20 01 27	-	-	-	0,0000	-	-	0,0000
200131	Medicinali citotossici e citostatici	-	80	-	0,0000	80	80	0,0002
200132	Medicinali diversi da quelli di cui alla voce 20 01 31	781	1.305	731	0,0020	1.066	1.797	0,0049
200133	Batterie e accumulatori di cui alle voci 16 06 01, 16 06 02 e 16 06 03 nonché batterie e accumulatori non suddivisi contenenti tali batterie	7.496	-	521	0,0014	-	521	0,0014
200134	Batterie e accumulatori diversi da quelli di cui alla voce 20 01 33	111	16	144	0,0004	16	160	0,0004
200135	Apparecchiature elettriche ed elettroniche fuori uso, diverse da quelle di cui alla voce 20 01 21 e 20 01 23, contenenti componenti pericolosi (6)	93.051	-	58.706	0,1595	-	58.706	0,1595
200136	Apparecchiature elettriche ed elettroniche fuori uso, diverse da quelle di cui alle voci 20 01 21, 20 01 23 e 20 01 35	59.518	-	24.804	0,0674	-	24.804	0,0674
200137	Legno, contenente sostanze pericolose	-	-	-	0,0000	-	-	0,0000

CER	Descrizione	I Copia		IV Copia				
		Kg R1~R13	Kg D1~D15	Kg R1~R13	% (R)	Kg D1~D15	Totale	% (T)
200138	Legno, diverso da quello di cui alla voce 20 01 37	98.252	-	153.240	0,4164	-	153.240	0,4164
200139	Plastica	8.761	-	13.200	0,0359	-	13.200	0,0359
200140	Metallo	9.880	-	7.620	0,0207	-	7.620	0,0207
200141	Rifiuti prodotti dalla pulizia di camini e ciminere	-	-	-	0,0000	-	-	0,0000
200199	Altre frazioni non specificate altrimenti	-	-	-	0,0000	-	-	0,0000
200201	Rifiuti biodegradabili	338.520	-	334.140	0,9079	-	334.140	0,9079
200203	Altri rifiuti non biodegradabili	-	20.640	-	0,0000	15.760	15.760	0,0428
200301	Rifiuti urbani non differenziati	-	16.759.370	-	0,0000	17.386.300	17.386.300	47,2383
200302	Rifiuti dei mercati	86.980	-	120.840	0,3283	-	120.840	0,3283
200303	Residui della pulizia stradale	330.001	-	280.784	0,7629	-	280.784	0,7629
200303	<i>Scarto su residui della pulizia stradale</i>	-	141.429	-	-	120.336	120.336	0,3270
200307	Rifiuti ingombranti	1.295.380	-	1.348.950	3,6651	-	1.348.950	3,6651
	<b>Totale</b>	18.271.465	17.439.320	18.765.571	50,9857	18.039.982	36.805.554	100,0000

<b>Scarti IV copia</b>	<b>Kg Scarto</b>
	0
Scarto sul codice 150106 - DGR 384/2012	513.664
	0
Scarto sul codice 200303 - DGR 384/2012	120.336

<b>Limiti IV copia</b>	<b>Kg Esclusi</b>
	0
Limite in Kg. sui codici 170107 e 170904 - DGR 384/2012	516.683
	0
Limite in Kg. sul codice 160103 - DGR 384/2012	6.460

<b>Altri casi IV copia</b>	<b>Totale</b>
	-
DGR 384/2012 - Altri CER non compresi nel calcolo della percentuale di R.D.	3.885.578

<b>Produzione procapite mensile in Kg</b>
<b>39,736</b>

<b>RACCOLTA DIFFERENZIATA</b>
<b>50,99%</b>

CER	Descrizione	I Copia		IV Copia				
		Kg R1~R13	Kg D1~D15	Kg R1~R13	% (R)	Kg D1~D15	Totale	% (T)
080318	Toner per stampa esauriti, diversi da quelli di cui alla voce 08 03 17	35	-	45	0,0001	-	45	0,0001
130205	Scarti di olio minerale per motori, ingranaggi e lubrificazione, non clorurati	-	-	-	0,0000	-	-	0,0000
130206	Scarti di olio sintetico per motori, ingranaggi e lubrificazione	-	-	-	0,0000	-	-	0,0000
130207	Olio per motori, ingranaggi e lubrificazione, facilmente biodegradabile	-	-	-	0,0000	-	-	0,0000
130208	Altri oli per motori, ingranaggi e lubrificazione	-	-	-	0,0000	-	-	0,0000
150101	Imballaggi in carta e cartone	846.961	-	823.840	2,5954	-	823.840	2,5954
150102	Imballaggi in plastica	41.930	-	39.830	0,1255	-	39.830	0,1255
150103	Imballaggi in legno	9.140	-	9.140	0,0288	-	9.140	0,0288
150104	Imballaggi metallici	260	-	260	0,0008	-	260	0,0008
150105	Imballaggi in materiali compositi	-	-	-	0,0000	-	-	0,0000
150106	Imballaggi in materiali misti	1.489.374	-	1.409.339	4,4400	-	1.409.339	4,4400
150106	<i>Scarto su imballaggi in materiali misti</i>	-	379.631	-	-	352.721	352.721	1,1112
150107	Imballaggi in vetro	1.268.491	-	1.263.481	3,9805	-	1.263.481	3,9805
150109	Imballaggi in materia tessile	-	-	-	0,0000	-	-	0,0000
150110	Imballaggi contenenti residui di sostanze pericolose o contaminati da tali sostanze	-	-	-	0,0000	-	-	0,0000
150111	Imballaggi metallici contenenti matrici solide porose pericolose (ad esempio amianto), compresi i contenitori a pressione vuoti	-	-	-	0,0000	-	-	0,0000
160103	Pneumatici fuori uso	19.540	-	21.300	0,0671	-	21.300	0,0671
160107	Filtri dell'olio	-	-	-	0,0000	-	-	0,0000
160215	Componenti pericolosi rimossi da apparecchiature fuori uso	-	-	-	0,0000	-	-	0,0000
160216	Componenti rimossi da apparecchiature fuori uso, diversi da quelli di cui alla voce 160215	-	-	-	0,0000	-	-	0,0000
160505	Gas in contenitori a pressione, diversi da quelli di cui alla voce 16 05 04	-	-	-	0,0000	-	-	0,0000
160601	Batterie al piombo	-	-	-	0,0000	-	-	0,0000
160602	Batterie al nichel-cadmio	-	-	-	0,0000	-	-	0,0000

CER	Descrizione	I Copia		IV Copia				
		Kg R1~R13	Kg D1~D15	Kg R1~R13	% (R)	Kg D1~D15	Totale	% (T)
160603	Batterie contenenti mercurio	-	-	-	0,0000	-	-	0,0000
170107 170904	Rifiuti misti dell'attività di costruzione e demolizione, diversi da quelli di cui alle voci 17 09 01, 17 09 02 e 17 09 03; Miscugli o scorie di cemento, mattoni, mattonelle e ceramiche, diverse da quelle di cui alla voce 17 01 06	26.680	-	30.500	0,0961	-	30.500	0,0961
200101	Carta e cartone	963.185	-	961.848	3,0302	-	961.848	3,0302
200102	Vetro	236.075	-	244.275	0,7696	-	244.275	0,7696
200108	Rifiuti biodegradabili di cucine e mense	9.253.370	-	9.381.690	29,5562	-	9.381.690	29,5562
200108	<i>Autocompostaggio D.G.R. 384/2012</i>	-	-	63.701	0,2007	-	63.701	0,2007
200110	Abbigliamento	120.705	-	125.859	0,3965	-	125.859	0,3965
200111	Prodotti tessili	40.820	-	44.720	0,1409	-	44.720	0,1409
200121	Tubi fluorescenti ed altri rifiuti contenenti mercurio	2.730	-	745	0,0023	-	745	0,0023
200123	Apparecchiature fuori uso contenenti clorofluorocarburi	38.137	-	24.990	0,0787	-	24.990	0,0787
200125	Oli e grassi commestibili	5.950	-	5.950	0,0187	-	5.950	0,0187
200126	Oli e grassi diversi da quelli di cui alla voce 20 01 25	-	-	-	0,0000	-	-	0,0000
200127	Vernici, inchiostri, adesivi e resine contenenti sostanze pericolose	-	2.560	-	0,0000	2.560	2.560	0,0081
200128	Vernici, inchiostri, adesivi e resine diversi da quelli di cui alla voce 20 01 27	-	-	-	0,0000	-	-	0,0000
200131	Medicinali citotossici e citostatici	-	-	-	0,0000	-	-	0,0000
200132	Medicinali diversi da quelli di cui alla voce 20 01 31	1.472	2.271	1.622	0,0051	2.281	3.903	0,0123
200133	Batterie e accumulatori di cui alle voci 16 06 01, 16 06 02 e 16 06 03 nonché batterie e accumulatori non suddivisi contenenti tali batterie	1.330	-	165	0,0005	-	165	0,0005
200134	Batterie e accumulatori diversi da quelli di cui alla voce 20 01 33	178	3	287	0,0009	3	290	0,0009
200135	Apparecchiature elettriche ed elettroniche fuori uso, diverse da quelle di cui alla voce 20 01 21 e 20 01 23, contenenti componenti pericolosi (6)	29.968	-	22.720	0,0716	-	22.720	0,0716
200136	Apparecchiature elettriche ed elettroniche fuori uso, diverse da quelle di cui alle voci 20 01 21, 20 01 23 e 20 01 35	11.657	-	5.765	0,0182	-	5.765	0,0182
200137	Legno, contenente sostanze pericolose	-	-	-	0,0000	-	-	0,0000

CER	Descrizione	I Copia		IV Copia				
		Kg R1~R13	Kg D1~D15	Kg R1~R13	% (R)	Kg D1~D15	Totale	% (T)
200138	Legno, diverso da quello di cui alla voce 20 01 37	81.844	-	87.520	0,2757	-	87.520	0,2757
200139	Plastica	8.260	-	7.730	0,0244	-	7.730	0,0244
200140	Metallo	12.750	-	12.750	0,0402	-	12.750	0,0402
200141	Rifiuti prodotti dalla pulizia di camini e ciminiera	-	-	-	0,0000	-	-	0,0000
200199	Altre frazioni non specificate altrimenti	-	-	-	0,0000	-	-	0,0000
200201	Rifiuti biodegradabili	380.750	-	361.160	1,1378	-	361.160	1,1378
200203	Altri rifiuti non biodegradabili	-	21.430	-	0,0000	21.590	21.590	0,0680
200301	Rifiuti urbani non differenziati	-	14.646.260	-	0,0000	14.849.400	14.849.400	46,7818
200302	Rifiuti dei mercati	117.690	-	109.040	0,3435	-	109.040	0,3435
200303	Residui della pulizia stradale	217.336	-	227.591	0,7170	-	227.591	0,7170
200303	<i>Scarto su residui della pulizia stradale</i>	-	93.144	-	-	97.539	97.539	0,3073
200307	Rifiuti ingombranti	1.101.521	-	1.127.881	3,5533	-	1.127.881	3,5533
	<b>Totale</b>	16.328.139	15.145.299	16.415.743	51,7164	15.326.094	31.741.838	100,0000

<b>Scarti IV copia</b>	<b>Kg Scarto</b>
	0
Scarto sul codice 150106 - DGR 384/2012	352.721
	0
Scarto sul codice 200303 - DGR 384/2012	97.539

<b>Limiti IV copia</b>	<b>Kg Esclusi</b>
	0
Limite in Kg. sui codici 170107 e 170904 - DGR 384/2012	840
	0
	0

<b>Altri casi IV copia</b>	<b>Totale</b>
	-
DGR 384/2012 - Altri CER non compresi nel calcolo della percentuale di R.D.	2.111.481

<b>Produzione procapite mensile in Kg</b>
<b>34,261</b>

<b>RACCOLTA DIFFERENZIATA</b>
<b>51,72%</b>

CER	Descrizione	I Copia		IV Copia				
		Kg R1~R13	Kg D1~D15	Kg R1~R13	% (R)	Kg D1~D15	Totale	% (T)
080318	Toner per stampa esauriti, diversi da quelli di cui alla voce 08 03 17	380	-	380	0,0012	-	380	0,0012
130205	Scarti di olio minerale per motori, ingranaggi e lubrificazione, non clorurati	-	-	-	0,0000	-	-	0,0000
130206	Scarti di olio sintetico per motori, ingranaggi e lubrificazione	-	-	-	0,0000	-	-	0,0000
130207	Olio per motori, ingranaggi e lubrificazione, facilmente biodegradabile	-	-	-	0,0000	-	-	0,0000
130208	Altri oli per motori, ingranaggi e lubrificazione	-	-	-	0,0000	-	-	0,0000
150101	Imballaggi in carta e cartone	929.028	-	888.760	2,6977	-	888.760	2,6977
150102	Imballaggi in plastica	43.230	-	43.230	0,1312	-	43.230	0,1312
150103	Imballaggi in legno	13.040	-	13.550	0,0411	-	13.550	0,0411
150104	Imballaggi metallici	1.000	-	240	0,0007	-	240	0,0007
150105	Imballaggi in materiali compositi	-	-	-	0,0000	-	-	0,0000
150106	Imballaggi in materiali misti	1.735.421	-	1.668.027	5,0631	-	1.668.027	5,0631
150106	<i>Scarto su imballaggi in materiali misti</i>	-	441.074	-	-	423.403	423.403	1,2852
150107	Imballaggi in vetro	1.332.995	-	1.280.725	3,8875	-	1.280.725	3,8875
150109	Imballaggi in materia tessile	-	-	-	0,0000	-	-	0,0000
150110	Imballaggi contenenti residui di sostanze pericolose o contaminati da tali sostanze	-	-	-	0,0000	-	-	0,0000
150111	Imballaggi metallici contenenti matrici solide porose pericolose (ad esempio amianto), compresi i contenitori a pressione vuoti	-	-	-	0,0000	-	-	0,0000
160103	Pneumatici fuori uso	7.060	-	7.320	0,0222	-	7.320	0,0222
160107	Filtri dell'olio	-	-	-	0,0000	-	-	0,0000
160215	Componenti pericolosi rimossi da apparecchiature fuori uso	-	-	-	0,0000	-	-	0,0000
160216	Componenti rimossi da apparecchiature fuori uso, diversi da quelli di cui alla voce 160215	-	-	-	0,0000	-	-	0,0000
160505	Gas in contenitori a pressione, diversi da quelli di cui alla voce 16 05 04	-	-	-	0,0000	-	-	0,0000
160601	Batterie al piombo	-	-	-	0,0000	-	-	0,0000
160602	Batterie al nichel-cadmio	-	-	-	0,0000	-	-	0,0000

CER	Descrizione	I Copia		IV Copia				
		Kg R1~R13	Kg D1~D15	Kg R1~R13	% (R)	Kg D1~D15	Totale	% (T)
160603	Batterie contenenti mercurio	-	-	-	0,0000	-	-	0,0000
170107 170904	Rifiuti misti dell'attività di costruzione e demolizione, diversi da quelli di cui alle voci 17 09 01, 17 09 02 e 17 09 03; Miscugli o scorie di cemento, mattoni, mattonelle e ceramiche, diverse da quelle di cui alla voce 17 01 06	62.120	-	70.180	0,2130	-	70.180	0,2130
200101	Carta e cartone	1.070.935	-	1.082.935	3,2871	-	1.082.935	3,2871
200102	Vetro	222.785	-	254.262	0,7718	-	254.262	0,7718
200108	Rifiuti biodegradabili di cucine e mense	8.644.160	-	9.044.240	27,4528	-	9.044.240	27,4528
200108	<i>Autocompostaggio D.G.R. 384/2012</i>	-	-	67.036	0,2035	-	67.036	0,2035
200110	Abbigliamento	91.022	-	94.658	0,2873	-	94.658	0,2873
200111	Prodotti tessili	29.010	-	32.750	0,0994	-	32.750	0,0994
200121	Tubi fluorescenti ed altri rifiuti contenenti mercurio	2.060	-	70	0,0002	-	70	0,0002
200123	Apparecchiature fuori uso contenenti clorofluorocarburi	47.013	-	26.060	0,0791	-	26.060	0,0791
200125	Oli e grassi commestibili	6.480	-	6.420	0,0195	-	6.420	0,0195
200126	Oli e grassi diversi da quelli di cui alla voce 20 01 25	-	-	-	0,0000	-	-	0,0000
200127	Vernici, inchiostri, adesivi e resine contenenti sostanze pericolose	-	1.200	-	0,0000	2.700	2.700	0,0082
200128	Vernici, inchiostri, adesivi e resine diversi da quelli di cui alla voce 20 01 27	-	-	-	0,0000	-	-	0,0000
200131	Medicinali citotossici e citostatici	-	-	-	0,0000	-	-	0,0000
200132	Medicinali diversi da quelli di cui alla voce 20 01 31	1.534	1.910	1.604	0,0049	1.582	3.186	0,0097
200133	Batterie e accumulatori di cui alle voci 16 06 01, 16 06 02 e 16 06 03 nonché batterie e accumulatori non suddivisi contenenti tali batterie	2.330	-	330	0,0010	-	330	0,0010
200134	Batterie e accumulatori diversi da quelli di cui alla voce 20 01 33	360	20	547	0,0017	21	568	0,0017
200135	Apparecchiature elettriche ed elettroniche fuori uso, diverse da quelle di cui alla voce 20 01 21 e 20 01 23, contenenti componenti pericolosi (6)	39.198	-	23.546	0,0715	-	23.546	0,0715
200136	Apparecchiature elettriche ed elettroniche fuori uso, diverse da quelle di cui alle voci 20 01 21, 20 01 23 e 20 01 35	16.353	-	9.193	0,0279	-	9.193	0,0279
200137	Legno, contenente sostanze pericolose	-	-	-	0,0000	-	-	0,0000

CER	Descrizione	I Copia		IV Copia				
		Kg R1~R13	Kg D1~D15	Kg R1~R13	% (R)	Kg D1~D15	Totale	% (T)
200138	Legno, diverso da quello di cui alla voce 20 01 37	68.300	-	66.650	0,2023	-	66.650	0,2023
200139	Plastica	5.200	-	5.230	0,0159	-	5.230	0,0159
200140	Metallo	3.860	-	4.060	0,0123	-	4.060	0,0123
200141	Rifiuti prodotti dalla pulizia di camini e ciminere	-	-	-	0,0000	-	-	0,0000
200199	Altre frazioni non specificate altrimenti	-	-	-	0,0000	-	-	0,0000
200201	Rifiuti biodegradabili	274.520	-	279.470	0,8483	-	279.470	0,8483
200203	Altri rifiuti non biodegradabili	-	15.040	-	0,0000	14.800	14.800	0,0449
200301	Rifiuti urbani non differenziati	-	15.801.430	-	0,0000	16.154.460	16.154.460	49,0350
200302	Rifiuti dei mercati	70.360	-	95.360	0,2895	-	95.360	0,2895
200303	Residui della pulizia stradale	195.916	-	230.538	0,6998	-	230.538	0,6998
200303	<i>Scarto su residui della pulizia stradale</i>	-	83.964	-	-	98.802	98.802	0,2999
200307	Rifiuti ingombranti	948.466	-	951.586	2,8884	-	951.586	2,8884
	<b>Totale</b>	15.864.136	16.344.638	16.248.957	49,3219	16.695.768	32.944.725	100,0000

<b>Scarti IV copia</b>	<b>Kg Scarto</b>
	0
Scarto sul codice 150106 - DGR 384/2012	423.403
	0
Scarto sul codice 200303 - DGR 384/2012	98.802

<b>Limiti IV copia</b>	<b>Kg Esclusi</b>
	0
	0
	0
	0

<b>Altri casi IV copia</b>	<b>Totale</b>
	-
DGR 384/2012 - Altri CER non compresi nel calcolo della percentuale di R.D.	462.300

<b>Produzione procapite mensile in Kg</b>
<b>35,558</b>

<b>RACCOLTA DIFFERENZIATA</b>
<b>49,32%</b>