

S.I.O.R.R.  
Sistema Informativo Osservatorio Regionale Rifiuti  
**Produzione annuale e  
percentuale di raccolta differenziata dei rifiuti urbani della  
Provincia di Benevento - 2015**

Comune	Kg di rifiuti differenziati	Kg di compostaggio domestico	Kg di rifiuti indifferenziati	Totale Kg ai fini del calcolo percentuale della R.D.	n. abitanti ( ISTAT )	Produzione pro capite R.U. annua in Kg	% di R.D.	Eccedenze 160103 170107 170904	Totale Kg di R.U. raccolti sul territorio Comunale	Trend r.d. 2015/14	Trend produzione 2015/14
Airola	1.997.876	-	695.854	2.693.730	8.146	330,681	<b>74,17%</b>	-	2.693.730	<b>-6,00%</b>	<b>6,72%</b>
Amorosi	764.394	-	418.806	1.183.200	2.832	417,797	<b>64,60%</b>	-	1.183.200	<b>4,40%</b>	<b>8,71%</b>
Apice	1.371.349	-	433.703	1.805.052	5.727	315,183	<b>75,97%</b>	-	1.805.052	<b>7,38%</b>	<b>1,64%</b>
Apollosa	534.615	110.025	111.096	755.736	2.675	241,387	<b>85,30%</b>	-	645.711	<b>0,82%</b>	<b>-15,64%</b>
Arpaia	404.671	-	220.974	625.645	2.012	310,957	<b>64,68%</b>	-	625.645	<b>-4,42%</b>	<b>33,64%</b>
Arpaise	125.887	-	57.693	183.580	778	235,964	<b>68,57%</b>	-	183.580	<b>5,47%</b>	<b>1,97%</b>
Baselice	432.069	-	158.049	590.118	2.443	241,555	<b>73,22%</b>	-	590.118	<b>-2,31%</b>	<b>-4,82%</b>
Benevento	15.829.546	149.290	8.714.379	24.693.215	60.504	405,658	<b>64,71%</b>	-	24.543.925	<b>-0,32%</b>	<b>1,64%</b>
Bonea	344.560	-	63.220	407.780	1.475	276,461	<b>84,50%</b>	-	407.780	<b>-1,05%</b>	<b>-6,90%</b>
Bucciano	580.426	-	287.684	868.110	2.087	415,961	<b>66,86%</b>	-	868.110	<b>1,71%</b>	<b>6,96%</b>
Buonalbergo	332.028	-	152.020	484.048	1.753	276,125	<b>68,59%</b>	-	484.048	<b>1,71%</b>	<b>0,13%</b>
Calvi	376.403	-	256.401	632.804	2.669	237,094	<b>59,48%</b>	-	632.804	<b>7,86%</b>	<b>-5,66%</b>
Campolattaro	113.135	-	88.800	201.935	1.064	189,789	<b>56,03%</b>	-	201.935	<b>-4,17%</b>	<b>-2,99%</b>
Campoli del Monte Taburno	337.094	-	260.080	597.174	1.546	386,270	<b>56,45%</b>	-	597.174	<b>-2,39%</b>	<b>6,15%</b>
Casalduni	177.387	16.778	126.921	321.086	1.395	218,142	<b>60,47%</b>	-	304.308	<b>21,37%</b>	<b>-5,39%</b>
Castelfranco in Miscano	97.283	-	81.520	178.803	929	192,468	<b>54,41%</b>	-	178.803	<b>-5,04%</b>	<b>-17,96%</b>
Castelpagano	185.660	131.438	101.700	418.798	1.492	192,601	<b>75,72%</b>	-	287.360	<b>1,31%</b>	<b>-27,35%</b>
Castelpoto	185.230	-	124.180	309.410	1.281	241,538	<b>59,87%</b>	-	309.410	<b>-1,12%</b>	<b>1,29%</b>
Castelvenere	586.755	-	170.325	757.080	2.577	293,783	<b>77,50%</b>	-	757.080	<b>7,11%</b>	<b>-2,58%</b>
Castelvetere in Val Fortore	140.500	-	54.860	195.360	1.269	153,948	<b>71,92%</b>	-	195.360	<b>-1,66%</b>	<b>-25,20%</b>

S.I.O.R.R.  
Sistema Informativo Osservatorio Regionale Rifiuti  
**Produzione annuale e  
percentuale di raccolta differenziata dei rifiuti urbani della  
Provincia di Benevento - 2015**



Comune	Kg di rifiuti differenziati	Kg di compostaggio domestico	Kg di rifiuti indifferenziati	Totale Kg ai fini del calcolo percentuale della R.D.	n. abitanti ( ISTAT )	Produzione pro capite R.U. annua in Kg	% di R.D.	Eccedenze 160103 170107 170904	Totale Kg di R.U. raccolti sul territorio Comunale	Trend r.d. 2015/14	Trend produzione 2015/14
Cautano	572.104	-	145.473	717.577	2.074	345,987	<b>79,73%</b>	-	717.577	<b>7,61%</b>	<b>-1,85%</b>
Ceppaloni	676.740	-	476.445	1.153.185	3.428	336,402	<b>58,68%</b>	-	1.153.185	<b>-1,14%</b>	<b>0,88%</b>
Cerreto Sannita	863.959	-	287.871	1.151.830	3.973	289,914	<b>75,01%</b>	-	1.151.830	<b>12,61%</b>	<b>-3,40%</b>
Circello	433.216	-	137.350	570.566	2.432	234,608	<b>75,93%</b>	-	570.566	<b>5,21%</b>	<b>1,33%</b>
Colle Sannita	436.132	-	211.349	647.481	2.454	263,847	<b>67,36%</b>	-	647.481	<b>3,04%</b>	<b>1,90%</b>
Cusano Mutri	747.876	188.261	455.524	1.391.661	4.132	291,239	<b>67,27%</b>	-	1.203.400	<b>21,38%</b>	<b>8,93%</b>
Dugenta	712.026	-	137.154	849.180	2.767	306,896	<b>83,85%</b>	-	849.180	<b>4,49%</b>	<b>23,63%</b>
Durazzano	698.344	-	193.813	892.157	2.258	395,109	<b>78,28%</b>	-	892.157	<b>-4,29%</b>	<b>9,45%</b>
Faicchio	619.314	-	231.916	851.230	3.684	231,061	<b>72,76%</b>	-	851.230	<b>7,82%</b>	<b>-2,87%</b>
Foglianise	859.751	-	468.721	1.328.472	3.426	387,762	<b>64,72%</b>	-	1.328.472	<b>4,75%</b>	<b>5,87%</b>
Foiano di Val Fortore	183.374	-	115.646	299.020	1.410	212,071	<b>61,32%</b>	-	299.020	<b>-8,81%</b>	<b>3,17%</b>
Forchia	343.965	-	92.500	436.465	1.246	350,293	<b>78,81%</b>	-	436.465	<b>3,02%</b>	<b>-2,81%</b>
Fragneto l'Abate	150.710	29.200	133.940	313.850	1.076	264,545	<b>57,32%</b>	-	284.650	<b>-2,69%</b>	<b>-10,76%</b>
Fragneto Monforte	251.270	66.514	144.340	462.124	1.864	212,237	<b>68,77%</b>	-	395.610	<b>3,37%</b>	<b>-11,87%</b>
Frasso Telesino	720.724	-	368.246	1.088.970	2.358	461,819	<b>66,18%</b>	-	1.088.970	<b>4,14%</b>	<b>9,00%</b>
Ginestra degli Schiavoni	93.378	-	29.212	122.590	486	252,243	<b>76,17%</b>	-	122.590	<b>-0,75%</b>	<b>12,41%</b>
Guardia Sanframondi	1.416.830	23.714	216.060	1.656.604	5.118	319,048	<b>86,96%</b>	-	1.632.890	<b>-0,81%</b>	<b>7,57%</b>
Limatola	1.014.713	-	555.612	1.570.325	4.123	380,870	<b>64,62%</b>	-	1.570.325	<b>2,50%</b>	<b>-1,73%</b>
Melizzano	387.837	23.329	210.526	621.692	1.915	312,461	<b>66,14%</b>	-	598.363	<b>5,63%</b>	<b>1,56%</b>
Moiano	1.170.666	-	175.084	1.345.750	4.118	326,797	<b>86,99%</b>	-	1.345.750	<b>-2,62%</b>	<b>-0,68%</b>

S.I.O.R.R.  
Sistema Informativo Osservatorio Regionale Rifiuti  
**Produzione annuale e  
percentuale di raccolta differenziata dei rifiuti urbani della  
Provincia di Benevento - 2015**



Comune	Kg di rifiuti differenziati	Kg di compostaggio domestico	Kg di rifiuti indifferenziati	Totale Kg ai fini del calcolo percentuale della R.D.	n. abitanti ( ISTAT )	Produzione pro capite R.U. annua in Kg	% di R.D.	Eccedenze 160103 170107 170904	Totale Kg di R.U. raccolti sul territorio Comunale	Trend r.d. 2015/14	Trend produzione 2015/14
Molinara	348.516	-	176.142	524.658	1.634	321,088	<b>66,43%</b>	-	524.658	<b>0,29%</b>	<b>2,29%</b>
Montefalcone di Val Fortore	299.120	-	71.720	370.840	1.567	236,656	<b>80,66%</b>	-	370.840	<b>6,38%</b>	<b>2,55%</b>
Montesarchio	4.516.836	-	933.260	5.450.096	13.501	403,681	<b>82,88%</b>	-	5.450.096	<b>1,68%</b>	<b>2,69%</b>
Morcone	756.295	86.701	370.475	1.213.471	4.952	227,538	<b>69,47%</b>	-	1.126.770	<b>-2,77%</b>	<b>0,09%</b>
Paduli	697.783	-	281.441	979.224	4.000	244,806	<b>71,26%</b>	-	979.224	<b>2,26%</b>	<b>-1,50%</b>
Pago Veiano	745.267	-	212.394	957.661	2.439	392,645	<b>77,82%</b>	1.830	959.491	<b>2,14%</b>	<b>14,80%</b>
Pannarano	408.846	-	148.754	557.600	2.150	259,349	<b>73,32%</b>	-	557.600	<b>-5,84%</b>	<b>11,28%</b>
Paolisi	614.728	-	162.102	776.830	2.050	378,941	<b>79,13%</b>	-	776.830	<b>-1,33%</b>	<b>1,19%</b>
Paupisi	348.271	-	140.104	488.375	1.617	302,025	<b>71,31%</b>	-	488.375	<b>7,53%</b>	<b>30,16%</b>
Pesco Sannita	317.780	-	174.191	491.971	1.976	248,973	<b>64,59%</b>	-	491.971	<b>11,47%</b>	<b>-0,28%</b>
Pietraroja	99.540	-	41.899	141.439	553	255,767	<b>70,38%</b>	-	141.439	<b>34,70%</b>	<b>20,59%</b>
Pietrelcina	943.771	30.352	229.920	1.204.043	3.123	375,822	<b>80,90%</b>	49.090	1.222.781	<b>6,21%</b>	<b>9,70%</b>
Ponte	443.782	-	273.862	717.644	2.596	276,442	<b>61,84%</b>	-	717.644	<b>1,75%</b>	<b>-12,99%</b>
Pontelandolfo	419.158	-	178.462	597.620	2.181	274,012	<b>70,14%</b>	-	597.620	<b>2,40%</b>	<b>0,19%</b>
Puglianello	360.058	-	158.347	518.405	1.370	378,398	<b>69,46%</b>	-	518.405	<b>2,93%</b>	<b>2,31%</b>
Reino	176.577	-	79.660	256.237	1.219	210,203	<b>68,91%</b>	-	256.237	<b>4,44%</b>	<b>1,90%</b>
San Bartolomeo in Galdo	753.790	-	695.470	1.449.260	4.892	296,251	<b>52,01%</b>	-	1.449.260	<b>-3,66%</b>	<b>-3,60%</b>
San Giorgio del Sannio	2.616.854	-	1.232.711	3.849.565	9.928	387,748	<b>67,98%</b>	-	3.849.565	<b>1,09%</b>	<b>8,15%</b>
San Giorgio La Molara	331.750	-	171.000	502.750	3.005	167,304	<b>65,99%</b>	-	502.750	<b>11,96%</b>	<b>-1,80%</b>
San Leucio del Sannio	673.350	-	147.230	820.580	3.139	261,414	<b>82,06%</b>	-	820.580	<b>-2,10%</b>	<b>0,69%</b>

S.I.O.R.R.  
Sistema Informativo Osservatorio Regionale Rifiuti  
**Produzione annuale e  
percentuale di raccolta differenziata dei rifiuti urbani della  
Provincia di Benevento - 2015**

Comune	Kg di rifiuti differenziati	Kg di compostaggio domestico	Kg di rifiuti indifferenziati	Totale Kg ai fini del calcolo percentuale della R.D.	n. abitanti ( ISTAT )	Produzione pro capite R.U. annua in Kg	% di R.D.	Eccedenze 160103 170107 170904	Totale Kg di R.U. raccolti sul territorio Comunale	Trend r.d. 2015/14	Trend produzione 2015/14
San Lorenzello	475.506	-	272.107	747.613	2.243	333,309	<b>63,60%</b>	-	747.613	<b>6,92%</b>	<b>3,91%</b>
San Lorenzo Maggiore	507.450	-	28.560	536.010	2.157	248,498	<b>94,67%</b>	-	536.010	<b>-0,41%</b>	<b>14,40%</b>
San Lupo	197.582	-	47.020	244.602	820	298,295	<b>80,78%</b>	-	244.602	<b>18,84%</b>	<b>6,37%</b>
San Marco dei Cavoti	620.359	7.039	315.058	942.456	3.422	273,354	<b>66,57%</b>	-	935.417	<b>0,30%</b>	<b>-0,14%</b>
San Martino Sannita	264.180	-	106.360	370.540	1.254	295,486	<b>71,30%</b>	-	370.540	<b>19,63%</b>	<b>7,77%</b>
San Nazario	166.328	26.189	102.729	295.245	918	293,090	<b>65,21%</b>	-	269.057	<b>-0,95%</b>	<b>-6,59%</b>
San Nicola Manfredi	766.210	70.195	411.480	1.247.885	3.716	316,924	<b>67,03%</b>	-	1.177.690	<b>-2,43%</b>	<b>-5,01%</b>
San Salvatore Telesino	1.036.860	-	639.672	1.676.532	4.046	414,368	<b>61,85%</b>	-	1.676.532	<b>2,06%</b>	<b>5,47%</b>
Santa Croce del Sannio	174.565	23.269	85.800	283.634	938	277,575	<b>69,75%</b>	-	260.365	<b>0,91%</b>	<b>-6,84%</b>
Sant'Agata de' Goti	2.476.572	34.831	1.140.573	3.651.976	11.202	322,902	<b>68,77%</b>	-	3.617.145	<b>8,51%</b>	<b>3,29%</b>
Sant'Angelo a Cupolo	931.826	-	222.358	1.154.184	4.334	266,309	<b>80,73%</b>	-	1.154.184	<b>0,82%</b>	<b>0,23%</b>
Sant'Arcangelo Trimonte	108.333	-	43.818	152.151	595	255,716	<b>71,20%</b>	-	152.151	<b>-1,55%</b>	<b>-9,37%</b>
Sassinoro	105.797	-	60.460	166.257	647	256,966	<b>63,63%</b>	-	166.257	<b>6,24%</b>	<b>20,01%</b>
Solopaca	1.109.380	-	158.870	1.268.250	3.861	328,477	<b>87,47%</b>	-	1.268.250	<b>0,48%</b>	<b>2,07%</b>
Telese Terme	2.556.828	29.948	1.082.907	3.669.683	7.381	493,122	<b>70,49%</b>	-	3.639.735	<b>8,70%</b>	<b>-0,49%</b>
Tocco Caudio	225.830	-	138.780	364.610	1.533	237,841	<b>61,94%</b>	-	364.610	<b>3,73%</b>	<b>9,69%</b>
Torrecuso	628.355	81.151	433.548	1.143.054	3.426	309,954	<b>62,07%</b>	-	1.061.903	<b>6,92%</b>	<b>-1,04%</b>
Vitulano	561.951	-	252.055	814.006	2.940	276,873	<b>69,04%</b>	-	814.006	<b>7,13%</b>	<b>-1,24%</b>
<b>Provincia di Benevento</b>	<b>66.055.781</b>	<b>1.128.222</b>	<b>28.786.346</b>	<b>95.970.349</b>	<b>282.321</b>	<b>335,937</b>	<b>70,00%</b>	<b>50.920</b>	<b>94.893.047</b>	<b>2,27%</b>	<b>2,07%</b>

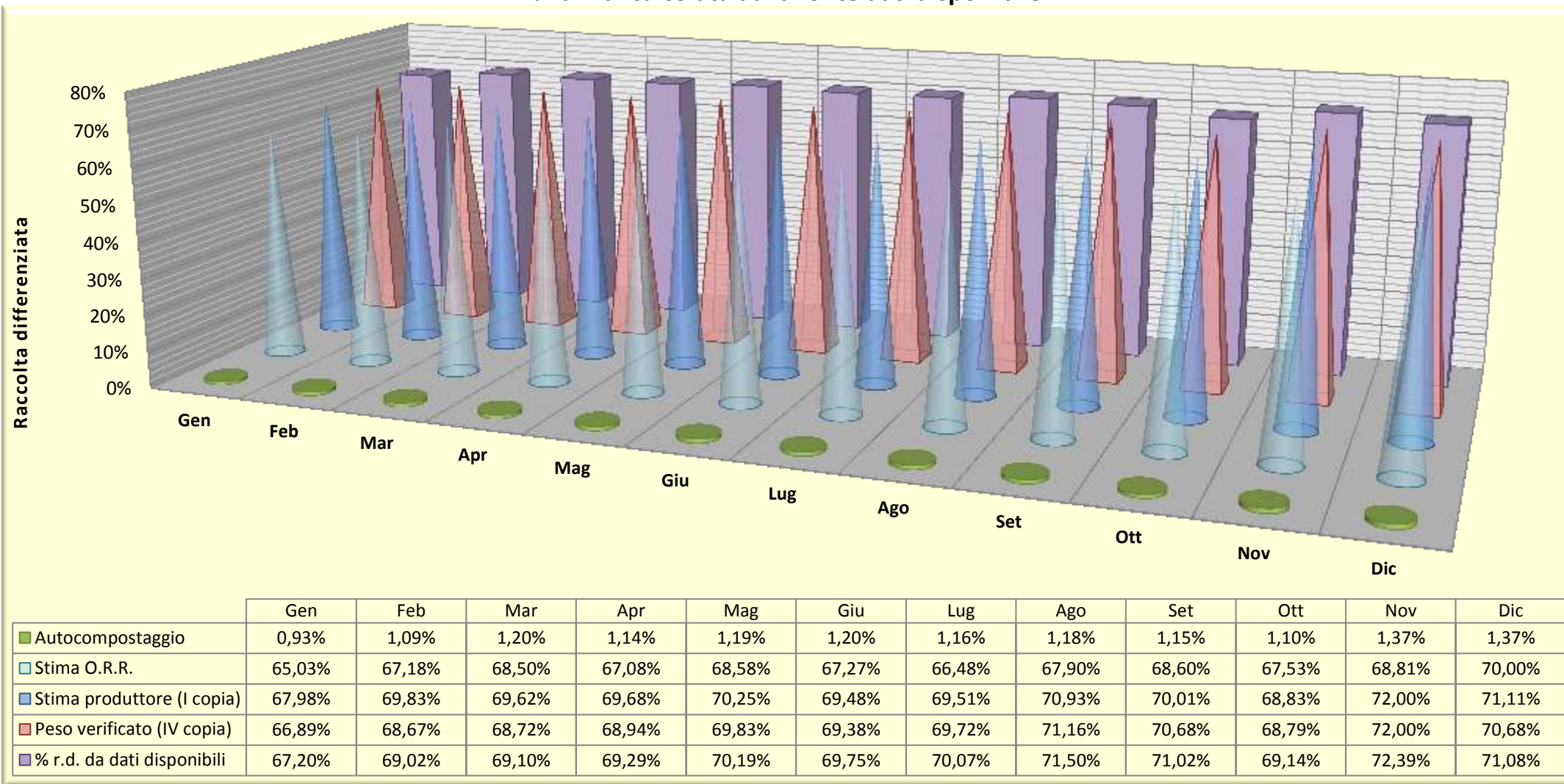
**% di r.d. calcolata dalla fonte dati disponibile**

**Percentuale di rifiuto urbano da raccolta differenziata: 70,00%**

**Dati di produzione R.U. e percentuale di raccolta differenziata - Anno 2015**
**Stime e valori reali con colori differiti per fonte dati**

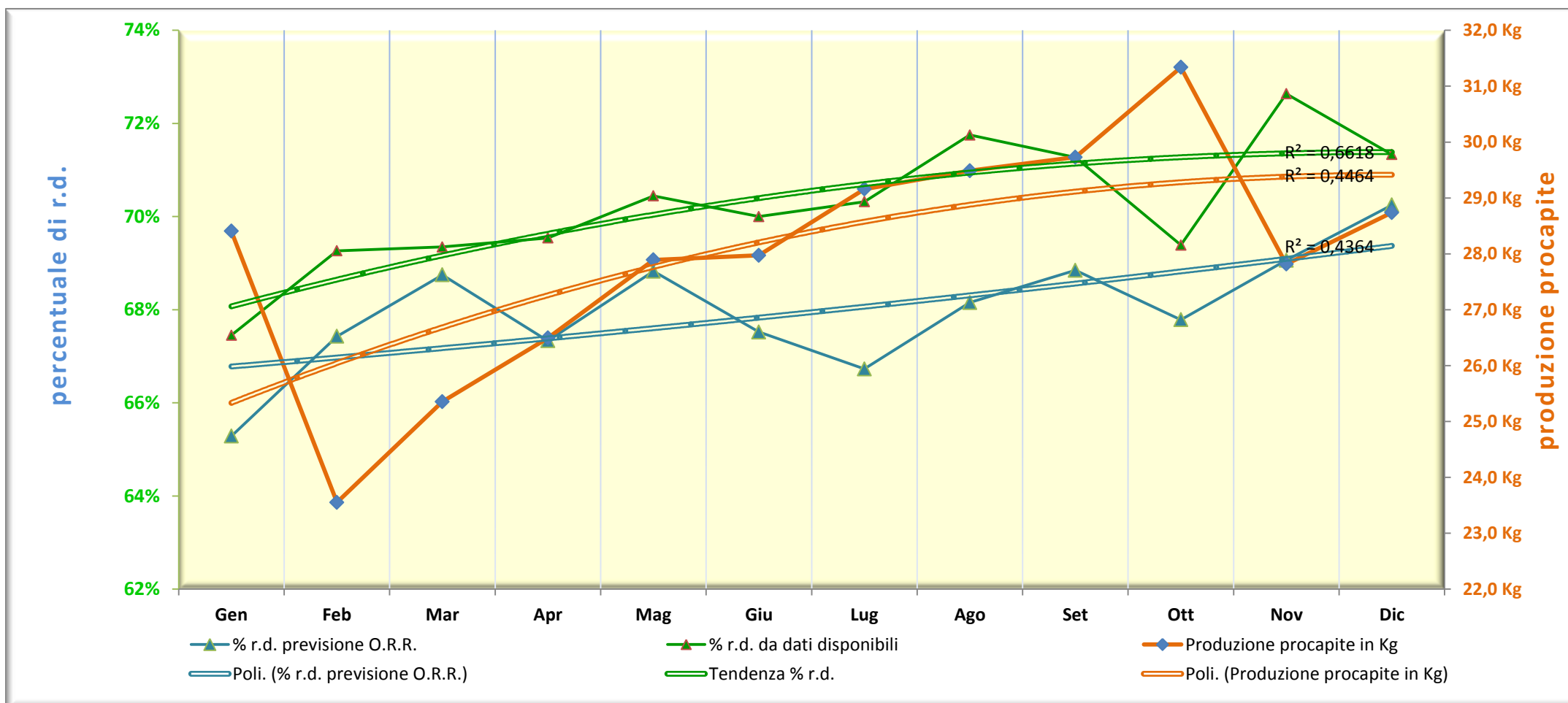
<b>Stima O.R.R.</b>	<b>Gen</b>	<b>Feb</b>	<b>Mar</b>	<b>Apr</b>	<b>Mag</b>	<b>Giu</b>	<b>Lug</b>	<b>Ago</b>	<b>Set</b>	<b>Ott</b>	<b>Nov</b>	<b>Dic</b>	<b>Anno</b>
Kg Raccolta differenziata	5.211.781	4.514.299	4.811.553	5.130.880	5.637.058	5.170.090	5.540.218	5.361.123	5.878.535	5.460.695	4.937.004	5.287.694	62.940.930
Kg Produzione totale	8.013.876	6.719.875	7.024.273	7.648.499	8.220.118	7.685.403	8.333.844	7.895.312	8.569.882	8.085.807	7.174.559	7.544.742	92.916.189
% Raccolta differenziata	65,03%	67,18%	68,50%	67,08%	68,58%	67,27%	66,48%	67,90%	68,60%	67,53%	68,81%	70,00%	<b>67,74%</b>
<b>Stima produttore (I copia)</b>													
Kg Raccolta differenziata	4.994.886	4.421.017	4.740.131	4.795.599	5.116.515	5.021.720	5.219.161	5.288.528	5.365.992	5.361.528	5.151.974	5.443.676	60.920.726
Kg Produzione totale	7.347.160	6.331.325	6.808.560	6.881.962	7.283.014	7.227.933	7.508.111	7.455.938	7.664.563	7.789.686	7.155.192	7.655.617	87.109.061
% Raccolta differenziata	67,98%	69,83%	69,62%	69,68%	70,25%	69,48%	69,51%	70,93%	70,01%	68,83%	72,00%	71,11%	<b>69,94%</b>
<b>Peso verificato (IV copia)</b>													
Kg Raccolta differenziata	5.364.385	4.566.385	4.919.337	5.156.645	5.498.699	5.479.448	5.738.950	5.923.898	5.932.628	6.086.415	5.654.361	5.734.629	66.055.781
Kg Produzione totale	8.019.210	6.649.478	7.158.304	7.480.177	7.873.985	7.897.339	8.231.935	8.324.810	8.393.225	8.847.325	7.852.773	8.113.566	94.842.127
% Raccolta differenziata	66,89%	68,67%	68,72%	68,94%	69,83%	69,38%	69,72%	71,16%	70,68%	68,79%	72,00%	70,68%	<b>69,65%</b>
<b>Autocompostaggio</b>													
Kg Produzione	75.494	73.606	87.302	86.292	95.017	95.871	96.860	99.737	97.820	98.519	108.799	112.907	1.128.222
% a valere in R.D.	0,93%	1,09%	1,20%	1,14%	1,19%	1,20%	1,16%	1,18%	1,15%	1,10%	1,37%	1,37%	<b>1,18%</b>
<b>(IV o I copia, oppure Stima ORR) + Autocompostaggio</b>													
Kg TOTALE r.d.	5.439.879	4.639.991	5.006.639	5.242.937	5.593.715	5.575.319	5.835.810	6.023.635	6.030.448	6.184.934	5.763.160	5.847.537	67.184.003
Kg TOTALE Produzione	8.094.704	6.723.084	7.245.606	7.566.469	7.969.001	7.993.210	8.328.795	8.424.547	8.491.045	8.945.844	7.961.572	8.226.473	95.970.349
% r.d. da dati disponibili	67,20%	69,02%	69,10%	69,29%	70,19%	69,75%	70,07%	71,50%	71,02%	69,14%	72,39%	71,08%	<b>70,00%</b>



Mese	Gen	Feb	Mar	Apr	Mag	Giu	Lug	Ago	Set	Ott	Nov	Dic	Anno
Produzione procapite in Kg	28,405	23,553	25,355	26,495	27,890	27,973	29,158	29,487	29,729	31,338	27,815	28,739	<b>335,937</b>
% r.d. previsione O.R.R.	65,03%	67,18%	68,50%	67,08%	68,58%	67,27%	66,48%	67,90%	68,60%	67,53%	68,81%	70,00%	67,74%
% r.d. da dati disponibili	67,20%	69,02%	69,10%	69,29%	70,19%	69,75%	70,07%	71,50%	71,02%	69,14%	72,39%	71,08%	70,00%

CER	Descrizione	I Copia		IV Copia				
		Kg R1~R13	Kg D1~D15	Kg R1~R13	% (R)	Kg D1~D15	Totale	% (T)
080318	Toner per stampa esauriti, diversi da quelli di cui alla voce 08 03 17	966	35	877	0,0009	24	901	0,0009
130205	Scarti di olio minerale per motori, ingranaggi e lubrificazione, non clorurati	-	-	-	0,0000	-	-	0,0000
130206	Scarti di olio sintetico per motori, ingranaggi e lubrificazione	-	-	-	0,0000	-	-	0,0000
130207	Olio per motori, ingranaggi e lubrificazione, facilmente biodegradabile	-	-	-	0,0000	-	-	0,0000
130208	Altri oli per motori, ingranaggi e lubrificazione	-	-	-	0,0000	-	-	0,0000
150101	Imballaggi in carta e cartone	3.898.344	3.610	3.872.700	4,0353	3.610	3.876.310	4,0391
150102	Imballaggi in plastica	3.434.696	2.440	3.392.640	3,5351	2.740	3.395.380	3,5379
150103	Imballaggi in legno	30.500	-	58.720	0,0612	-	58.720	0,0612
150104	Imballaggi metallici	264.000	-	318.725	0,3321	-	318.725	0,3321
150105	Imballaggi in materiali compositi	-	-	-	0,0000	-	-	0,0000
150106	Imballaggi in materiali misti	7.119.052	2.520	7.692.580	8,0156	2.680	7.695.260	8,0184
150106	<i>Scarto su imballaggi in materiali misti</i>	-	1.677.451	-	-	1.902.132	1.902.132	1,9820
150107	Imballaggi in vetro	6.657.590	-	7.269.240	7,5745	-	7.269.240	7,5745
150109	Imballaggi in materia tessile	-	-	-	0,0000	-	-	0,0000
150110	Imballaggi contenenti residui di sostanze pericolose o contaminati da tali sostanze	2.300	630	2.320	0,0024	1.929	4.249	0,0044
150111	Imballaggi metallici contenenti matrici solide porose pericolose (ad esempio amianto), compresi i contenitori a pressione vuoti	-	-	-	0,0000	-	-	0,0000
160103	Pneumatici fuori uso	46.605	-	45.430	0,0473	-	45.430	0,0473
160107	Filtri dell'olio	-	-	-	0,0000	-	-	0,0000
160215	Componenti pericolosi rimossi da apparecchiature fuori uso	-	-	-	0,0000	-	-	0,0000
160216	Componenti rimossi da apparecchiature fuori uso, diversi da quelli di cui alla voce 160215	3.300	-	3.210	0,0033	-	3.210	0,0033
160505	Gas in contenitori a pressione, diversi da quelli di cui alla voce 16 05 04	-	-	-	0,0000	-	-	0,0000
160601	Batterie al piombo	6.300	-	6.300	0,0066	-	6.300	0,0066
160602	Batterie al nichel-cadmio	-	-	-	0,0000	-	-	0,0000



CER	Descrizione	I Copia		IV Copia				
		Kg R1~R13	Kg D1~D15	Kg R1~R13	% (R)	Kg D1~D15	Totale	% (T)
160603	Batterie contenenti mercurio	-	-	-	0,0000	-	-	0,0000
170107 170904	Rifiuti misti dell'attività di costruzione e demolizione, diversi da quelli di cui alle voci 17 09 01, 17 09 02 e 17 09 03; Miscugli o scorie di cemento, mattoni, mattonelle e ceramiche, diverse da quelle di cui alla voce 17 01 06	143.350	-	160.490	0,1672	-	160.490	0,1672
200101	Carta e cartone	4.929.333	3.000	5.111.730	5,3264	3.000	5.114.730	5,3295
200102	Vetro	1.270.800	-	1.589.940	1,6567	-	1.589.940	1,6567
200108	Rifiuti biodegradabili di cucine e mense	27.692.042	11.080	30.751.472	32,0427	11.080	30.762.552	32,0542
200108	<i>Autocompostaggio D.G.R. 384/2012</i>	-	-	1.128.222	1,1756	-	1.128.222	1,1756
200110	Abbigliamento	608.727	200	671.834	0,7000	280	672.114	0,7003
200111	Prodotti tessili	50.540	-	61.150	0,0637	-	61.150	0,0637
200121	Tubi fluorescenti ed altri rifiuti contenenti mercurio	7.735	-	2.388	0,0025	-	2.388	0,0025
200123	Apparecchiature fuori uso contenenti clorofluorocarburi	332.410	-	351.770	0,3665	-	351.770	0,3665
200125	Oli e grassi commestibili	54.250	-	55.334	0,0577	-	55.334	0,0577
200126	Oli e grassi diversi da quelli di cui alla voce 20 01 25	-	420	-	0,0000	420	420	0,0004
200127	Vernici, inchiostri, adesivi e resine contenenti sostanze pericolose	-	10.840	-	0,0000	10.755	10.755	0,0112
200128	Vernici, inchiostri, adesivi e resine diversi da quelli di cui alla voce 20 01 27	-	-	-	0,0000	-	-	0,0000
200131	Medicinali citotossici e citostatici	-	-	-	0,0000	-	-	0,0000
200132	Medicinali diversi da quelli di cui alla voce 20 01 31	1.400	9.370	1.473	0,0015	9.251	10.724	0,0112
200133	Batterie e accumulatori di cui alle voci 16 06 01, 16 06 02 e 16 06 03 nonché batterie e accumulatori non suddivisi contenenti tali batterie	7.210	-	8.325	0,0087	-	8.325	0,0087
200134	Batterie e accumulatori diversi da quelli di cui alla voce 20 01 33	5.995	40	5.762	0,0060	50	5.812	0,0061
200135	Apparecchiature elettriche ed elettroniche fuori uso, diverse da quelle di cui alla voce 20 01 21 e 20 01 23, contenenti componenti pericolosi (6)	312.480	-	359.290	0,3744	-	359.290	0,3744
200136	Apparecchiature elettriche ed elettroniche fuori uso, diverse da quelle di cui alle voci 20 01 21, 20 01 23 e 20 01 35	183.790	-	184.620	0,1924	-	184.620	0,1924
200137	Legno, contenente sostanze pericolose	6.000	-	10.550	0,0110	-	10.550	0,0110

**Produzione Rifiuti Urbani - Anno 2015**

CER	Descrizione	I Copia		IV Copia				
		Kg R1~R13	Kg D1~D15	Kg R1~R13	% (R)	Kg D1~D15	Totale	% (T)
200138	Legno, diverso da quello di cui alla voce 20 01 37	454.720	-	494.840	0,5156	-	494.840	0,5156
200139	Plastica	184.490	-	180.050	0,1876	-	180.050	0,1876
200140	Metallo	185.650	-	200.460	0,2089	-	200.460	0,2089
200141	Rifiuti prodotti dalla pulizia di camini e ciminiera	-	-	-	0,0000	-	-	0,0000
200199	Altre frazioni non specificate altrimenti	-	-	-	0,0000	-	-	0,0000
200201	Rifiuti biodegradabili	449.290	-	448.860	0,4677	-	448.860	0,4677
200203	Altri rifiuti non biodegradabili	-	10.330	-	0,0000	11.650	11.650	0,0121
200301	Rifiuti urbani non differenziati	-	24.361.770	-	0,0000	26.734.735	26.734.735	27,8573
200302	Rifiuti dei mercati	-	-	-	0,0000	-	-	0,0000
200303	Residui della pulizia stradale	220.731	-	214.690	0,2237	-	214.690	0,2237
200303	<i>Scarto su residui della pulizia stradale</i>	-	94.599	-	-	92.010	92.010	0,0959
200307	Rifiuti ingombranti	2.356.130	-	2.528.011	2,6342	-	2.528.011	2,6342
	<b>Totale</b>	60.920.726	26.188.335	67.184.003	70,0050	28.786.346	95.970.349	100,0000

<b>Scarti IV copia</b>	<b>Kg Scarto</b>
	0
Scarto sul codice 150106 - DGR 384/2012	1.902.132
	0
Scarto sul codice 200303 - DGR 384/2012	92.010

<b>Limiti IV copia</b>	<b>Kg Esclusi</b>
	0
Limite in Kg. sui codici 170107 e 170904 - DGR 384/2012	50.920
	0
	0

<b>Altri casi IV copia</b>	<b>Totale</b>
	-
DGR 384/2012 - Altri CER non compresi nel calcolo della percentuale di R.D.	400.720

Numero abitanti	Produzione procapite annua in Kg
<b>282.321</b>	<b>335,937</b>

Totale raccolto sul territorio provinciale (tonnellate)
<b>t 95.294</b>

Raccolta differenziata
<b>70,00%</b>

CER	Descrizione	I Copia		IV Copia				
		Kg R1~R13	Kg D1~D15	Kg R1~R13	% (R)	Kg D1~D15	Totale	% (T)
080318	Toner per stampa esauriti, diversi da quelli di cui alla voce 08 03 17	-	-	-	0,0000	-	-	0,0000
130205	Scarti di olio minerale per motori, ingranaggi e lubrificazione, non clorurati	-	-	-	0,0000	-	-	0,0000
130206	Scarti di olio sintetico per motori, ingranaggi e lubrificazione	-	-	-	0,0000	-	-	0,0000
130207	Olio per motori, ingranaggi e lubrificazione, facilmente biodegradabile	-	-	-	0,0000	-	-	0,0000
130208	Altri oli per motori, ingranaggi e lubrificazione	-	-	-	0,0000	-	-	0,0000
150101	Imballaggi in carta e cartone	318.290	-	337.610	4,1708	-	337.610	4,1708
150102	Imballaggi in plastica	257.970	1.440	269.750	3,3324	1.440	271.190	3,3502
150103	Imballaggi in legno	1.000	-	1.920	0,0237	-	1.920	0,0237
150104	Imballaggi metallici	21.590	-	30.020	0,3709	-	30.020	0,3709
150105	Imballaggi in materiali compositi	-	-	-	0,0000	-	-	0,0000
150106	Imballaggi in materiali misti	620.839	-	662.445	8,1837	-	662.445	8,1837
150106	<i>Scarto su imballaggi in materiali misti</i>	-	153.831	-	-	169.805	169.805	2,0977
150107	Imballaggi in vetro	603.970	-	653.540	8,0737	-	653.540	8,0737
150109	Imballaggi in materia tessile	-	-	-	0,0000	-	-	0,0000
150110	Imballaggi contenenti residui di sostanze pericolose o contaminati da tali sostanze	-	-	-	0,0000	-	-	0,0000
150111	Imballaggi metallici contenenti matrici solide porose pericolose (ad esempio amianto), compresi i contenitori a pressione vuoti	-	-	-	0,0000	-	-	0,0000
160103	Pneumatici fuori uso	7.980	-	8.840	0,1092	-	8.840	0,1092
160107	Filtri dell'olio	-	-	-	0,0000	-	-	0,0000
160215	Componenti pericolosi rimossi da apparecchiature fuori uso	-	-	-	0,0000	-	-	0,0000
160216	Componenti rimossi da apparecchiature fuori uso, diversi da quelli di cui alla voce 160215	370	-	370	0,0046	-	370	0,0046
160505	Gas in contenitori a pressione, diversi da quelli di cui alla voce 16 05 04	-	-	-	0,0000	-	-	0,0000
160601	Batterie al piombo	1.440	-	1.440	0,0178	-	1.440	0,0178
160602	Batterie al nichel-cadmio	-	-	-	0,0000	-	-	0,0000

CER	Descrizione	I Copia		IV Copia				
		Kg R1~R13	Kg D1~D15	Kg R1~R13	% (R)	Kg D1~D15	Totale	% (T)
160603	Batterie contenenti mercurio	-	-	-	0,0000	-	-	0,0000
170107 170904	Rifiuti misti dell'attività di costruzione e demolizione, diversi da quelli di cui alle voci 17 09 01, 17 09 02 e 17 09 03; Miscugli o scorie di cemento, mattoni, mattonelle e ceramiche, diverse da quelle di cui alla voce 17 01 06	15.640	-	15.640	0,1932	-	15.640	0,1932
200101	Carta e cartone	438.650	-	462.980	5,7195	-	462.980	5,7195
200102	Vetro	75.980	-	69.860	0,8630	-	69.860	0,8630
200108	Rifiuti biodegradabili di cucine e mense	2.307.150	-	2.504.910	30,9450	-	2.504.910	30,9450
200108	<i>Autocompostaggio D.G.R. 384/2012</i>	-	-	75.494	0,9326	-	75.494	0,9326
200110	Abbigliamento	42.560	-	57.149	0,7060	-	57.149	0,7060
200111	Prodotti tessili	3.220	-	3.280	0,0405	-	3.280	0,0405
200121	Tubi fluorescenti ed altri rifiuti contenenti mercurio	2.230	-	240	0,0030	-	240	0,0030
200123	Apparecchiature fuori uso contenenti clorofluorocarburi	21.740	-	22.950	0,2835	-	22.950	0,2835
200125	Oli e grassi commestibili	5.000	-	5.020	0,0620	-	5.020	0,0620
200126	Oli e grassi diversi da quelli di cui alla voce 20 01 25	-	-	-	0,0000	-	-	0,0000
200127	Vernici, inchiostri, adesivi e resine contenenti sostanze pericolose	-	-	-	0,0000	-	-	0,0000
200128	Vernici, inchiostri, adesivi e resine diversi da quelli di cui alla voce 20 01 27	-	-	-	0,0000	-	-	0,0000
200131	Medicinali citotossici e citostatici	-	-	-	0,0000	-	-	0,0000
200132	Medicinali diversi da quelli di cui alla voce 20 01 31	-	260	-	0,0000	256	256	0,0032
200133	Batterie e accumulatori di cui alle voci 16 06 01, 16 06 02 e 16 06 03 nonché batterie e accumulatori non suddivisi contenenti tali batterie	240	-	228	0,0028	-	228	0,0028
200134	Batterie e accumulatori diversi da quelli di cui alla voce 20 01 33	230	-	232	0,0029	-	232	0,0029
200135	Apparecchiature elettriche ed elettroniche fuori uso, diverse da quelle di cui alla voce 20 01 21 e 20 01 23, contenenti componenti pericolosi (6)	26.120	-	28.310	0,3497	-	28.310	0,3497
200136	Apparecchiature elettriche ed elettroniche fuori uso, diverse da quelle di cui alle voci 20 01 21, 20 01 23 e 20 01 35	6.540	-	6.215	0,0768	-	6.215	0,0768
200137	Legno, contenente sostanze pericolose	-	-	-	0,0000	-	-	0,0000

CER	Descrizione	I Copia		IV Copia				
		Kg R1~R13	Kg D1~D15	Kg R1~R13	% (R)	Kg D1~D15	Totale	% (T)
200138	Legno, diverso da quello di cui alla voce 20 01 37	20.720	-	20.720	0,2560	-	20.720	0,2560
200139	Plastica	9.700	-	11.140	0,1376	-	11.140	0,1376
200140	Metallo	11.350	-	11.390	0,1407	-	11.390	0,1407
200141	Rifiuti prodotti dalla pulizia di camini e ciminiera	-	-	-	0,0000	-	-	0,0000
200199	Altre frazioni non specificate altrimenti	-	-	-	0,0000	-	-	0,0000
200201	Rifiuti biodegradabili	30.380	-	29.500	0,3644	-	29.500	0,3644
200203	Altri rifiuti non biodegradabili	-	-	-	0,0000	-	-	0,0000
200301	Rifiuti urbani non differenziati	-	2.174.360	-	0,0000	2.465.960	2.465.960	30,4639
200302	Rifiuti dei mercati	-	-	-	0,0000	-	-	0,0000
200303	Residui della pulizia stradale	52.227	-	40.516	0,5005	-	40.516	0,5005
200303	<i>Scarto su residui della pulizia stradale</i>	-	22.383	-	-	17.364	17.364	0,2145
200307	Rifiuti ingombranti	91.760	-	108.170	1,3363	-	108.170	1,3363
	<b>Totale</b>	4.994.886	2.352.274	5.439.879	67,2029	2.654.825	8.094.704	100,0000

<b>Scarti IV copia</b>	<b>Kg Scarto</b>
	0
Scarto sul codice 150106 - DGR 384/2012	169.805
	0
Scarto sul codice 200303 - DGR 384/2012	17.364

<b>Limiti IV copia</b>	<b>Kg Esclusi</b>
	0
	0
	0
	0

<b>Altri casi IV copia</b>	<b>Totale</b>
	-
DGR 384/2012 - Altri CER non compresi nel calcolo della percentuale di R.D.	17.024

<b>Produzione procapite mensile in Kg</b>
<b>28,405</b>

<b>RACCOLTA DIFFERENZIATA</b>
<b>67,20%</b>

CER	Descrizione	I Copia		IV Copia				
		Kg R1~R13	Kg D1~D15	Kg R1~R13	% (R)	Kg D1~D15	Totale	% (T)
080318	Toner per stampa esauriti, diversi da quelli di cui alla voce 08 03 17	20	-	43	0,0006	-	43	0,0006
130205	Scarti di olio minerale per motori, ingranaggi e lubrificazione, non clorurati	-	-	-	0,0000	-	-	0,0000
130206	Scarti di olio sintetico per motori, ingranaggi e lubrificazione	-	-	-	0,0000	-	-	0,0000
130207	Olio per motori, ingranaggi e lubrificazione, facilmente biodegradabile	-	-	-	0,0000	-	-	0,0000
130208	Altri oli per motori, ingranaggi e lubrificazione	-	-	-	0,0000	-	-	0,0000
150101	Imballaggi in carta e cartone	290.910	-	307.250	4,5701	-	307.250	4,5701
150102	Imballaggi in plastica	213.100	-	221.390	3,2930	-	221.390	3,2930
150103	Imballaggi in legno	3.400	-	3.100	0,0461	-	3.100	0,0461
150104	Imballaggi metallici	12.740	-	18.500	0,2752	-	18.500	0,2752
150105	Imballaggi in materiali compositi	-	-	-	0,0000	-	-	0,0000
150106	Imballaggi in materiali misti	517.740	-	510.646	7,5954	-	510.646	7,5954
150106	<i>Scarto su imballaggi in materiali misti</i>	-	122.720	-	-	132.044	132.044	1,9640
150107	Imballaggi in vetro	464.830	-	466.810	6,9434	-	466.810	6,9434
150109	Imballaggi in materia tessile	-	-	-	0,0000	-	-	0,0000
150110	Imballaggi contenenti residui di sostanze pericolose o contaminati da tali sostanze	-	-	-	0,0000	-	-	0,0000
150111	Imballaggi metallici contenenti matrici solide porose pericolose (ad esempio amianto), compresi i contenitori a pressione vuoti	-	-	-	0,0000	-	-	0,0000
160103	Pneumatici fuori uso	400	-	520	0,0077	-	520	0,0077
160107	Filtri dell'olio	-	-	-	0,0000	-	-	0,0000
160215	Componenti pericolosi rimossi da apparecchiature fuori uso	-	-	-	0,0000	-	-	0,0000
160216	Componenti rimossi da apparecchiature fuori uso, diversi da quelli di cui alla voce 160215	205	-	195	0,0029	-	195	0,0029
160505	Gas in contenitori a pressione, diversi da quelli di cui alla voce 16 05 04	-	-	-	0,0000	-	-	0,0000
160601	Batterie al piombo	240	-	240	0,0036	-	240	0,0036
160602	Batterie al nichel-cadmio	-	-	-	0,0000	-	-	0,0000

CER	Descrizione	I Copia		IV Copia				
		Kg R1~R13	Kg D1~D15	Kg R1~R13	% (R)	Kg D1~D15	Totale	% (T)
160603	Batterie contenenti mercurio	-	-	-	0,0000	-	-	0,0000
170107 170904	Rifiuti misti dell'attività di costruzione e demolizione, diversi da quelli di cui alle voci 17 09 01, 17 09 02 e 17 09 03; Miscugli o scorie di cemento, mattoni, mattonelle e ceramiche, diverse da quelle di cui alla voce 17 01 06	21.520	-	27.170	0,4041	-	27.170	0,4041
200101	Carta e cartone	323.430	-	334.850	4,9806	-	334.850	4,9806
200102	Vetro	32.400	-	36.940	0,5495	-	36.940	0,5495
200108	Rifiuti biodegradabili di cucine e mense	2.121.980	-	2.245.770	33,4039	-	2.245.770	33,4039
200108	<i>Autocompostaggio D.G.R. 384/2012</i>	-	-	73.606	1,0948	-	73.606	1,0948
200110	Abbigliamento	45.750	-	53.078	0,7895	-	53.078	0,7895
200111	Prodotti tessili	6.400	-	5.640	0,0839	-	5.640	0,0839
200121	Tubi fluorescenti ed altri rifiuti contenenti mercurio	410	-	343	0,0051	-	343	0,0051
200123	Apparecchiature fuori uso contenenti clorofluorocarburi	20.830	-	20.700	0,3079	-	20.700	0,3079
200125	Oli e grassi commestibili	4.300	-	4.430	0,0659	-	4.430	0,0659
200126	Oli e grassi diversi da quelli di cui alla voce 20 01 25	-	-	-	0,0000	-	-	0,0000
200127	Vernici, inchiostri, adesivi e resine contenenti sostanze pericolose	-	1.260	-	0,0000	1.260	1.260	0,0187
200128	Vernici, inchiostri, adesivi e resine diversi da quelli di cui alla voce 20 01 27	-	-	-	0,0000	-	-	0,0000
200131	Medicinali citotossici e citostatici	-	-	-	0,0000	-	-	0,0000
200132	Medicinali diversi da quelli di cui alla voce 20 01 31	-	1.310	-	0,0000	1.231	1.231	0,0183
200133	Batterie e accumulatori di cui alle voci 16 06 01, 16 06 02 e 16 06 03 nonché batterie e accumulatori non suddivisi contenenti tali batterie	210	-	360	0,0054	-	360	0,0054
200134	Batterie e accumulatori diversi da quelli di cui alla voce 20 01 33	80	-	98	0,0015	-	98	0,0015
200135	Apparecchiature elettriche ed elettroniche fuori uso, diverse da quelle di cui alla voce 20 01 21 e 20 01 23, contenenti componenti pericolosi (6)	21.300	-	28.100	0,4180	-	28.100	0,4180
200136	Apparecchiature elettriche ed elettroniche fuori uso, diverse da quelle di cui alle voci 20 01 21, 20 01 23 e 20 01 35	13.560	-	15.380	0,2288	-	15.380	0,2288
200137	Legno, contenente sostanze pericolose	-	-	-	0,0000	-	-	0,0000

CER	Descrizione	I Copia		IV Copia				
		Kg R1~R13	Kg D1~D15	Kg R1~R13	% (R)	Kg D1~D15	Totale	% (T)
200138	Legno, diverso da quello di cui alla voce 20 01 37	28.980	-	31.140	0,4632	-	31.140	0,4632
200139	Plastica	12.200	-	10.540	0,1568	-	10.540	0,1568
200140	Metallo	10.300	-	10.520	0,1565	-	10.520	0,1565
200141	Rifiuti prodotti dalla pulizia di camini e ciminiera	-	-	-	0,0000	-	-	0,0000
200199	Altre frazioni non specificate altrimenti	-	-	-	0,0000	-	-	0,0000
200201	Rifiuti biodegradabili	39.440	-	35.920	0,5343	-	35.920	0,5343
200203	Altri rifiuti non biodegradabili	-	-	-	0,0000	-	-	0,0000
200301	Rifiuti urbani non differenziati	-	1.771.560	-	0,0000	1.935.100	1.935.100	28,7829
200302	Rifiuti dei mercati	-	-	-	0,0000	-	-	0,0000
200303	Residui della pulizia stradale	31.402	-	31.402	0,4671	-	31.402	0,4671
200303	<i>Scarto su residui della pulizia stradale</i>	-	13.458	-	-	13.458	13.458	0,2002
200307	Rifiuti ingombranti	182.940	-	145.310	2,1614	-	145.310	2,1614
	<b>Totale</b>	4.421.017	1.910.308	4.639.991	69,0158	2.083.093	6.723.084	100,0000

<b>Scarti IV copia</b>	<b>Kg Scarto</b>
	0
Scarto sul codice 150106 - DGR 384/2012	132.044
	0
Scarto sul codice 200303 - DGR 384/2012	13.458

<b>Limiti IV copia</b>	<b>Kg Esclusi</b>
	0
Limite in Kg. sui codici 170107 e 170904 - DGR 384/2012	70
	0
	0

<b>Altri casi IV copia</b>	<b>Totale</b>
	-
DGR 384/2012 - Altri CER non compresi nel calcolo della percentuale di R.D.	7.420

<b>Produzione procapite mensile in Kg</b>
<b>23,553</b>

<b>RACCOLTA DIFFERENZIATA</b>
<b>69,02%</b>



CER	Descrizione	I Copia		IV Copia				
		Kg R1~R13	Kg D1~D15	Kg R1~R13	% (R)	Kg D1~D15	Totale	% (T)
080318	Toner per stampa esauriti, diversi da quelli di cui alla voce 08 03 17	10	-	22	0,0003	-	22	0,0003
130205	Scarti di olio minerale per motori, ingranaggi e lubrificazione, non clorurati	-	-	-	0,0000	-	-	0,0000
130206	Scarti di olio sintetico per motori, ingranaggi e lubrificazione	-	-	-	0,0000	-	-	0,0000
130207	Olio per motori, ingranaggi e lubrificazione, facilmente biodegradabile	-	-	-	0,0000	-	-	0,0000
130208	Altri oli per motori, ingranaggi e lubrificazione	-	-	-	0,0000	-	-	0,0000
150101	Imballaggi in carta e cartone	334.750	-	345.780	4,7723	-	345.780	4,7723
150102	Imballaggi in plastica	261.710	-	263.730	3,6399	-	263.730	3,6399
150103	Imballaggi in legno	1.500	-	1.000	0,0138	-	1.000	0,0138
150104	Imballaggi metallici	21.900	-	22.835	0,3152	-	22.835	0,3152
150105	Imballaggi in materiali compositi	-	-	-	0,0000	-	-	0,0000
150106	Imballaggi in materiali misti	570.293	-	556.094	7,6749	-	556.094	7,6749
150106	<i>Scarto su imballaggi in materiali misti</i>	-	132.837	-	-	138.376	138.376	1,9098
150107	Imballaggi in vetro	566.460	-	587.510	8,1085	-	587.510	8,1085
150109	Imballaggi in materia tessile	-	-	-	0,0000	-	-	0,0000
150110	Imballaggi contenenti residui di sostanze pericolose o contaminati da tali sostanze	-	-	-	0,0000	-	-	0,0000
150111	Imballaggi metallici contenenti matrici solide porose pericolose (ad esempio amianto), compresi i contenitori a pressione vuoti	-	-	-	0,0000	-	-	0,0000
160103	Pneumatici fuori uso	5.080	-	6.880	0,0950	-	6.880	0,0950
160107	Filtri dell'olio	-	-	-	0,0000	-	-	0,0000
160215	Componenti pericolosi rimossi da apparecchiature fuori uso	-	-	-	0,0000	-	-	0,0000
160216	Componenti rimossi da apparecchiature fuori uso, diversi da quelli di cui alla voce 160215	570	-	570	0,0079	-	570	0,0079
160505	Gas in contenitori a pressione, diversi da quelli di cui alla voce 16 05 04	-	-	-	0,0000	-	-	0,0000
160601	Batterie al piombo	670	-	670	0,0092	-	670	0,0092
160602	Batterie al nichel-cadmio	-	-	-	0,0000	-	-	0,0000

CER	Descrizione	I Copia		IV Copia				
		Kg R1~R13	Kg D1~D15	Kg R1~R13	% (R)	Kg D1~D15	Totale	% (T)
160603	Batterie contenenti mercurio	-	-	-	0,0000	-	-	0,0000
170107 170904	Rifiuti misti dell'attività di costruzione e demolizione, diversi da quelli di cui alle voci 17 09 01, 17 09 02 e 17 09 03; Miscugli o scorie di cemento, mattoni, mattonelle e ceramiche, diverse da quelle di cui alla voce 17 01 06	-	-	-	0,0000	-	-	0,0000
200101	Carta e cartone	320.930	-	335.000	4,6235	-	335.000	4,6235
200102	Vetro	29.700	-	29.260	0,4038	-	29.260	0,4038
200108	Rifiuti biodegradabili di cucine e mense	2.234.610	-	2.372.580	32,7451	-	2.372.580	32,7451
200108	<i>Autocompostaggio D.G.R. 384/2012</i>	-	-	87.302	1,2049	-	87.302	1,2049
200110	Abbigliamento	46.370	-	46.668	0,6441	-	46.668	0,6441
200111	Prodotti tessili	2.190	-	2.150	0,0297	-	2.150	0,0297
200121	Tubi fluorescenti ed altri rifiuti contenenti mercurio	100	-	100	0,0014	-	100	0,0014
200123	Apparecchiature fuori uso contenenti clorofluorocarburi	23.790	-	25.220	0,3481	-	25.220	0,3481
200125	Oli e grassi commestibili	5.110	-	5.040	0,0696	-	5.040	0,0696
200126	Oli e grassi diversi da quelli di cui alla voce 20 01 25	-	-	-	0,0000	-	-	0,0000
200127	Vernici, inchiostri, adesivi e resine contenenti sostanze pericolose	-	-	-	0,0000	-	-	0,0000
200128	Vernici, inchiostri, adesivi e resine diversi da quelli di cui alla voce 20 01 27	-	-	-	0,0000	-	-	0,0000
200131	Medicinali citotossici e citostatici	-	-	-	0,0000	-	-	0,0000
200132	Medicinali diversi da quelli di cui alla voce 20 01 31	-	310	-	0,0000	439	439	0,0061
200133	Batterie e accumulatori di cui alle voci 16 06 01, 16 06 02 e 16 06 03 nonché batterie e accumulatori non suddivisi contenenti tali batterie	50	-	80	0,0011	-	80	0,0011
200134	Batterie e accumulatori diversi da quelli di cui alla voce 20 01 33	100	40	20	0,0003	50	70	0,0010
200135	Apparecchiature elettriche ed elettroniche fuori uso, diverse da quelle di cui alla voce 20 01 21 e 20 01 23, contenenti componenti pericolosi (6)	27.680	-	33.710	0,4652	-	33.710	0,4652
200136	Apparecchiature elettriche ed elettroniche fuori uso, diverse da quelle di cui alle voci 20 01 21, 20 01 23 e 20 01 35	10.520	-	9.790	0,1351	-	9.790	0,1351
200137	Legno, contenente sostanze pericolose	-	-	-	0,0000	-	-	0,0000

CER	Descrizione	I Copia		IV Copia				
		Kg R1~R13	Kg D1~D15	Kg R1~R13	% (R)	Kg D1~D15	Totale	% (T)
200138	Legno, diverso da quello di cui alla voce 20 01 37	29.280	-	32.740	0,4519	-	32.740	0,4519
200139	Plastica	13.420	-	12.680	0,1750	-	12.680	0,1750
200140	Metallo	14.500	-	14.360	0,1982	-	14.360	0,1982
200141	Rifiuti prodotti dalla pulizia di camini e ciminiera	-	-	-	0,0000	-	-	0,0000
200199	Altre frazioni non specificate altrimenti	-	-	-	0,0000	-	-	0,0000
200201	Rifiuti biodegradabili	31.780	-	28.360	0,3914	-	28.360	0,3914
200203	Altri rifiuti non biodegradabili	-	500	-	0,0000	500	500	0,0069
200301	Rifiuti urbani non differenziati	-	1.923.720	-	0,0000	2.088.580	2.088.580	28,8255
200302	Rifiuti dei mercati	-	-	-	0,0000	-	-	0,0000
200303	Residui della pulizia stradale	25.718	-	25.718	0,3549	-	25.718	0,3549
200303	<i>Scarto su residui della pulizia stradale</i>	-	11.022	-	-	11.022	11.022	0,1521
200307	Rifiuti ingombranti	161.340	-	160.770	2,2189	-	160.770	2,2189
	<b>Totale</b>	4.740.131	2.068.429	5.006.639	69,0990	2.238.967	7.245.606	100,0000

<b>Scarti IV copia</b>	<b>Kg Scarto</b>
	0
Scarto sul codice 150106 - DGR 384/2012	138.376
	0
Scarto sul codice 200303 - DGR 384/2012	11.022

<b>Limiti IV copia</b>	<b>Kg Esclusi</b>
	0
	0
	0
	0

<b>Altri casi IV copia</b>	<b>Totale</b>
	-
DGR 384/2012 - Altri CER non compresi nel calcolo della percentuale di R.D.	46.165

<b>Produzione procapite mensile in Kg</b>
<b>25,355</b>

<b>RACCOLTA DIFFERENZIATA</b>
<b>69,10%</b>

CER	Descrizione	I Copia		IV Copia				
		Kg R1~R13	Kg D1~D15	Kg R1~R13	% (R)	Kg D1~D15	Totale	% (T)
080318	Toner per stampa esauriti, diversi da quelli di cui alla voce 08 03 17	45	-	35	0,0005	-	35	0,0005
130205	Scarti di olio minerale per motori, ingranaggi e lubrificazione, non clorurati	-	-	-	0,0000	-	-	0,0000
130206	Scarti di olio sintetico per motori, ingranaggi e lubrificazione	-	-	-	0,0000	-	-	0,0000
130207	Olio per motori, ingranaggi e lubrificazione, facilmente biodegradabile	-	-	-	0,0000	-	-	0,0000
130208	Altri oli per motori, ingranaggi e lubrificazione	-	-	-	0,0000	-	-	0,0000
150101	Imballaggi in carta e cartone	360.480	-	346.370	4,5777	-	346.370	4,5777
150102	Imballaggi in plastica	254.290	1.000	276.960	3,6604	1.300	278.260	3,6775
150103	Imballaggi in legno	-	-	-	0,0000	-	-	0,0000
150104	Imballaggi metallici	22.340	-	38.900	0,5141	-	38.900	0,5141
150105	Imballaggi in materiali compositi	-	-	-	0,0000	-	-	0,0000
150106	Imballaggi in materiali misti	574.223	-	628.727	8,3094	-	628.727	8,3094
150106	<i>Scarto su imballaggi in materiali misti</i>	-	134.917	-	-	151.103	151.103	1,9970
150107	Imballaggi in vetro	523.900	-	581.400	7,6839	-	581.400	7,6839
150109	Imballaggi in materia tessile	-	-	-	0,0000	-	-	0,0000
150110	Imballaggi contenenti residui di sostanze pericolose o contaminati da tali sostanze	-	-	-	0,0000	-	-	0,0000
150111	Imballaggi metallici contenenti matrici solide porose pericolose (ad esempio amianto), compresi i contenitori a pressione vuoti	-	-	-	0,0000	-	-	0,0000
160103	Pneumatici fuori uso	6.795	-	2.780	0,0367	-	2.780	0,0367
160107	Filtri dell'olio	-	-	-	0,0000	-	-	0,0000
160215	Componenti pericolosi rimossi da apparecchiature fuori uso	-	-	-	0,0000	-	-	0,0000
160216	Componenti rimossi da apparecchiature fuori uso, diversi da quelli di cui alla voce 160215	-	-	-	0,0000	-	-	0,0000
160505	Gas in contenitori a pressione, diversi da quelli di cui alla voce 16 05 04	-	-	-	0,0000	-	-	0,0000
160601	Batterie al piombo	220	-	220	0,0029	-	220	0,0029
160602	Batterie al nichel-cadmio	-	-	-	0,0000	-	-	0,0000

**Produzione Rifiuti Urbani - Mese di Aprile 2015**

CER	Descrizione	I Copia		IV Copia				
		Kg R1~R13	Kg D1~D15	Kg R1~R13	% (R)	Kg D1~D15	Totale	% (T)
160603	Batterie contenenti mercurio	-	-	-	0,0000	-	-	0,0000
170107 170904	Rifiuti misti dell'attività di costruzione e demolizione, diversi da quelli di cui alle voci 17 09 01, 17 09 02 e 17 09 03; Miscugli o scorie di cemento, mattoni, mattonelle e ceramiche, diverse da quelle di cui alla voce 17 01 06	9.800	-	9.800	0,1295	-	9.800	0,1295
200101	Carta e cartone	376.680	-	394.260	5,2106	-	394.260	5,2106
200102	Vetro	92.780	-	98.440	1,3010	-	98.440	1,3010
200108	Rifiuti biodegradabili di cucine e mense	2.167.780	-	2.360.330	31,1946	-	2.360.330	31,1946
200108	<i>Autocompostaggio D.G.R. 384/2012</i>	-	-	86.292	1,1405	-	86.292	1,1405
200110	Abbigliamento	53.822	-	56.054	0,7408	-	56.054	0,7408
200111	Prodotti tessili	6.340	-	6.800	0,0899	-	6.800	0,0899
200121	Tubi fluorescenti ed altri rifiuti contenenti mercurio	-	-	-	0,0000	-	-	0,0000
200123	Apparecchiature fuori uso contenenti clorofluorocarburi	28.730	-	31.270	0,4133	-	31.270	0,4133
200125	Oli e grassi commestibili	3.990	-	3.919	0,0518	-	3.919	0,0518
200126	Oli e grassi diversi da quelli di cui alla voce 20 01 25	-	-	-	0,0000	-	-	0,0000
200127	Vernici, inchiostri, adesivi e resine contenenti sostanze pericolose	-	740	-	0,0000	740	740	0,0098
200128	Vernici, inchiostri, adesivi e resine diversi da quelli di cui alla voce 20 01 27	-	-	-	0,0000	-	-	0,0000
200131	Medicinali citotossici e citostatici	-	-	-	0,0000	-	-	0,0000
200132	Medicinali diversi da quelli di cui alla voce 20 01 31	580	460	610	0,0081	653	1.263	0,0167
200133	Batterie e accumulatori di cui alle voci 16 06 01, 16 06 02 e 16 06 03 nonché batterie e accumulatori non suddivisi contenenti tali batterie	365	-	376	0,0050	-	376	0,0050
200134	Batterie e accumulatori diversi da quelli di cui alla voce 20 01 33	1.735	-	1.779	0,0235	-	1.779	0,0235
200135	Apparecchiature elettriche ed elettroniche fuori uso, diverse da quelle di cui alla voce 20 01 21 e 20 01 23, contenenti componenti pericolosi (6)	18.580	-	19.990	0,2642	-	19.990	0,2642
200136	Apparecchiature elettriche ed elettroniche fuori uso, diverse da quelle di cui alle voci 20 01 21, 20 01 23 e 20 01 35	18.060	-	18.890	0,2497	-	18.890	0,2497
200137	Legno, contenente sostanze pericolose	-	-	-	0,0000	-	-	0,0000

CER	Descrizione	I Copia		IV Copia				
		Kg R1~R13	Kg D1~D15	Kg R1~R13	% (R)	Kg D1~D15	Totale	% (T)
200138	Legno, diverso da quello di cui alla voce 20 01 37	29.160	-	29.860	0,3946	-	29.860	0,3946
200139	Plastica	18.110	-	18.990	0,2510	-	18.990	0,2510
200140	Metallo	7.300	-	6.800	0,0899	-	6.800	0,0899
200141	Rifiuti prodotti dalla pulizia di camini e ciminere	-	-	-	0,0000	-	-	0,0000
200199	Altre frazioni non specificate altrimenti	-	-	-	0,0000	-	-	0,0000
200201	Rifiuti biodegradabili	55.690	-	56.360	0,7449	-	56.360	0,7449
200203	Altri rifiuti non biodegradabili	-	150	-	0,0000	820	820	0,0108
200301	Rifiuti urbani non differenziati	-	1.941.500	-	0,0000	2.161.320	2.161.320	28,5644
200302	Rifiuti dei mercati	-	-	-	0,0000	-	-	0,0000
200303	Residui della pulizia stradale	17.724	-	17.724	0,2342	-	17.724	0,2342
200303	<i>Scarto su residui della pulizia stradale</i>	-	7.596	-	-	7.596	7.596	0,1004
200307	Rifiuti ingombranti	146.080	-	149.001	1,9692	-	149.001	1,9692
	<b>Totale</b>	4.795.599	2.086.363	5.242.937	69,2917	2.323.532	7.566.469	100,0000

<b>Scarti IV copia</b>	<b>Kg Scarto</b>
	0
Scarto sul codice 150106 - DGR 384/2012	151.103
	0
Scarto sul codice 200303 - DGR 384/2012	7.596

<b>Limiti IV copia</b>	<b>Kg Esclusi</b>
	0
	0
	0
	0

<b>Altri casi IV copia</b>	<b>Totale</b>
	-
DGR 384/2012 - Altri CER non compresi nel calcolo della percentuale di R.D.	8.140

<b>Produzione procapite mensile in Kg</b>
<b>26,495</b>

<b>RACCOLTA DIFFERENZIATA</b>
<b>69,29%</b>

**Produzione Rifiuti Urbani - Mese di Maggio 2015**

CER	Descrizione	I Copia		IV Copia				
		Kg R1~R13	Kg D1~D15	Kg R1~R13	% (R)	Kg D1~D15	Totale	% (T)
080318	Toner per stampa esauriti, diversi da quelli di cui alla voce 08 03 17	80	35	96	0,0012	24	120	0,0015
130205	Scarti di olio minerale per motori, ingranaggi e lubrificazione, non clorurati	-	-	-	0,0000	-	-	0,0000
130206	Scarti di olio sintetico per motori, ingranaggi e lubrificazione	-	-	-	0,0000	-	-	0,0000
130207	Olio per motori, ingranaggi e lubrificazione, facilmente biodegradabile	-	-	-	0,0000	-	-	0,0000
130208	Altri oli per motori, ingranaggi e lubrificazione	-	-	-	0,0000	-	-	0,0000
150101	Imballaggi in carta e cartone	317.774	-	309.110	3,8789	-	309.110	3,8789
150102	Imballaggi in plastica	288.370	-	276.640	3,4715	-	276.640	3,4715
150103	Imballaggi in legno	1.200	-	1.040	0,0131	-	1.040	0,0131
150104	Imballaggi metallici	13.710	-	16.030	0,2012	-	16.030	0,2012
150105	Imballaggi in materiali compositi	-	-	-	0,0000	-	-	0,0000
150106	Imballaggi in materiali misti	609.429	-	670.512	8,4140	-	670.512	8,4140
150106	<i>Scarto su imballaggi in materiali misti</i>	-	138.331	-	-	153.298	153.298	1,9237
150107	Imballaggi in vetro	496.890	-	533.170	6,6906	-	533.170	6,6906
150109	Imballaggi in materia tessile	-	-	-	0,0000	-	-	0,0000
150110	Imballaggi contenenti residui di sostanze pericolose o contaminati da tali sostanze	-	130	-	0,0000	1.611	1.611	0,0202
150111	Imballaggi metallici contenenti matrici solide porose pericolose (ad esempio amianto), compresi i contenitori a pressione vuoti	-	-	-	0,0000	-	-	0,0000
160103	Pneumatici fuori uso	3.100	-	1.980	0,0248	-	1.980	0,0248
160107	Filtri dell'olio	-	-	-	0,0000	-	-	0,0000
160215	Componenti pericolosi rimossi da apparecchiature fuori uso	-	-	-	0,0000	-	-	0,0000
160216	Componenti rimossi da apparecchiature fuori uso, diversi da quelli di cui alla voce 160215	340	-	340	0,0043	-	340	0,0043
160505	Gas in contenitori a pressione, diversi da quelli di cui alla voce 16 05 04	-	-	-	0,0000	-	-	0,0000
160601	Batterie al piombo	560	-	560	0,0070	-	560	0,0070
160602	Batterie al nichel-cadmio	-	-	-	0,0000	-	-	0,0000

**Produzione Rifiuti Urbani - Mese di Maggio 2015**

CER	Descrizione	I Copia		IV Copia				
		Kg R1~R13	Kg D1~D15	Kg R1~R13	% (R)	Kg D1~D15	Totale	% (T)
160603	Batterie contenenti mercurio	-	-	-	0,0000	-	-	0,0000
170107 170904	Rifiuti misti dell'attività di costruzione e demolizione, diversi da quelli di cui alle voci 17 09 01, 17 09 02 e 17 09 03; Miscugli o scorie di cemento, mattoni, mattonelle e ceramiche, diverse da quelle di cui alla voce 17 01 06	8.320	-	10.680	0,1340	-	10.680	0,1340
200101	Carta e cartone	438.350	-	449.180	5,6366	-	449.180	5,6366
200102	Vetro	102.280	-	101.060	1,2682	-	101.060	1,2682
200108	Rifiuti biodegradabili di cucine e mense	2.399.140	11.080	2.650.130	33,2555	11.080	2.661.210	33,3945
200108	<i>Autocompostaggio D.G.R. 384/2012</i>	-	-	95.017	1,1923	-	95.017	1,1923
200110	Abbigliamento	64.590	-	83.899	1,0528	-	83.899	1,0528
200111	Prodotti tessili	7.840	-	8.100	0,1016	-	8.100	0,1016
200121	Tubi fluorescenti ed altri rifiuti contenenti mercurio	-	-	-	0,0000	-	-	0,0000
200123	Apparecchiature fuori uso contenenti clorofluorocarburi	24.140	-	29.440	0,3694	-	29.440	0,3694
200125	Oli e grassi commestibili	3.650	-	3.660	0,0459	-	3.660	0,0459
200126	Oli e grassi diversi da quelli di cui alla voce 20 01 25	-	-	-	0,0000	-	-	0,0000
200127	Vernici, inchiostri, adesivi e resine contenenti sostanze pericolose	-	1.800	-	0,0000	1.715	1.715	0,0215
200128	Vernici, inchiostri, adesivi e resine diversi da quelli di cui alla voce 20 01 27	-	-	-	0,0000	-	-	0,0000
200131	Medicinali citotossici e citostatici	-	-	-	0,0000	-	-	0,0000
200132	Medicinali diversi da quelli di cui alla voce 20 01 31	-	495	-	0,0000	450	450	0,0056
200133	Batterie e accumulatori di cui alle voci 16 06 01, 16 06 02 e 16 06 03 nonché batterie e accumulatori non suddivisi contenenti tali batterie	105	-	100	0,0013	-	100	0,0013
200134	Batterie e accumulatori diversi da quelli di cui alla voce 20 01 33	260	-	220	0,0028	-	220	0,0028
200135	Apparecchiature elettriche ed elettroniche fuori uso, diverse da quelle di cui alla voce 20 01 21 e 20 01 23, contenenti componenti pericolosi (6)	23.420	-	22.500	0,2823	-	22.500	0,2823
200136	Apparecchiature elettriche ed elettroniche fuori uso, diverse da quelle di cui alle voci 20 01 21, 20 01 23 e 20 01 35	10.085	-	10.390	0,1304	-	10.390	0,1304
200137	Legno, contenente sostanze pericolose	-	-	-	0,0000	-	-	0,0000



**Produzione Rifiuti Urbani - Mese di Maggio 2015**

CER	Descrizione	I Copia		IV Copia				
		Kg R1~R13	Kg D1~D15	Kg R1~R13	% (R)	Kg D1~D15	Totale	% (T)
200138	Legno, diverso da quello di cui alla voce 20 01 37	44.900	-	46.580	0,5845	-	46.580	0,5845
200139	Plastica	15.200	-	14.230	0,1786	-	14.230	0,1786
200140	Metallo	11.950	-	12.420	0,1559	-	12.420	0,1559
200141	Rifiuti prodotti dalla pulizia di camini e ciminiera	-	-	-	0,0000	-	-	0,0000
200199	Altre frazioni non specificate altrimenti	-	-	-	0,0000	-	-	0,0000
200201	Rifiuti biodegradabili	39.460	-	44.420	0,5574	-	44.420	0,5574
200203	Altri rifiuti non biodegradabili	-	5.920	-	0,0000	6.440	6.440	0,0808
200301	Rifiuti urbani non differenziati	-	1.996.300	-	0,0000	2.188.260	2.188.260	27,4597
200302	Rifiuti dei mercati	-	-	-	0,0000	-	-	0,0000
200303	Residui della pulizia stradale	28.952	-	28.952	0,3633	-	28.952	0,3633
200303	<i>Scarto su residui della pulizia stradale</i>	-	12.408	-	-	12.408	12.408	0,1557
200307	Rifiuti ingombranti	162.420	-	173.260	2,1742	-	173.260	2,1742
	<b>Totale</b>	5.116.515	2.166.499	5.593.715	70,1934	2.375.286	7.969.001	100,0000

<b>Scarti IV copia</b>	<b>Kg Scarto</b>
	0
Scarto sul codice 150106 - DGR 384/2012	153.298
	0
Scarto sul codice 200303 - DGR 384/2012	12.408

<b>Limiti IV copia</b>	<b>Kg Esclusi</b>
	0
	0
	0
	0

<b>Altri casi IV copia</b>	<b>Totale</b>
	-
DGR 384/2012 - Altri CER non compresi nel calcolo della percentuale di R.D.	19.180

<b>Produzione procapite mensile in Kg</b>
<b>27,890</b>

<b>RACCOLTA DIFFERENZIATA</b>
<b>70,19%</b>

**Produzione Rifiuti Urbani - Mese di Giugno 2015**

CER	Descrizione	I Copia		IV Copia				
		Kg R1~R13	Kg D1~D15	Kg R1~R13	% (R)	Kg D1~D15	Totale	% (T)
080318	Toner per stampa esauriti, diversi da quelli di cui alla voce 08 03 17	-	-	-	0,0000	-	-	0,0000
130205	Scarti di olio minerale per motori, ingranaggi e lubrificazione, non clorurati	-	-	-	0,0000	-	-	0,0000
130206	Scarti di olio sintetico per motori, ingranaggi e lubrificazione	-	-	-	0,0000	-	-	0,0000
130207	Olio per motori, ingranaggi e lubrificazione, facilmente biodegradabile	-	-	-	0,0000	-	-	0,0000
130208	Altri oli per motori, ingranaggi e lubrificazione	-	-	-	0,0000	-	-	0,0000
150101	Imballaggi in carta e cartone	334.470	-	333.390	4,1709	-	333.390	4,1709
150102	Imballaggi in plastica	282.940	-	266.510	3,3342	-	266.510	3,3342
150103	Imballaggi in legno	-	-	-	0,0000	-	-	0,0000
150104	Imballaggi metallici	30.910	-	41.130	0,5146	-	41.130	0,5146
150105	Imballaggi in materiali compositi	-	-	-	0,0000	-	-	0,0000
150106	Imballaggi in materiali misti	579.722	-	664.019	8,3073	-	664.019	8,3073
150106	<i>Scarto su imballaggi in materiali misti</i>	-	131.958	-	-	163.031	163.031	2,0396
150107	Imballaggi in vetro	563.120	-	610.490	7,6376	-	610.490	7,6376
150109	Imballaggi in materia tessile	-	-	-	0,0000	-	-	0,0000
150110	Imballaggi contenenti residui di sostanze pericolose o contaminati da tali sostanze	-	-	-	0,0000	-	-	0,0000
150111	Imballaggi metallici contenenti matrici solide porose pericolose (ad esempio amianto), compresi i contenitori a pressione vuoti	-	-	-	0,0000	-	-	0,0000
160103	Pneumatici fuori uso	7.640	-	4.800	0,0601	-	4.800	0,0601
160107	Filtri dell'olio	-	-	-	0,0000	-	-	0,0000
160215	Componenti pericolosi rimossi da apparecchiature fuori uso	-	-	-	0,0000	-	-	0,0000
160216	Componenti rimossi da apparecchiature fuori uso, diversi da quelli di cui alla voce 160215	203	-	203	0,0025	-	203	0,0025
160505	Gas in contenitori a pressione, diversi da quelli di cui alla voce 16 05 04	-	-	-	0,0000	-	-	0,0000
160601	Batterie al piombo	500	-	500	0,0063	-	500	0,0063
160602	Batterie al nichel-cadmio	-	-	-	0,0000	-	-	0,0000

**Produzione Rifiuti Urbani - Mese di Giugno 2015**

CER	Descrizione	I Copia		IV Copia				
		Kg R1~R13	Kg D1~D15	Kg R1~R13	% (R)	Kg D1~D15	Totale	% (T)
160603	Batterie contenenti mercurio	-	-	-	0,0000	-	-	0,0000
170107 170904	Rifiuti misti dell'attività di costruzione e demolizione, diversi da quelli di cui alle voci 17 09 01, 17 09 02 e 17 09 03; Miscugli o scorie di cemento, mattoni, mattonelle e ceramiche, diverse da quelle di cui alla voce 17 01 06	4.000	-	4.540	0,0568	-	4.540	0,0568
200101	Carta e cartone	421.310	-	428.630	5,3624	-	428.630	5,3624
200102	Vetro	97.120	-	107.280	1,3421	-	107.280	1,3421
200108	Rifiuti biodegradabili di cucine e mense	2.267.610	-	2.548.210	31,8797	-	2.548.210	31,8797
200108	<i>Autocompostaggio D.G.R. 384/2012</i>	-	-	95.871	1,1994	-	95.871	1,1994
200110	Abbigliamento	54.390	-	70.657	0,8840	-	70.657	0,8840
200111	Prodotti tessili	3.640	-	3.580	0,0448	-	3.580	0,0448
200121	Tubi fluorescenti ed altri rifiuti contenenti mercurio	1.215	-	147	0,0018	-	147	0,0018
200123	Apparecchiature fuori uso contenenti clorofluorocarburi	28.400	-	25.825	0,3231	-	25.825	0,3231
200125	Oli e grassi commestibili	3.220	-	2.960	0,0370	-	2.960	0,0370
200126	Oli e grassi diversi da quelli di cui alla voce 20 01 25	-	-	-	0,0000	-	-	0,0000
200127	Vernici, inchiostri, adesivi e resine contenenti sostanze pericolose	-	1.100	-	0,0000	1.100	1.100	0,0138
200128	Vernici, inchiostri, adesivi e resine diversi da quelli di cui alla voce 20 01 27	-	-	-	0,0000	-	-	0,0000
200131	Medicinali citotossici e citostatici	-	-	-	0,0000	-	-	0,0000
200132	Medicinali diversi da quelli di cui alla voce 20 01 31	590	1.255	633	0,0079	1.120	1.753	0,0219
200133	Batterie e accumulatori di cui alle voci 16 06 01, 16 06 02 e 16 06 03 nonché batterie e accumulatori non suddivisi contenenti tali batterie	310	-	235	0,0029	-	235	0,0029
200134	Batterie e accumulatori diversi da quelli di cui alla voce 20 01 33	760	-	804	0,0101	-	804	0,0101
200135	Apparecchiature elettriche ed elettroniche fuori uso, diverse da quelle di cui alla voce 20 01 21 e 20 01 23, contenenti componenti pericolosi (6)	31.890	-	34.285	0,4289	-	34.285	0,4289
200136	Apparecchiature elettriche ed elettroniche fuori uso, diverse da quelle di cui alle voci 20 01 21, 20 01 23 e 20 01 35	17.310	-	16.460	0,2059	-	16.460	0,2059
200137	Legno, contenente sostanze pericolose	6.000	-	10.550	0,1320	-	10.550	0,1320

**Produzione Rifiuti Urbani - Mese di Giugno 2015**

CER	Descrizione	I Copia		IV Copia				
		Kg R1~R13	Kg D1~D15	Kg R1~R13	% (R)	Kg D1~D15	Totale	% (T)
200138	Legno, diverso da quello di cui alla voce 20 01 37	53.670	-	61.150	0,7650	-	61.150	0,7650
200139	Plastica	17.060	-	16.960	0,2122	-	16.960	0,2122
200140	Metallo	18.120	-	18.010	0,2253	-	18.010	0,2253
200141	Rifiuti prodotti dalla pulizia di camini e ciminiera	-	-	-	0,0000	-	-	0,0000
200199	Altre frazioni non specificate altrimenti	-	-	-	0,0000	-	-	0,0000
200201	Rifiuti biodegradabili	38.690	-	49.900	0,6243	-	49.900	0,6243
200203	Altri rifiuti non biodegradabili	-	600	-	0,0000	720	720	0,0090
200301	Rifiuti urbani non differenziati	-	2.071.300	-	0,0000	2.251.920	2.251.920	28,1729
200302	Rifiuti dei mercati	-	-	-	0,0000	-	-	0,0000
200303	Residui della pulizia stradale	-	-	-	0,0000	-	-	0,0000
200303	<i>Scarto su residui della pulizia stradale</i>	-	-	-	-	-	-	0,0000
200307	Rifiuti ingombranti	156.910	-	157.590	1,9715	-	157.590	1,9715
	<b>Totale</b>	5.021.720	2.206.213	5.575.319	69,7507	2.417.891	7.993.210	100,0000

<b>Scarti IV copia</b>	<b>Kg Scarto</b>
	0
Scarto sul codice 150106 - DGR 384/2012	163.031
	0
	0

<b>Limiti IV copia</b>	<b>Kg Esclusi</b>
	0
	0
	0
	0

<b>Altri casi IV copia</b>	<b>Totale</b>
	-
DGR 384/2012 - Altri CER non compresi nel calcolo della percentuale di R.D.	3.422

<b>Produzione procapite mensile in Kg</b>
<b>27,973</b>

<b>RACCOLTA DIFFERENZIATA</b>
<b>69,75%</b>

CER	Descrizione	I Copia		IV Copia				
		Kg R1~R13	Kg D1~D15	Kg R1~R13	% (R)	Kg D1~D15	Totale	% (T)
080318	Toner per stampa esauriti, diversi da quelli di cui alla voce 08 03 17	100	-	100	0,0012	-	100	0,0012
130205	Scarti di olio minerale per motori, ingranaggi e lubrificazione, non clorurati	-	-	-	0,0000	-	-	0,0000
130206	Scarti di olio sintetico per motori, ingranaggi e lubrificazione	-	-	-	0,0000	-	-	0,0000
130207	Olio per motori, ingranaggi e lubrificazione, facilmente biodegradabile	-	-	-	0,0000	-	-	0,0000
130208	Altri oli per motori, ingranaggi e lubrificazione	-	-	-	0,0000	-	-	0,0000
150101	Imballaggi in carta e cartone	327.990	-	321.450	3,8595	-	321.450	3,8595
150102	Imballaggi in plastica	304.746	-	304.520	3,6562	-	304.520	3,6562
150103	Imballaggi in legno	4.100	-	8.280	0,0994	-	8.280	0,0994
150104	Imballaggi metallici	19.480	-	23.280	0,2795	-	23.280	0,2795
150105	Imballaggi in materiali compositi	-	-	-	0,0000	-	-	0,0000
150106	Imballaggi in materiali misti	631.402	-	673.515	8,0866	-	673.515	8,0866
150106	<i>Scarto su imballaggi in materiali misti</i>	-	149.038	-	-	160.647	160.647	1,9288
150107	Imballaggi in vetro	578.440	-	648.790	7,7897	-	648.790	7,7897
150109	Imballaggi in materia tessile	-	-	-	0,0000	-	-	0,0000
150110	Imballaggi contenenti residui di sostanze pericolose o contaminati da tali sostanze	-	-	-	0,0000	-	-	0,0000
150111	Imballaggi metallici contenenti matrici solide porose pericolose (ad esempio amianto), compresi i contenitori a pressione vuoti	-	-	-	0,0000	-	-	0,0000
160103	Pneumatici fuori uso	100	-	100	0,0012	-	100	0,0012
160107	Filtri dell'olio	-	-	-	0,0000	-	-	0,0000
160215	Componenti pericolosi rimossi da apparecchiature fuori uso	-	-	-	0,0000	-	-	0,0000
160216	Componenti rimossi da apparecchiature fuori uso, diversi da quelli di cui alla voce 160215	180	-	180	0,0022	-	180	0,0022
160505	Gas in contenitori a pressione, diversi da quelli di cui alla voce 16 05 04	-	-	-	0,0000	-	-	0,0000
160601	Batterie al piombo	480	-	480	0,0058	-	480	0,0058
160602	Batterie al nichel-cadmio	-	-	-	0,0000	-	-	0,0000

CER	Descrizione	I Copia		IV Copia				
		Kg R1~R13	Kg D1~D15	Kg R1~R13	% (R)	Kg D1~D15	Totale	% (T)
160603	Batterie contenenti mercurio	-	-	-	0,0000	-	-	0,0000
170107 170904	Rifiuti misti dell'attività di costruzione e demolizione, diversi da quelli di cui alle voci 17 09 01, 17 09 02 e 17 09 03; Miscugli o scorie di cemento, mattoni, mattonelle e ceramiche, diverse da quelle di cui alla voce 17 01 06	13.320	-	13.320	0,1599	-	13.320	0,1599
200101	Carta e cartone	445.670	-	458.690	5,5073	-	458.690	5,5073
200102	Vetro	112.660	-	115.020	1,3810	-	115.020	1,3810
200108	Rifiuti biodegradabili di cucine e mense	2.394.710	-	2.755.470	33,0837	-	2.755.470	33,0837
200108	<i>Autocompostaggio D.G.R. 384/2012</i>	-	-	96.860	1,1630	-	96.860	1,1630
200110	Abbigliamento	43.910	-	49.643	0,5960	-	49.643	0,5960
200111	Prodotti tessili	3.800	-	3.900	0,0468	-	3.900	0,0468
200121	Tubi fluorescenti ed altri rifiuti contenenti mercurio	455	-	440	0,0053	-	440	0,0053
200123	Apparecchiature fuori uso contenenti clorofluorocarburi	28.080	-	34.770	0,4175	-	34.770	0,4175
200125	Oli e grassi commestibili	7.840	-	8.170	0,0981	-	8.170	0,0981
200126	Oli e grassi diversi da quelli di cui alla voce 20 01 25	-	-	-	0,0000	-	-	0,0000
200127	Vernici, inchiostri, adesivi e resine contenenti sostanze pericolose	-	460	-	0,0000	460	460	0,0055
200128	Vernici, inchiostri, adesivi e resine diversi da quelli di cui alla voce 20 01 27	-	-	-	0,0000	-	-	0,0000
200131	Medicinali citotossici e citostatici	-	-	-	0,0000	-	-	0,0000
200132	Medicinali diversi da quelli di cui alla voce 20 01 31	-	320	-	0,0000	310	310	0,0037
200133	Batterie e accumulatori di cui alle voci 16 06 01, 16 06 02 e 16 06 03 nonché batterie e accumulatori non suddivisi contenenti tali batterie	40	-	15	0,0002	-	15	0,0002
200134	Batterie e accumulatori diversi da quelli di cui alla voce 20 01 33	320	-	320	0,0038	-	320	0,0038
200135	Apparecchiature elettriche ed elettroniche fuori uso, diverse da quelle di cui alla voce 20 01 21 e 20 01 23, contenenti componenti pericolosi (6)	21.520	-	26.155	0,3140	-	26.155	0,3140
200136	Apparecchiature elettriche ed elettroniche fuori uso, diverse da quelle di cui alle voci 20 01 21, 20 01 23 e 20 01 35	9.620	-	9.840	0,1181	-	9.840	0,1181
200137	Legno, contenente sostanze pericolose	-	-	-	0,0000	-	-	0,0000

CER	Descrizione	I Copia		IV Copia				
		Kg R1~R13	Kg D1~D15	Kg R1~R13	% (R)	Kg D1~D15	Totale	% (T)
200138	Legno, diverso da quello di cui alla voce 20 01 37	36.140	-	41.640	0,5000	-	41.640	0,5000
200139	Plastica	13.000	-	12.530	0,1504	-	12.530	0,1504
200140	Metallo	10.300	-	10.570	0,1269	-	10.570	0,1269
200141	Rifiuti prodotti dalla pulizia di camini e ciminere	-	-	-	0,0000	-	-	0,0000
200199	Altre frazioni non specificate altrimenti	-	-	-	0,0000	-	-	0,0000
200201	Rifiuti biodegradabili	29.220	-	21.700	0,2605	-	21.700	0,2605
200203	Altri rifiuti non biodegradabili	-	180	-	0,0000	200	200	0,0024
200301	Rifiuti urbani non differenziati	-	2.128.470	-	0,0000	2.319.680	2.319.680	27,8513
200302	Rifiuti dei mercati	-	-	-	0,0000	-	-	0,0000
200303	Residui della pulizia stradale	24.458	-	27.272	0,3274	-	27.272	0,3274
200303	<i>Scarto su residui della pulizia stradale</i>	-	10.482	-	-	11.688	11.688	0,1403
200307	Rifiuti ingombranti	157.080	-	168.790	2,0266	-	168.790	2,0266
	<b>Totale</b>	5.219.161	2.288.950	5.835.810	70,0679	2.492.985	8.328.795	100,0000

<b>Scarti IV copia</b>	<b>Kg Scarto</b>
	0
Scarto sul codice 150106 - DGR 384/2012	160.647
	0
Scarto sul codice 200303 - DGR 384/2012	11.688

<b>Limiti IV copia</b>	<b>Kg Esclusi</b>
	0
	0
	0
	0

<b>Altri casi IV copia</b>	<b>Totale</b>
	-
DGR 384/2012 - Altri CER non compresi nel calcolo della percentuale di R.D.	75.511

<b>Produzione procapite mensile in Kg</b>
<b>29,158</b>

<b>RACCOLTA DIFFERENZIATA</b>
<b>70,07%</b>

CER	Descrizione	I Copia		IV Copia				
		Kg R1~R13	Kg D1~D15	Kg R1~R13	% (R)	Kg D1~D15	Totale	% (T)
080318	Toner per stampa esauriti, diversi da quelli di cui alla voce 08 03 17	-	-	-	0,0000	-	-	0,0000
130205	Scarti di olio minerale per motori, ingranaggi e lubrificazione, non clorurati	-	-	-	0,0000	-	-	0,0000
130206	Scarti di olio sintetico per motori, ingranaggi e lubrificazione	-	-	-	0,0000	-	-	0,0000
130207	Olio per motori, ingranaggi e lubrificazione, facilmente biodegradabile	-	-	-	0,0000	-	-	0,0000
130208	Altri oli per motori, ingranaggi e lubrificazione	-	-	-	0,0000	-	-	0,0000
150101	Imballaggi in carta e cartone	303.010	-	278.790	3,3093	-	278.790	3,3093
150102	Imballaggi in plastica	304.810	-	279.350	3,3159	-	279.350	3,3159
150103	Imballaggi in legno	1.500	-	3.000	0,0356	-	3.000	0,0356
150104	Imballaggi metallici	16.440	-	17.800	0,2113	-	17.800	0,2113
150105	Imballaggi in materiali compositi	-	-	-	0,0000	-	-	0,0000
150106	Imballaggi in materiali misti	556.007	2.520	618.322	7,3395	2.680	621.002	7,3713
150106	<i>Scarto su imballaggi in materiali misti</i>	-	130.236	-	-	147.838	147.838	1,7548
150107	Imballaggi in vetro	680.610	-	794.300	9,4284	-	794.300	9,4284
150109	Imballaggi in materia tessile	-	-	-	0,0000	-	-	0,0000
150110	Imballaggi contenenti residui di sostanze pericolose o contaminati da tali sostanze	-	-	-	0,0000	-	-	0,0000
150111	Imballaggi metallici contenenti matrici solide porose pericolose (ad esempio amianto), compresi i contenitori a pressione vuoti	-	-	-	0,0000	-	-	0,0000
160103	Pneumatici fuori uso	2.800	-	6.640	0,0788	-	6.640	0,0788
160107	Filtri dell'olio	-	-	-	0,0000	-	-	0,0000
160215	Componenti pericolosi rimossi da apparecchiature fuori uso	-	-	-	0,0000	-	-	0,0000
160216	Componenti rimossi da apparecchiature fuori uso, diversi da quelli di cui alla voce 160215	-	-	-	0,0000	-	-	0,0000
160505	Gas in contenitori a pressione, diversi da quelli di cui alla voce 16 05 04	-	-	-	0,0000	-	-	0,0000
160601	Batterie al piombo	460	-	460	0,0055	-	460	0,0055
160602	Batterie al nichel-cadmio	-	-	-	0,0000	-	-	0,0000



**Produzione Rifiuti Urbani - Mese di Agosto 2015**

CER	Descrizione	I Copia		IV Copia				
		Kg R1~R13	Kg D1~D15	Kg R1~R13	% (R)	Kg D1~D15	Totale	% (T)
160603	Batterie contenenti mercurio	-	-	-	0,0000	-	-	0,0000
170107 170904	Rifiuti misti dell'attività di costruzione e demolizione, diversi da quelli di cui alle voci 17 09 01, 17 09 02 e 17 09 03; Miscugli o scorie di cemento, mattoni, mattonelle e ceramiche, diverse da quelle di cui alla voce 17 01 06	18.840	-	13.640	0,1619	-	13.640	0,1619
200101	Carta e cartone	409.190	3.000	407.620	4,8385	3.000	410.620	4,8741
200102	Vetro	131.200	-	153.860	1,8263	-	153.860	1,8263
200108	Rifiuti biodegradabili di cucine e mense	2.444.650	-	2.889.320	34,2964	-	2.889.320	34,2964
200108	<i>Autocompostaggio D.G.R. 384/2012</i>	-	-	99.737	1,1839	-	99.737	1,1839
200110	Abbigliamento	34.840	-	42.521	0,5047	-	42.521	0,5047
200111	Prodotti tessili	3.540	-	4.760	0,0565	-	4.760	0,0565
200121	Tubi fluorescenti ed altri rifiuti contenenti mercurio	-	-	-	0,0000	-	-	0,0000
200123	Apparecchiature fuori uso contenenti clorofluorocarburi	21.670	-	23.410	0,2779	-	23.410	0,2779
200125	Oli e grassi commestibili	3.380	-	3.400	0,0404	-	3.400	0,0404
200126	Oli e grassi diversi da quelli di cui alla voce 20 01 25	-	-	-	0,0000	-	-	0,0000
200127	Vernici, inchiostri, adesivi e resine contenenti sostanze pericolose	-	1.380	-	0,0000	1.380	1.380	0,0164
200128	Vernici, inchiostri, adesivi e resine diversi da quelli di cui alla voce 20 01 27	-	-	-	0,0000	-	-	0,0000
200131	Medicinali citotossici e citostatici	-	-	-	0,0000	-	-	0,0000
200132	Medicinali diversi da quelli di cui alla voce 20 01 31	-	30	-	0,0000	30	30	0,0004
200133	Batterie e accumulatori di cui alle voci 16 06 01, 16 06 02 e 16 06 03 nonché batterie e accumulatori non suddivisi contenenti tali batterie	45	-	34	0,0004	-	34	0,0004
200134	Batterie e accumulatori diversi da quelli di cui alla voce 20 01 33	80	-	115	0,0014	-	115	0,0014
200135	Apparecchiature elettriche ed elettroniche fuori uso, diverse da quelle di cui alla voce 20 01 21 e 20 01 23, contenenti componenti pericolosi (6)	36.380	-	42.895	0,5092	-	42.895	0,5092
200136	Apparecchiature elettriche ed elettroniche fuori uso, diverse da quelle di cui alle voci 20 01 21, 20 01 23 e 20 01 35	20.050	-	18.455	0,2191	-	18.455	0,2191
200137	Legno, contenente sostanze pericolose	-	-	-	0,0000	-	-	0,0000

**Produzione Rifiuti Urbani - Mese di Agosto 2015**

CER	Descrizione	I Copia		IV Copia				
		Kg R1~R13	Kg D1~D15	Kg R1~R13	% (R)	Kg D1~D15	Totale	% (T)
200138	Legno, diverso da quello di cui alla voce 20 01 37	48.040	-	50.800	0,6030	-	50.800	0,6030
200139	Plastica	20.670	-	20.900	0,2481	-	20.900	0,2481
200140	Metallo	14.000	-	13.300	0,1579	-	13.300	0,1579
200141	Rifiuti prodotti dalla pulizia di camini e ciminiera	-	-	-	0,0000	-	-	0,0000
200199	Altre frazioni non specificate altrimenti	-	-	-	0,0000	-	-	0,0000
200201	Rifiuti biodegradabili	41.440	-	39.320	0,4667	-	39.320	0,4667
200203	Altri rifiuti non biodegradabili	-	2.000	-	0,0000	2.060	2.060	0,0245
200301	Rifiuti urbani non differenziati	-	2.023.480	-	0,0000	2.239.160	2.239.160	26,5790
200302	Rifiuti dei mercati	-	-	-	0,0000	-	-	0,0000
200303	Residui della pulizia stradale	11.116	-	11.116	0,1319	-	11.116	0,1319
200303	<i>Scarto su residui della pulizia stradale</i>	-	4.764	-	-	4.764	4.764	0,0565
200307	Rifiuti ingombranti	163.760	-	189.770	2,2526	-	189.770	2,2526
	<b>Totale</b>	5.288.528	2.167.410	6.023.635	71,5010	2.400.912	8.424.547	100,0000

<b>Scarti IV copia</b>	<b>Kg Scarto</b>
	0
Scarto sul codice 150106 - DGR 384/2012	147.838
	0
Scarto sul codice 200303 - DGR 384/2012	4.764

<b>Limiti IV copia</b>	<b>Kg Esclusi</b>
	0
Limite in Kg. sui codici 170107 e 170904 - DGR 384/2012	14.960
	0
	0

<b>Altri casi IV copia</b>	<b>Totale</b>
	-
DGR 384/2012 - Altri CER non compresi nel calcolo della percentuale di R.D.	19.360

<b>Produzione procapite mensile in Kg</b>
<b>29,487</b>

<b>RACCOLTA DIFFERENZIATA</b>
<b>71,50%</b>

CER	Descrizione	I Copia		IV Copia				
		Kg R1~R13	Kg D1~D15	Kg R1~R13	% (R)	Kg D1~D15	Totale	% (T)
080318	Toner per stampa esauriti, diversi da quelli di cui alla voce 08 03 17	-	-	-	0,0000	-	-	0,0000
130205	Scarti di olio minerale per motori, ingranaggi e lubrificazione, non clorurati	-	-	-	0,0000	-	-	0,0000
130206	Scarti di olio sintetico per motori, ingranaggi e lubrificazione	-	-	-	0,0000	-	-	0,0000
130207	Olio per motori, ingranaggi e lubrificazione, facilmente biodegradabile	-	-	-	0,0000	-	-	0,0000
130208	Altri oli per motori, ingranaggi e lubrificazione	-	-	-	0,0000	-	-	0,0000
150101	Imballaggi in carta e cartone	325.900	-	324.200	3,8181	-	324.200	3,8181
150102	Imballaggi in plastica	322.790	-	311.380	3,6672	-	311.380	3,6672
150103	Imballaggi in legno	6.200	-	14.940	0,1760	-	14.940	0,1760
150104	Imballaggi metallici	17.520	-	19.830	0,2335	-	19.830	0,2335
150105	Imballaggi in materiali compositi	-	-	-	0,0000	-	-	0,0000
150106	Imballaggi in materiali misti	606.559	-	653.772	7,6996	-	653.772	7,6996
150106	<i>Scarto su imballaggi in materiali misti</i>	-	139.141	-	-	160.648	160.648	1,8920
150107	Imballaggi in vetro	588.090	-	681.880	8,0306	-	681.880	8,0306
150109	Imballaggi in materia tessile	-	-	-	0,0000	-	-	0,0000
150110	Imballaggi contenenti residui di sostanze pericolose o contaminati da tali sostanze	-	400	-	0,0000	260	260	0,0031
150111	Imballaggi metallici contenenti matrici solide porose pericolose (ad esempio amianto), compresi i contenitori a pressione vuoti	-	-	-	0,0000	-	-	0,0000
160103	Pneumatici fuori uso	6.390	-	6.680	0,0787	-	6.680	0,0787
160107	Filtri dell'olio	-	-	-	0,0000	-	-	0,0000
160215	Componenti pericolosi rimossi da apparecchiature fuori uso	-	-	-	0,0000	-	-	0,0000
160216	Componenti rimossi da apparecchiature fuori uso, diversi da quelli di cui alla voce 160215	880	-	800	0,0094	-	800	0,0094
160505	Gas in contenitori a pressione, diversi da quelli di cui alla voce 16 05 04	-	-	-	0,0000	-	-	0,0000
160601	Batterie al piombo	-	-	-	0,0000	-	-	0,0000
160602	Batterie al nichel-cadmio	-	-	-	0,0000	-	-	0,0000

CER	Descrizione	I Copia		IV Copia				
		Kg R1~R13	Kg D1~D15	Kg R1~R13	% (R)	Kg D1~D15	Totale	% (T)
160603	Batterie contenenti mercurio	-	-	-	0,0000	-	-	0,0000
170107 170904	Rifiuti misti dell'attività di costruzione e demolizione, diversi da quelli di cui alle voci 17 09 01, 17 09 02 e 17 09 03; Miscugli o scorie di cemento, mattoni, mattonelle e ceramiche, diverse da quelle di cui alla voce 17 01 06	13.230	-	26.490	0,3120	-	26.490	0,3120
200101	Carta e cartone	438.423	-	450.540	5,3061	-	450.540	5,3061
200102	Vetro	128.620	-	154.120	1,8151	-	154.120	1,8151
200108	Rifiuti biodegradabili di cucine e mense	2.395.320	-	2.755.760	32,4549	-	2.755.760	32,4549
200108	<i>Autocompostaggio D.G.R. 384/2012</i>	-	-	97.820	1,1520	-	97.820	1,1520
200110	Abbigliamento	48.045	-	54.787	0,6452	-	54.787	0,6452
200111	Prodotti tessili	3.400	-	4.820	0,0568	-	4.820	0,0568
200121	Tubi fluorescenti ed altri rifiuti contenenti mercurio	730	-	670	0,0079	-	670	0,0079
200123	Apparecchiature fuori uso contenenti clorofluorocarburi	41.760	-	42.340	0,4986	-	42.340	0,4986
200125	Oli e grassi commestibili	3.350	-	3.430	0,0404	-	3.430	0,0404
200126	Oli e grassi diversi da quelli di cui alla voce 20 01 25	-	420	-	0,0000	420	420	0,0049
200127	Vernici, inchiostri, adesivi e resine contenenti sostanze pericolose	-	1.040	-	0,0000	1.040	1.040	0,0122
200128	Vernici, inchiostri, adesivi e resine diversi da quelli di cui alla voce 20 01 27	-	-	-	0,0000	-	-	0,0000
200131	Medicinali citotossici e citostatici	-	-	-	0,0000	-	-	0,0000
200132	Medicinali diversi da quelli di cui alla voce 20 01 31	-	1.430	-	0,0000	1.404	1.404	0,0165
200133	Batterie e accumulatori di cui alle voci 16 06 01, 16 06 02 e 16 06 03 nonché batterie e accumulatori non suddivisi contenenti tali batterie	415	-	413	0,0049	-	413	0,0049
200134	Batterie e accumulatori diversi da quelli di cui alla voce 20 01 33	370	-	386	0,0045	-	386	0,0045
200135	Apparecchiature elettriche ed elettroniche fuori uso, diverse da quelle di cui alla voce 20 01 21 e 20 01 23, contenenti componenti pericolosi (6)	31.910	-	34.950	0,4116	-	34.950	0,4116
200136	Apparecchiature elettriche ed elettroniche fuori uso, diverse da quelle di cui alle voci 20 01 21, 20 01 23 e 20 01 35	30.910	-	27.310	0,3216	-	27.310	0,3216
200137	Legno, contenente sostanze pericolose	-	-	-	0,0000	-	-	0,0000

CER	Descrizione	I Copia		IV Copia				
		Kg R1~R13	Kg D1~D15	Kg R1~R13	% (R)	Kg D1~D15	Totale	% (T)
200138	Legno, diverso da quello di cui alla voce 20 01 37	31.500	-	33.540	0,3950	-	33.540	0,3950
200139	Plastica	15.660	-	15.180	0,1788	-	15.180	0,1788
200140	Metallo	17.310	-	20.880	0,2459	-	20.880	0,2459
200141	Rifiuti prodotti dalla pulizia di camini e ciminiera	-	-	-	0,0000	-	-	0,0000
200199	Altre frazioni non specificate altrimenti	-	-	-	0,0000	-	-	0,0000
200201	Rifiuti biodegradabili	38.370	-	35.650	0,4199	-	35.650	0,4199
200203	Altri rifiuti non biodegradabili	-	250	-	0,0000	250	250	0,0029
200301	Rifiuti urbani non differenziati	-	2.155.890	-	0,0000	2.296.575	2.296.575	27,0470
200302	Rifiuti dei mercati	-	-	-	0,0000	-	-	0,0000
200303	Residui della pulizia stradale	-	-	-	0,0000	-	-	0,0000
200303	<i>Scarto su residui della pulizia stradale</i>	-	-	-	-	-	-	0,0000
200307	Rifiuti ingombranti	252.340	-	257.880	3,0371	-	257.880	3,0371
	<b>Totale</b>	5.365.992	2.298.571	6.030.448	71,0213	2.460.597	8.491.045	100,0000

<b>Scarti IV copia</b>	<b>Kg Scarto</b>
	0
Scarto sul codice 150106 - DGR 384/2012	160.648
	0
	0

<b>Limiti IV copia</b>	<b>Kg Esclusi</b>
	0
	0
	0
	0

<b>Altri casi IV copia</b>	<b>Totale</b>
	-
DGR 384/2012 - Altri CER non compresi nel calcolo della percentuale di R.D.	11.490

<b>Produzione procapite mensile in Kg</b>
<b>29,729</b>

<b>RACCOLTA DIFFERENZIATA</b>
<b>71,02%</b>

CER	Descrizione	I Copia		IV Copia				
		Kg R1~R13	Kg D1~D15	Kg R1~R13	% (R)	Kg D1~D15	Totale	% (T)
080318	Toner per stampa esauriti, diversi da quelli di cui alla voce 08 03 17	121	-	91	0,0010	-	91	0,0010
130205	Scarti di olio minerale per motori, ingranaggi e lubrificazione, non clorurati	-	-	-	0,0000	-	-	0,0000
130206	Scarti di olio sintetico per motori, ingranaggi e lubrificazione	-	-	-	0,0000	-	-	0,0000
130207	Olio per motori, ingranaggi e lubrificazione, facilmente biodegradabile	-	-	-	0,0000	-	-	0,0000
130208	Altri oli per motori, ingranaggi e lubrificazione	-	-	-	0,0000	-	-	0,0000
150101	Imballaggi in carta e cartone	335.260	3.610	326.640	3,6513	3.610	330.250	3,6917
150102	Imballaggi in plastica	290.020	-	301.590	3,3713	-	301.590	3,3713
150103	Imballaggi in legno	1.500	-	2.980	0,0333	-	2.980	0,0333
150104	Imballaggi metallici	26.280	-	22.630	0,2530	-	22.630	0,2530
150105	Imballaggi in materiali compositi	-	-	-	0,0000	-	-	0,0000
150106	Imballaggi in materiali misti	637.032	-	779.764	8,7165	-	779.764	8,7165
150106	<i>Scarto su imballaggi in materiali misti</i>	-	151.878	-	-	196.976	196.976	2,2019
150107	Imballaggi in vetro	518.580	-	582.680	6,5134	-	582.680	6,5134
150109	Imballaggi in materia tessile	-	-	-	0,0000	-	-	0,0000
150110	Imballaggi contenenti residui di sostanze pericolose o contaminati da tali sostanze	1.100	-	1.360	0,0152	-	1.360	0,0152
150111	Imballaggi metallici contenenti matrici solide porose pericolose (ad esempio amianto), compresi i contenitori a pressione vuoti	-	-	-	0,0000	-	-	0,0000
160103	Pneumatici fuori uso	920	-	980	0,0110	-	980	0,0110
160107	Filtri dell'olio	-	-	-	0,0000	-	-	0,0000
160215	Componenti pericolosi rimossi da apparecchiature fuori uso	-	-	-	0,0000	-	-	0,0000
160216	Componenti rimossi da apparecchiature fuori uso, diversi da quelli di cui alla voce 160215	450	-	450	0,0050	-	450	0,0050
160505	Gas in contenitori a pressione, diversi da quelli di cui alla voce 16 05 04	-	-	-	0,0000	-	-	0,0000
160601	Batterie al piombo	210	-	210	0,0023	-	210	0,0023
160602	Batterie al nichel-cadmio	-	-	-	0,0000	-	-	0,0000

CER	Descrizione	I Copia		IV Copia				
		Kg R1~R13	Kg D1~D15	Kg R1~R13	% (R)	Kg D1~D15	Totale	% (T)
160603	Batterie contenenti mercurio	-	-	-	0,0000	-	-	0,0000
170107 170904	Rifiuti misti dell'attività di costruzione e demolizione, diversi da quelli di cui alle voci 17 09 01, 17 09 02 e 17 09 03; Miscugli o scorie di cemento, mattoni, mattonelle e ceramiche, diverse da quelle di cui alla voce 17 01 06	5.000	-	6.810	0,0761	-	6.810	0,0761
200101	Carta e cartone	436.930	-	474.600	5,3053	-	474.600	5,3053
200102	Vetro	119.440	-	240.020	2,6830	-	240.020	2,6830
200108	Rifiuti biodegradabili di cucine e mense	2.256.780	-	2.503.020	27,9797	-	2.503.020	27,9797
200108	<i>Autocompostaggio D.G.R. 384/2012</i>	-	-	98.519	1,1013	-	98.519	1,1013
200110	Abbigliamento	56.855	200	65.954	0,7373	280	66.234	0,7404
200111	Prodotti tessili	2.940	-	3.720	0,0416	-	3.720	0,0416
200121	Tubi fluorescenti ed altri rifiuti contenenti mercurio	2.100	-	180	0,0020	-	180	0,0020
200123	Apparecchiature fuori uso contenenti clorofluorocarburi	36.820	-	46.250	0,5170	-	46.250	0,5170
200125	Oli e grassi commestibili	2.600	-	2.725	0,0305	-	2.725	0,0305
200126	Oli e grassi diversi da quelli di cui alla voce 20 01 25	-	-	-	0,0000	-	-	0,0000
200127	Vernici, inchiostri, adesivi e resine contenenti sostanze pericolose	-	-	-	0,0000	-	-	0,0000
200128	Vernici, inchiostri, adesivi e resine diversi da quelli di cui alla voce 20 01 27	-	-	-	0,0000	-	-	0,0000
200131	Medicinali citotossici e citostatici	-	-	-	0,0000	-	-	0,0000
200132	Medicinali diversi da quelli di cui alla voce 20 01 31	-	300	-	0,0000	220	220	0,0025
200133	Batterie e accumulatori di cui alle voci 16 06 01, 16 06 02 e 16 06 03 nonché batterie e accumulatori non suddivisi contenenti tali batterie	360	-	250	0,0028	-	250	0,0028
200134	Batterie e accumulatori diversi da quelli di cui alla voce 20 01 33	260	-	180	0,0020	-	180	0,0020
200135	Apparecchiature elettriche ed elettroniche fuori uso, diverse da quelle di cui alla voce 20 01 21 e 20 01 23, contenenti componenti pericolosi (6)	28.170	-	41.135	0,4598	-	41.135	0,4598
200136	Apparecchiature elettriche ed elettroniche fuori uso, diverse da quelle di cui alle voci 20 01 21, 20 01 23 e 20 01 35	15.120	-	16.200	0,1811	-	16.200	0,1811
200137	Legno, contenente sostanze pericolose	-	-	-	0,0000	-	-	0,0000

CER	Descrizione	I Copia		IV Copia				
		Kg R1~R13	Kg D1~D15	Kg R1~R13	% (R)	Kg D1~D15	Totale	% (T)
200138	Legno, diverso da quello di cui alla voce 20 01 37	65.070	-	72.430	0,8096	-	72.430	0,8096
200139	Plastica	17.910	-	17.920	0,2003	-	17.920	0,2003
200140	Metallo	10.700	-	13.800	0,1543	-	13.800	0,1543
200141	Rifiuti prodotti dalla pulizia di camini e ciminere	-	-	-	0,0000	-	-	0,0000
200199	Altre frazioni non specificate altrimenti	-	-	-	0,0000	-	-	0,0000
200201	Rifiuti biodegradabili	35.680	-	33.770	0,3775	-	33.770	0,3775
200203	Altri rifiuti non biodegradabili	-	70	-	0,0000	70	70	0,0008
200301	Rifiuti urbani non differenziati	-	2.265.170	-	0,0000	2.551.600	2.551.600	28,5227
200302	Rifiuti dei mercati	-	-	-	0,0000	-	-	0,0000
200303	Residui della pulizia stradale	16.170	-	19.026	0,2127	-	19.026	0,2127
200303	<i>Scarto su residui della pulizia stradale</i>	-	6.930	-	-	8.154	8.154	0,0911
200307	Rifiuti ingombranti	441.150	-	509.050	5,6904	-	509.050	5,6904
	<b>Totale</b>	5.361.528	2.428.158	6.184.934	69,1375	2.760.910	8.945.844	100,0000

<b>Scarti IV copia</b>	<b>Kg Scarto</b>
	0
Scarto sul codice 150106 - DGR 384/2012	196.976
	0
Scarto sul codice 200303 - DGR 384/2012	8.154

<b>Limiti IV copia</b>	<b>Kg Esclusi</b>
	0
Limite in Kg. sui codici 170107 e 170904 - DGR 384/2012	90
	0
	0

<b>Altri casi IV copia</b>	<b>Totale</b>
	-
DGR 384/2012 - Altri CER non compresi nel calcolo della percentuale di R.D.	13.660

<b>Produzione procapite mensile in Kg</b>
<b>31,338</b>

<b>RACCOLTA DIFFERENZIATA</b>
<b>69,14%</b>



CER	Descrizione	I Copia		IV Copia				
		Kg R1~R13	Kg D1~D15	Kg R1~R13	% (R)	Kg D1~D15	Totale	% (T)
080318	Toner per stampa esauriti, diversi da quelli di cui alla voce 08 03 17	-	-	-	0,0000	-	-	0,0000
130205	Scarti di olio minerale per motori, ingranaggi e lubrificazione, non clorurati	-	-	-	0,0000	-	-	0,0000
130206	Scarti di olio sintetico per motori, ingranaggi e lubrificazione	-	-	-	0,0000	-	-	0,0000
130207	Olio per motori, ingranaggi e lubrificazione, facilmente biodegradabile	-	-	-	0,0000	-	-	0,0000
130208	Altri oli per motori, ingranaggi e lubrificazione	-	-	-	0,0000	-	-	0,0000
150101	Imballaggi in carta e cartone	321.980	-	322.200	4,0469	-	322.200	4,0469
150102	Imballaggi in plastica	319.190	-	310.250	3,8968	-	310.250	3,8968
150103	Imballaggi in legno	5.000	-	12.300	0,1545	-	12.300	0,1545
150104	Imballaggi metallici	15.860	-	17.960	0,2256	-	17.960	0,2256
150105	Imballaggi in materiali compositi	-	-	-	0,0000	-	-	0,0000
150106	Imballaggi in materiali misti	556.972	-	613.310	7,7034	-	613.310	7,7034
150106	<i>Scarto su imballaggi in materiali misti</i>	-	131.998	-	-	155.530	155.530	1,9535
150107	Imballaggi in vetro	546.040	-	580.940	7,2968	-	580.940	7,2968
150109	Imballaggi in materia tessile	-	-	-	0,0000	-	-	0,0000
150110	Imballaggi contenenti residui di sostanze pericolose o contaminati da tali sostanze	1.200	-	960	0,0121	-	960	0,0121
150111	Imballaggi metallici contenenti matrici solide porose pericolose (ad esempio amianto), compresi i contenitori a pressione vuoti	-	-	-	0,0000	-	-	0,0000
160103	Pneumatici fuori uso	2.500	-	2.380	0,0299	-	2.380	0,0299
160107	Filtri dell'olio	-	-	-	0,0000	-	-	0,0000
160215	Componenti pericolosi rimossi da apparecchiature fuori uso	-	-	-	0,0000	-	-	0,0000
160216	Componenti rimossi da apparecchiature fuori uso, diversi da quelli di cui alla voce 160215	-	-	-	0,0000	-	-	0,0000
160505	Gas in contenitori a pressione, diversi da quelli di cui alla voce 16 05 04	-	-	-	0,0000	-	-	0,0000
160601	Batterie al piombo	1.220	-	1.220	0,0153	-	1.220	0,0153
160602	Batterie al nichel-cadmio	-	-	-	0,0000	-	-	0,0000

CER	Descrizione	I Copia		IV Copia				
		Kg R1~R13	Kg D1~D15	Kg R1~R13	% (R)	Kg D1~D15	Totale	% (T)
160603	Batterie contenenti mercurio	-	-	-	0,0000	-	-	0,0000
170107 170904	Rifiuti misti dell'attività di costruzione e demolizione, diversi da quelli di cui alle voci 17 09 01, 17 09 02 e 17 09 03; Miscugli o scorie di cemento, mattoni, mattonelle e ceramiche, diverse da quelle di cui alla voce 17 01 06	500	-	1.220	0,0153	-	1.220	0,0153
200101	Carta e cartone	458.950	-	500.880	6,2912	-	500.880	6,2912
200102	Vetro	142.940	-	275.460	3,4599	-	275.460	3,4599
200108	Rifiuti biodegradabili di cucine e mense	2.324.592	-	2.542.322	31,9324	-	2.542.322	31,9324
200108	<i>Autocompostaggio D.G.R. 384/2012</i>	-	-	108.799	1,3665	-	108.799	1,3665
200110	Abbigliamento	75.805	-	55.610	0,6985	-	55.610	0,6985
200111	Prodotti tessili	5.010	-	11.280	0,1417	-	11.280	0,1417
200121	Tubi fluorescenti ed altri rifiuti contenenti mercurio	150	-	210	0,0026	-	210	0,0026
200123	Apparecchiature fuori uso contenenti clorofluorocarburi	22.990	-	23.400	0,2939	-	23.400	0,2939
200125	Oli e grassi commestibili	4.960	-	4.860	0,0610	-	4.860	0,0610
200126	Oli e grassi diversi da quelli di cui alla voce 20 01 25	-	-	-	0,0000	-	-	0,0000
200127	Vernici, inchiostri, adesivi e resine contenenti sostanze pericolose	-	2.160	-	0,0000	2.160	2.160	0,0271
200128	Vernici, inchiostri, adesivi e resine diversi da quelli di cui alla voce 20 01 27	-	-	-	0,0000	-	-	0,0000
200131	Medicinali citotossici e citostatici	-	-	-	0,0000	-	-	0,0000
200132	Medicinali diversi da quelli di cui alla voce 20 01 31	-	1.700	-	0,0000	1.862	1.862	0,0234
200133	Batterie e accumulatori di cui alle voci 16 06 01, 16 06 02 e 16 06 03 nonché batterie e accumulatori non suddivisi contenenti tali batterie	915	-	819	0,0103	-	819	0,0103
200134	Batterie e accumulatori diversi da quelli di cui alla voce 20 01 33	980	-	980	0,0123	-	980	0,0123
200135	Apparecchiature elettriche ed elettroniche fuori uso, diverse da quelle di cui alla voce 20 01 21 e 20 01 23, contenenti componenti pericolosi (6)	15.570	-	17.160	0,2155	-	17.160	0,2155
200136	Apparecchiature elettriche ed elettroniche fuori uso, diverse da quelle di cui alle voci 20 01 21, 20 01 23 e 20 01 35	10.100	-	11.000	0,1382	-	11.000	0,1382
200137	Legno, contenente sostanze pericolose	-	-	-	0,0000	-	-	0,0000

CER	Descrizione	I Copia		IV Copia				
		Kg R1~R13	Kg D1~D15	Kg R1~R13	% (R)	Kg D1~D15	Totale	% (T)
200138	Legno, diverso da quello di cui alla voce 20 01 37	34.820	-	36.360	0,4567	-	36.360	0,4567
200139	Plastica	17.700	-	15.700	0,1972	-	15.700	0,1972
200140	Metallo	14.400	-	9.080	0,1140	-	9.080	0,1140
200141	Rifiuti prodotti dalla pulizia di camini e ciminiera	-	-	-	0,0000	-	-	0,0000
200199	Altre frazioni non specificate altrimenti	-	-	-	0,0000	-	-	0,0000
200201	Rifiuti biodegradabili	32.940	-	33.630	0,4224	-	33.630	0,4224
200203	Altri rifiuti non biodegradabili	-	-	-	0,0000	-	-	0,0000
200301	Rifiuti urbani non differenziati	-	1.867.360	-	0,0000	2.038.860	2.038.860	25,6088
200302	Rifiuti dei mercati	-	-	-	0,0000	-	-	0,0000
200303	Residui della pulizia stradale	-	-	-	0,0000	-	-	0,0000
200303	<i>Scarto su residui della pulizia stradale</i>	-	-	-	-	-	-	0,0000
200307	Rifiuti ingombranti	218.690	-	252.870	3,1761	-	252.870	3,1761
	<b>Totale</b>	5.151.974	2.003.218	5.763.160	72,3872	2.198.412	7.961.572	100,0000

<b>Scarti IV copia</b>	<b>Kg Scarto</b>
	0
Scarto sul codice 150106 - DGR 384/2012	155.530
	0
	0

<b>Limiti IV copia</b>	<b>Kg Esclusi</b>
	0
	0
	0
	0

<b>Altri casi IV copia</b>	<b>Totale</b>
	-
DGR 384/2012 - Altri CER non compresi nel calcolo della percentuale di R.D.	142.565

<b>Produzione procapite mensile in Kg</b>
<b>27,815</b>

<b>RACCOLTA DIFFERENZIATA</b>
<b>72,39%</b>

CER	Descrizione	I Copia		IV Copia				
		Kg R1~R13	Kg D1~D15	Kg R1~R13	% (R)	Kg D1~D15	Totale	% (T)
080318	Toner per stampa esauriti, diversi da quelli di cui alla voce 08 03 17	590	-	490	0,0060	-	490	0,0060
130205	Scarti di olio minerale per motori, ingranaggi e lubrificazione, non clorurati	-	-	-	0,0000	-	-	0,0000
130206	Scarti di olio sintetico per motori, ingranaggi e lubrificazione	-	-	-	0,0000	-	-	0,0000
130207	Olio per motori, ingranaggi e lubrificazione, facilmente biodegradabile	-	-	-	0,0000	-	-	0,0000
130208	Altri oli per motori, ingranaggi e lubrificazione	-	-	-	0,0000	-	-	0,0000
150101	Imballaggi in carta e cartone	327.530	-	319.910	3,8888	-	319.910	3,8888
150102	Imballaggi in plastica	334.760	-	310.570	3,7753	-	310.570	3,7753
150103	Imballaggi in legno	5.100	-	10.160	0,1235	-	10.160	0,1235
150104	Imballaggi metallici	45.230	-	49.810	0,6055	-	49.810	0,6055
150105	Imballaggi in materiali compositi	-	-	-	0,0000	-	-	0,0000
150106	Imballaggi in materiali misti	658.835	-	661.453	8,0405	-	661.453	8,0405
150106	<i>Scarto su imballaggi in materiali misti</i>	-	160.565	-	-	172.837	172.837	2,1010
150107	Imballaggi in vetro	526.660	-	547.730	6,6581	-	547.730	6,6581
150109	Imballaggi in materia tessile	-	-	-	0,0000	-	-	0,0000
150110	Imballaggi contenenti residui di sostanze pericolose o contaminati da tali sostanze	-	100	-	0,0000	58	58	0,0007
150111	Imballaggi metallici contenenti matrici solide porose pericolose (ad esempio amianto), compresi i contenitori a pressione vuoti	-	-	-	0,0000	-	-	0,0000
160103	Pneumatici fuori uso	2.900	-	2.850	0,0346	-	2.850	0,0346
160107	Filtri dell'olio	-	-	-	0,0000	-	-	0,0000
160215	Componenti pericolosi rimossi da apparecchiature fuori uso	-	-	-	0,0000	-	-	0,0000
160216	Componenti rimossi da apparecchiature fuori uso, diversi da quelli di cui alla voce 160215	102	-	102	0,0012	-	102	0,0012
160505	Gas in contenitori a pressione, diversi da quelli di cui alla voce 16 05 04	-	-	-	0,0000	-	-	0,0000
160601	Batterie al piombo	300	-	300	0,0036	-	300	0,0036
160602	Batterie al nichel-cadmio	-	-	-	0,0000	-	-	0,0000

CER	Descrizione	I Copia		IV Copia				
		Kg R1~R13	Kg D1~D15	Kg R1~R13	% (R)	Kg D1~D15	Totale	% (T)
160603	Batterie contenenti mercurio	-	-	-	0,0000	-	-	0,0000
170107 170904	Rifiuti misti dell'attività di costruzione e demolizione, diversi da quelli di cui alle voci 17 09 01, 17 09 02 e 17 09 03; Miscugli o scorie di cemento, mattoni, mattonelle e ceramiche, diverse da quelle di cui alla voce 17 01 06	33.180	-	31.180	0,3790	-	31.180	0,3790
200101	Carta e cartone	420.820	-	414.500	5,0386	-	414.500	5,0386
200102	Vetro	205.680	-	208.620	2,5360	-	208.620	2,5360
200108	Rifiuti biodegradabili di cucine e mense	2.377.720	-	2.623.650	31,8928	-	2.623.650	31,8928
200108	<i>Autocompostaggio D.G.R. 384/2012</i>	-	-	112.907	1,3725	-	112.907	1,3725
200110	Abbigliamento	41.790	-	35.814	0,4354	-	35.814	0,4354
200111	Prodotti tessili	2.220	-	3.120	0,0379	-	3.120	0,0379
200121	Tubi fluorescenti ed altri rifiuti contenenti mercurio	345	-	58	0,0007	-	58	0,0007
200123	Apparecchiature fuori uso contenenti clorofluorocarburi	33.460	-	26.195	0,3184	-	26.195	0,3184
200125	Oli e grassi commestibili	6.850	-	7.720	0,0938	-	7.720	0,0938
200126	Oli e grassi diversi da quelli di cui alla voce 20 01 25	-	-	-	0,0000	-	-	0,0000
200127	Vernici, inchiostri, adesivi e resine contenenti sostanze pericolose	-	900	-	0,0000	900	900	0,0109
200128	Vernici, inchiostri, adesivi e resine diversi da quelli di cui alla voce 20 01 27	-	-	-	0,0000	-	-	0,0000
200131	Medicinali citotossici e citostatici	-	-	-	0,0000	-	-	0,0000
200132	Medicinali diversi da quelli di cui alla voce 20 01 31	230	1.500	230	0,0028	1.276	1.506	0,0183
200133	Batterie e accumulatori di cui alle voci 16 06 01, 16 06 02 e 16 06 03 nonché batterie e accumulatori non suddivisi contenenti tali batterie	4.155	-	5.415	0,0658	-	5.415	0,0658
200134	Batterie e accumulatori diversi da quelli di cui alla voce 20 01 33	820	-	628	0,0076	-	628	0,0076
200135	Apparecchiature elettriche ed elettroniche fuori uso, diverse da quelle di cui alla voce 20 01 21 e 20 01 23, contenenti componenti pericolosi (6)	29.940	-	30.100	0,3659	-	30.100	0,3659
200136	Apparecchiature elettriche ed elettroniche fuori uso, diverse da quelle di cui alle voci 20 01 21, 20 01 23 e 20 01 35	21.915	-	24.690	0,3001	-	24.690	0,3001
200137	Legno, contenente sostanze pericolose	-	-	-	0,0000	-	-	0,0000

CER	Descrizione	I Copia		IV Copia				
		Kg R1~R13	Kg D1~D15	Kg R1~R13	% (R)	Kg D1~D15	Totale	% (T)
200138	Legno, diverso da quello di cui alla voce 20 01 37	32.440	-	37.880	0,4605	-	37.880	0,4605
200139	Plastica	13.860	-	13.280	0,1614	-	13.280	0,1614
200140	Metallo	45.420	-	59.330	0,7212	-	59.330	0,7212
200141	Rifiuti prodotti dalla pulizia di camini e ciminere	-	-	-	0,0000	-	-	0,0000
200199	Altre frazioni non specificate altrimenti	-	-	-	0,0000	-	-	0,0000
200201	Rifiuti biodegradabili	36.200	-	40.330	0,4902	-	40.330	0,4902
200203	Altri rifiuti non biodegradabili	-	660	-	0,0000	590	590	0,0072
200301	Rifiuti urbani non differenziati	-	2.042.660	-	0,0000	2.197.720	2.197.720	26,7152
200302	Rifiuti dei mercati	-	-	-	0,0000	-	-	0,0000
200303	Residui della pulizia stradale	12.964	-	12.964	0,1576	-	12.964	0,1576
200303	<i>Scarto su residui della pulizia stradale</i>	-	5.556	-	-	5.556	5.556	0,0675
200307	Rifiuti ingombranti	221.660	-	255.550	3,1064	-	255.550	3,1064
	<b>Totale</b>	5.443.676	2.211.941	5.847.537	71,0819	2.378.937	8.226.473	100,0000

<b>Scarti IV copia</b>	<b>Kg Scarto</b>
	0
Scarto sul codice 150106 - DGR 384/2012	172.837
	0
Scarto sul codice 200303 - DGR 384/2012	5.556

<b>Limiti IV copia</b>	<b>Kg Esclusi</b>
	0
Limite in Kg. sui codici 170107 e 170904 - DGR 384/2012	35.800
	0
	0

<b>Altri casi IV copia</b>	<b>Totale</b>
	-
DGR 384/2012 - Altri CER non compresi nel calcolo della percentuale di R.D.	36.783

<b>Produzione procapite mensile in Kg</b>
<b>28,739</b>

<b>RACCOLTA DIFFERENZIATA</b>
<b>71,08%</b>